



INSTITUTO DE MEDICINA LEGAL Y CIENCIAS FORENSES ESTADÍSTICAS

**Informe de las Subdirecciones de Medicina
Forense y Criminalística**

Enero-Septiembre 2019

Dr. José Vicente Pachar Lucio



**MINISTERIO PÚBLICO
INSTITUTO DE MEDICINA LEGAL Y CIENCIAS
FORENSES
OFICINA DE ESTADÍSTICA**

PERSONAL DE LA OFICINA DE ESTADÍSTICA

Ing. Hermogenes Martínez

Jefe de la Oficina de Estadística

Lcda. Darelys Reyes

Analista

Lcda. Tatiana Rojas

Analista

Lcda. Licel Caceres

Analista

Lcda. Yulissa Chavez

Analista

Licdo. Julio Peña

Analista

Licda. Ambar Vernaza

Captador de Datos.

CONTENIDO

PRESENTACIÓN	PÁGINAS
I ANÁLISIS ESTADÍSTICO GENERAL	5
II ANÁLISIS ESTADÍSTICO DE PATOLOGÍA FORENSE	8
III ANÁLISIS ESTADÍSTICO DE CLÍNICA MÉDICO-LEGAL.....	19
IV ANÁLISIS ESTADÍSTICO DE SALUD MENTAL FORENSE	27
V ANÁLISIS ESTADÍSTICO DE CRIMINALÍSTICA.....	33

INTRODUCCIÓN

El objetivo principal de este informe correspondiente al tercer trimestre del año 2019 es analizar la información sobre muertes violentas, las evaluaciones por parte de la Sección de Clínica Médico-Legal, las evaluaciones de la Sección de Salud Mental Forense y las pericias por parte de las Secciones, Unidades y Laboratorios de Criminalística, a nivel nacional.

Las estadísticas del Instituto de Medicina Legal y Ciencias Forenses constituyen números relacionados con la complejidad y magnitud de los hechos de violencia en nuestro país, por lo cual, nuestro aporte es plasmar los resultados de las labores periciales, de manera clara y sólida, con el fin de que esta valiosa información permita a las autoridades analizar un diagnóstico sobre la violencia y las lesiones de causa externa.

Las estadísticas generadas con datos suministrados por las morgues judiciales están desglosadas por diferentes variables, tales como: mes, rangos de edad, sexo y manera de muerte, entre otras.

Las evaluaciones realizadas en la Clínica Médico-Legal presentan las variables de lesiones personales; maltrato de niño, niña o adolescente; violencia de género y doméstica; delitos sexuales, valoración de estados de salud de personas privadas de libertad, determinación de embarazos, análisis de interpretación de documentos médicos, entre otras variables, por mes, provincia y sexo.

En cuanto a la Sección de Salud Mental Forense, presentan las siguientes variables por áreas de atención: Unidad de Psiquiatría Forense, Unidad de Psicología Forense y Unidad de Trabajo Social Forense, por mes, tipo de casos y provincias.

Por último presentamos la estadística de todas las pericias realizadas en las Secciones Unidades y Laboratorios de Criminalística, los análisis practicados en el laboratorio de Sustancias Controladas, por peso en gramo de diferentes tipos de drogas incautadas. También se reflejan los análisis realizados por el Laboratorio de Balística, según los diferentes tipos de armas incautadas.

Finalmente, esperamos que este compendio estadístico sea de utilidad para los estudiosos de la materia y sobre todo para las autoridades gubernamentales, con el propósito de que sirva como una herramienta en el diseño, elaboración e implementación de estrategias y políticas para el control y la reducción de la criminalidad.



I ANÁLISIS ESTADÍSTICO GENERAL

**CUADRO 1: PERITAJES REALIZADOS EN EL INSTITUTO DE MEDICINA LEGAL Y CIENCIAS FORENSES POR MES,
SEGÚN, LA SUBDIRECCIÓN DE MEDICINA FORENSE Y CRIMINALÍSTICA:
ENERO - SEPTIEMBRE 2019**

SUBDIRECCIÓN DE MEDICINA FORENSE Y CRIMINALÍSTICA	TOTAL	MES								
		ENE.	FEB.	MAR.	ABR.	MAY.	JUN.	JUL.	AGO.	SEP.
TOTAL	85,981	9,022	9,047	8,825	9,540	10,102	9,662	10,258	9,697	9,828
PORCENTAJE	100	10.5	10.5	10.3	11.1	11.7	11.2	11.9	11.3	11.4
SUBDIRECCIÓN DE MEDICINA FORENSE	37,036	4,104	3,769	3,684	4,240	4,377	4,140	4,526	4,162	4,240
PORCENTAJE	43.3	4.8	4.4	4.3	4.9	5.1	4.8	5.3	4.8	4.9
PATOLOGÍA FORENSE	2,032	272	225	194	219	236	240	216	207	223
Muerte traumática	960	133	99	94	102	114	101	97	119	101
Muerte Natural	678	97	82	64	76	77	73	73	59	77
Indeterminado	144	16	12	15	19	17	22	19	7	17
Pendiente de estudio e investigación	44	1	2	0	5	3	13	4	8	8
UNIDAD DE HISTOPATOLOGÍA FORENSE	206	25	30	21	17	25	31	23	14	20
SECCIÓN DE CLÍNICA MÉDICO-LEGAL	29,278	3,173	2,936	2,878	3,341	3,477	3,230	3,609	3,336	3,298
Unidad de Consulta Externa	28,773	3132	2879	2810	3267	3412	3169	3535	3299	3270
Odontología Forense	473	38	54	63	66	60	54	73	37	28
Mal praxis	32	3	3	5	8	5	7	1	0	0
SECCIÓN SALUD MENTAL FORENSE	5,726	634	578	591	663	639	639	678	605	699
Unidad de Psicología Forense	3,474	377	362	367	408	360	405	426	334	435
Unidad de Psiquiatría Forense	1,115	121	96	123	133	145	111	122	126	138
Unidad de Trabajo Social Forense	1,137	136	120	101	122	134	123	130	145	126
SUBDIRECCIÓN DE CRIMINALÍSTICA	48,739	4,918	5,278	5,141	5,300	5,725	5,522	5,732	5,535	5,588
PORCENTAJE	56.7	5.7	6.1	6.0	6.2	6.7	6.4	6.7	6.4	6.5
SECCIONES DE CRIMINALÍSTICA	38,312	3,848	4,016	4,036	4,073	4,495	4,400	4,617	4,417	4,410
Sección de Criminalística de Campo	11,334	1,235	1,104	1,255	1,138	1,211	1,234	1,445	1,401	1,311
Sección de Identificación Criminal y Civil	8,446	823	1,027	967	941	1,033	933	1,012	865	845
Sección de Fotografía y Video Forense	6,278	582	562	594	721	759	767	735	748	810
Sección de Morfología Facial	4,530	406	535	438	466	586	598	513	441	547
Sección de Planimetría Forense	1,695	143	129	154	174	188	179	230	259	239
Sección de Balística Forense	1,646	200	167	235	186	155	197	156	194	156
Sección de Informática Forense	1,548	164	181	144	154	171	146	191	184	213
Sección de Accidentología Forense	1,334	161	144	127	141	173	148	173	129	138
Unidad de Revelado Lofoscópico	491	35	56	40	50	76	59	48	64	63
Sección de Documentología Forense	437	38	46	33	35	67	66	54	60	38
Unidad Forense en Explosiones e Incendios	215	22	19	13	30	38	34	25	21	13
Unidad de Mecánica Forense	164	21	26	19	14	17	20	15	20	12
Sección de Auditoría Forense	102	6	13	5	7	12	15	16	13	15
Unidad de análisis de Señas y Signos	92	12	7	12	16	9	4	4	18	10
Laboratorios Forenses	10,427	1,070	1,262	1,105	1,227	1,230	1,122	1,115	1,118	1,178
Laboratorio de Sustancias Controladas	3,920	390	474	507	510	439	405	396	400	399
Laboratorio de Análisis Biomolecular y Serología	3,235	328	248	257	285	420	428	449	438	382
Laboratorio de Toxicología Forense	2,706	273	477	284	382	291	244	200	197	358
Laboratorio de Química Forense	253	40	23	20	29	26	26	21	50	18
Laboratorio de Biología Forense	313	39	40	37	21	54	19	49	33	21

Fuente: Oficina de estadística.

GRÁFICA 1: PERITAJES REALIZADOS EN EL INSTITUTO DE MEDICINA LEGAL Y CIENCIAS FORENSES, SEGÚN LA SUBDIRECCIÓN DE MEDICINA FORENSE Y CRIMINALÍSTICA: ENERO - SEPTIEMBRE 2019

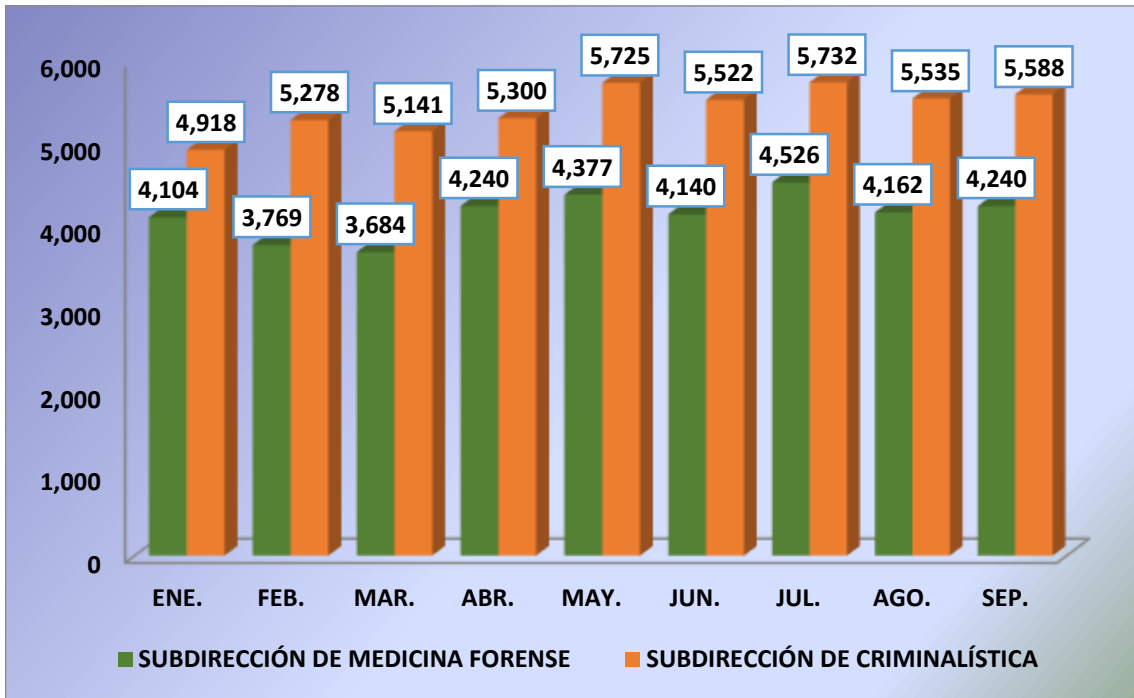

Fuente: Instituto de Medicina Legal y Ciencias Forenses, oficina de estadística.

GRÁFICA 2: PERICIAS REALIZADAS EN EL INSTITUTO DE MEDICINA LEGAL Y CIENCIAS FORENSES: ENERO – SEPTIEMBRE 2019

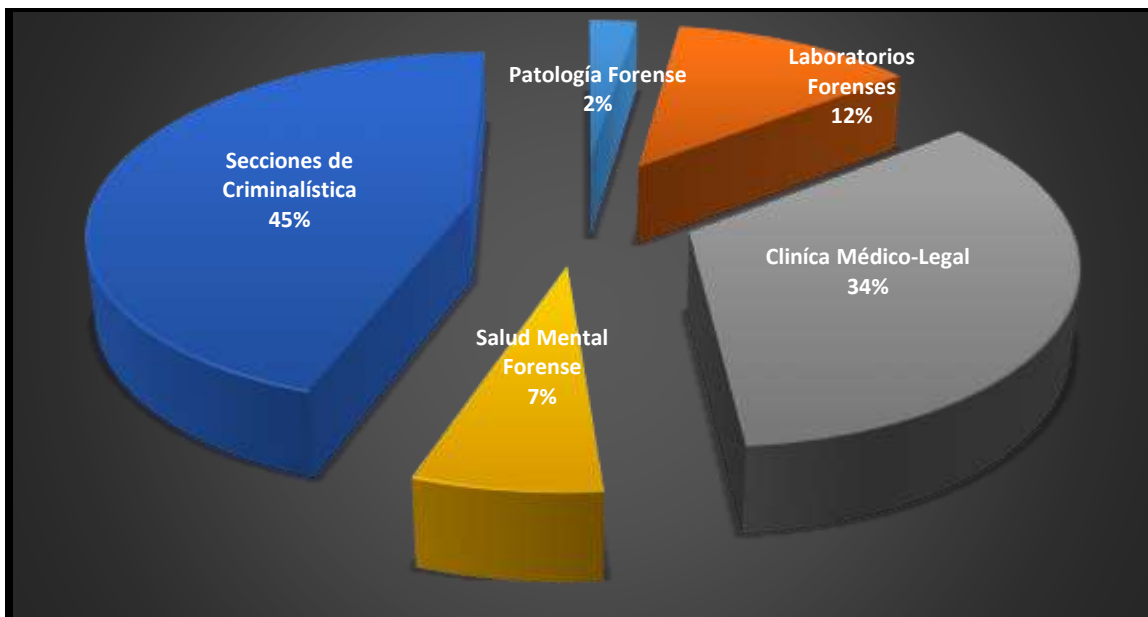

Fuente: Oficina de estadística.



II ANÁLISIS ESTADÍSTICO DE PATOLOGÍA FORENSE

1. NECROPSIAS GENERAL

La estadística general de las necropsias realizadas en las Morgues judiciales desde el periodo del 01 de enero al 30 de septiembre de 2019. En total se realizaron 1826 necropsias.

CUADRO 2. NECROPSIAS REALIZADAS EN LAS MORGUES JUDICIALES, POR TIPO DE MUERTE, SEGÚN MES: ENERO - SEPTIEMBRE DE 2019

MES	TOTAL	TIPO DE MUERTE		INDETERMINADA	PENDIENTE DE ESTUDIO E INVESTIGACIÓN
		TRAUMÁTICA	NATURAL		
TOTAL	1826	960	678	144	44
PORCENTAJE	100	52.6	37.1	7.9	2.4
Enero	247	133	97	16	1
Febrero	195	99	82	12	2
Marzo	173	94	64	15	0
Abril	202	102	76	19	5
Mayo	211	114	77	17	3
Junio	209	101	73	22	13
Julio	193	97	73	19	4
Agosto	193	119	59	7	8
Septiembre	203	101	77	17	8

Fuente: Sección de Patología Forense/Oficina de Estadística.

De acuerdo con la información analizada, de 1826 necropsias registradas en las morgues judiciales, 93 son de productos de la gestación (fetos).

Productos de la gestación (fetos): 14 casos por muerte natural, 1 muerte traumático, 70 indeterminado y 8 casos está en investigación o pendiente de estudio.

GRÁFICA 3. NECROPSIAS REALIZADAS EN LAS MORGUES JUDICIALES, POR TIPO DE MUERTE: ENERO - SEPTIEMBRE DE 2019

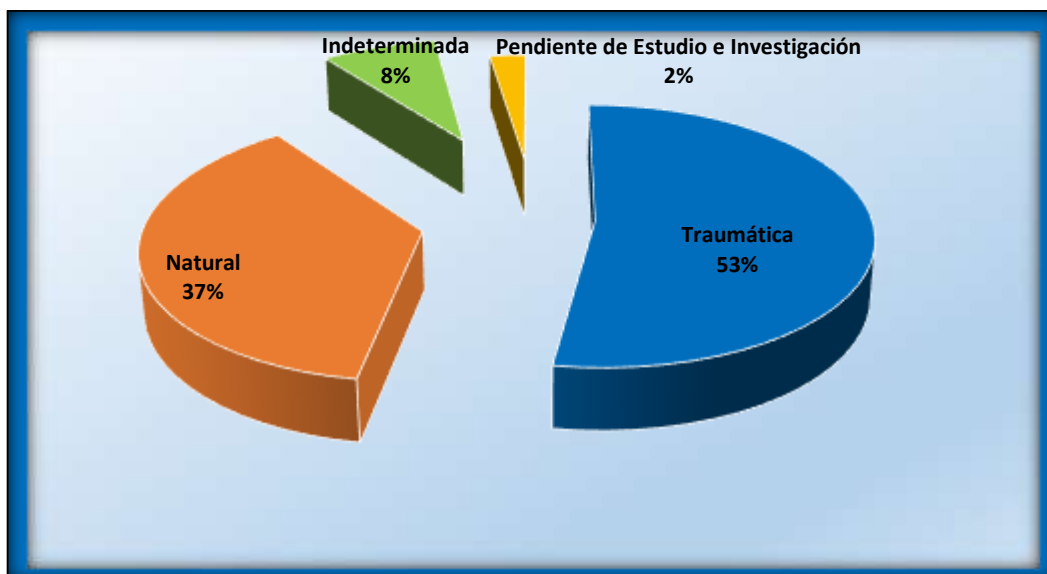

Fuente: Sección de Patología Forense/Oficina de Estadística.

CUADRO 3. NECROPSIAS REALIZADAS EN LAS MORGUES JUDICIALES, POR MES ,SEGÚN LAS PROVINCIAS: ENERO - SEPTIEMBRE DE 2019

PROVINCIA	TOTAL	MES								
		ENE.	FEB.	MAR.	ABR.	MAY.	JUN.	JUL.	AGO.	SEP.
TOTAL	1826	247	195	173	202	211	209	193	193	203
PORCENTAJE	100	13.5	10.7	9.5	11.1	11.6	11.4	10.6	10.6	11.1
Panamá	754	96	82	63	93	93	76	76	90	85
Chiriquí	275	35	32	31	32	31	39	27	26	22
Panamá Oeste	198	26	26	20	22	22	23	21	12	26
Colón	153	17	20	13	10	19	28	10	18	18
Coclé	100	13	8	9	16	11	11	7	13	12
Veraguas	116	23	8	14	9	12	9	21	7	13
Bocas del Toro	103	19	7	9	7	14	10	15	12	10
Los Santos	44	5	4	11	2	2	2	9	3	6
Herrera	32	7	3	2	5	2	4	2	4	3
Darién	51	6	5	1	6	5	7	5	8	8

Fuente: Sección de Patología Forense/Oficina de Estadística.

GRÁFICA 4. NECROPSIAS REALIZADAS EN LAS MORGUES JUDICIALES, SEGÚN MES : ENERO - SEPTIEMBRE DE 2019

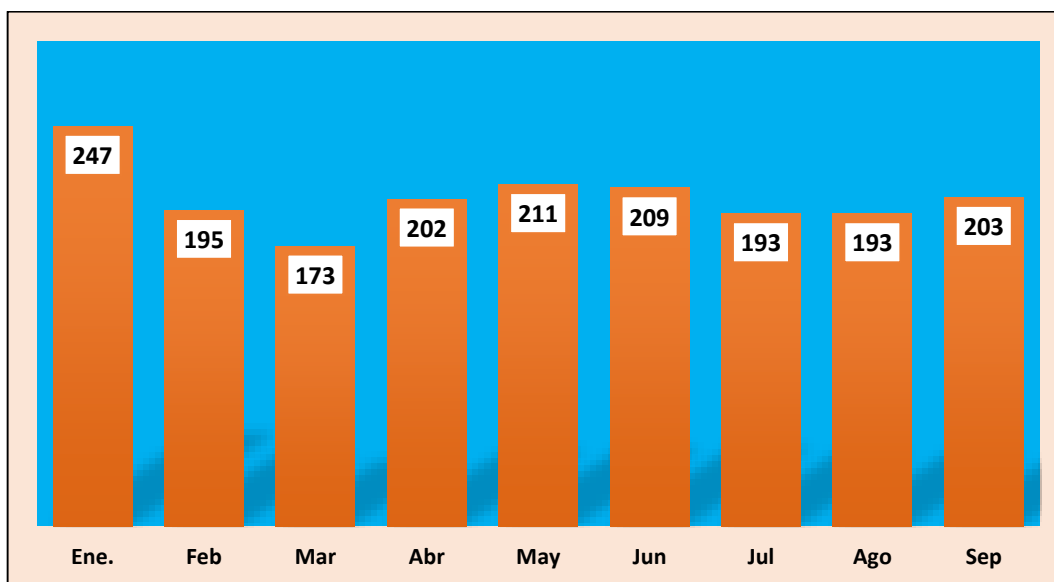

Fuente: Sección de Patología Forense/Oficina de Estadística.

CUADRO 4. NECROPSIAS REALIZADAS EN LAS MORGUES JUDICIALES, POR TIPO DE MUERTE, SEGÚN PROVINCIAS: ENERO - SEPTIEMBRE DE 2019

PROVINCIA	TOTAL	TIPO DE MUERTE		INDETERMINADA	PENDIENTE DE ESTUDIO
		TRAUMÁTICA	NATURAL		
TOTAL	1826	960	678	144	44
PORCENTAJE	100	52.57	37.13	7.89	2.41
Panamá	754	429	237	72	16
Chiriquí	275	135	121	16	3
Panamá Oeste	198	100	80	16	2
Colón	153	90	45	7	11
Coclé	100	58	34	2	6
Veraguas	116	54	52	8	2
Bocas del Toro	103	29	67	7	0
Los Santos	44	25	18	1	0
Herrera	32	21	2	5	4
Darién	51	19	22	10	0

Fuente: Sección de Patología Forense/Oficina de Estadística.

La causa de muerte **indeterminada** está clasificada en: 20 casos de fetos, 53 descompuestos (putrefacción avanzada), 8 restos óseos y 13 no identificados. En total 144 causas de muerte indeterminada.

GRÁFICA 5. NECROPSIAS REALIZADAS EN LAS MORGUES JUDICIALES, SEGÚN PROVINCIAS: ENERO - SEPTIEMBRE DE 2019

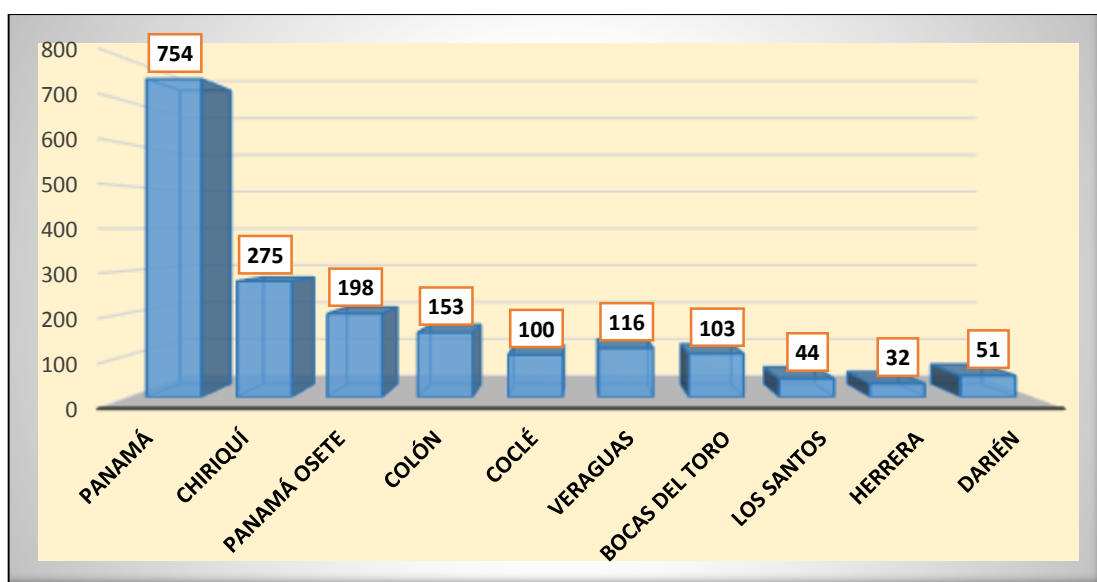

Fuente: Sección de Patología Forense/Oficina de Estadística.

2. MUERTE TRAUMÁTICA

Durante el periodo de Enero a Septiembre 2019 se registraron **960** autopsias de muertes traumáticas. Se observa que el 28.7 % de las muertes traumáticas es por proyectil de arma de fuego, seguido por hechos de tránsito con 26.6 %, asfixia por ahorcadura con 11.7 %, por sumersión 7.7 % y por herida con arma blanca 6.0%. Estos cinco tipos de casos registrados representa el 80% de todos los casos recibidos en las Morgues Judiciales como se observa en la gráfica del diagrama de Pareto.

CUADRO 5. NECROPSIAS DE MUERTES TRAUMÁTICAS REGISTRADAS EN LAS MORGUES JUDICIALES EN LA REPÚBLICA DE PANAMÁ: ENERO –SEPTIEMBRE 2019

MUERTE TRAUMÁTICA	FRECUENCIA	%	% ACUMULADO
TOTAL	960	100	
Proyectil de arma de fuego	263	27.4	27.4
Hechos de tránsito	255	26.6	54.0
Asfixia por ahorcadura	112	11.7	65.6
Sumersión	74	7.7	73.3
Arma blanca	58	6.0	79.4
Trauma contundente	54	5.6	85.0
Caída	34	3.5	88.5
Intoxicación aguda	26	2.7	91.3
Precipitación	25	2.6	93.9
Trauma eléctrico	20	2.1	95.9
Quemadura	12	1.3	97.2
Asfixia por estrangulación	11	1.1	98.3
Asfixia por sofocación	6	0.6	99.0
Otras asfixias	5	0.5	99.5
Ataque de animales	5	0.5	100.0

Fuente: Sección de Patología Forense/Oficina de Estadística.

GRÁFICA 6. NECROPSIAS DE MUERTES TRAUMÁTICAS REGISTRADAS EN LAS MORGUES JUDICIALES EN LA REPÚBLICA DE PANAMÁ: ENERO – SEPTIEMBRE 2019

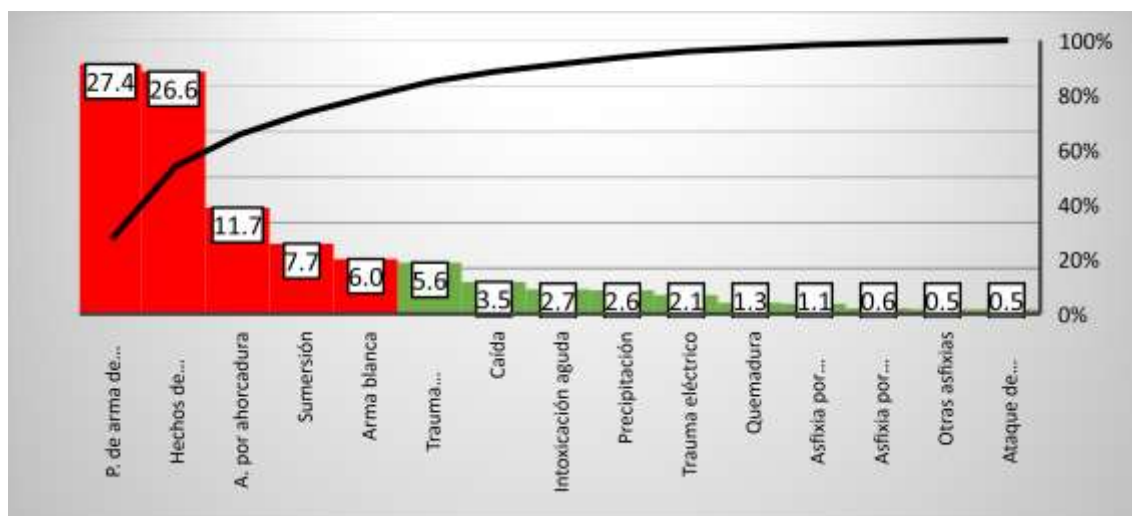

Fuente: Sección de Patología Forense/Oficina de Estadística.

**CUADRO 6. NECROPSIAS REALIZADAS EN LAS MORGUES JUDICIALES, POR PROVINCIAS,
SEGÚN MUERTE TRAUMÁTICA: ENERO -SEPTIEMBRE 2019**

MUERTE TRAUMÁTICA	TOTAL	PROVINCIA									
		PANAMÁ	CHIRIQUÍ	PANAMÁ OESTE	COLÓN	COCLÉ	VERAGUAS	BOCAS DEL TORO	LOS SANTOS	HERRERA	DARIÉN
TOTAL	960	429	135	100	90	58	54	29	25	21	19
PORCENTAJE	79	44.7	14.1	10.4	9.4	6.0	5.6	3.0	2.6	2.2	2.0
Proyectil de arma de fuego	263	168	17	19	44	4	4	1	0	1	5
Hechos de tránsito	255	101	34	40	14	25	18	3	7	7	6
Asfixia por ahorcadura	112	40	26	9	5	9	7	6	7	3	0
Sumersión	74	12	11	8	6	2	12	11	3	5	4
Arma blanca	58	29	3	7	7	2	3	2	1	2	2
Trauma contundente	54	13	22	5	4	3	2	3	1	0	1
Caída	34	16	9	1	2	2	3	0	1	0	0
Intoxicación aguda	26	10	7	1	0	2	3	0	1	2	0
Precipitación	25	18	0	1	1	2	0	0	3	0	0
Trauma eléctrico	20	8	3	4	0	3	0	1	1	0	0
Quemadura	12	6	1	0	3	1	0	0	0	0	1
Asfixia por estrangulación	11	5	1	3	0	2	0	0	0	0	0
Asfixia por sofocación	6	2	0	2	0	1	1	0	0	0	0
Otras asfixias	5	1	0	0	4	0	0	0	0	0	0
Ataque de animales	5	0	1	0	0	0	1	2	0	1	0

Fuente: Sección de Patología Forense/Oficina de Estadística.

**GRÁFICA 7. NECROPSIAS REALIZADAS EN LAS MORGUES JUDICIALES, POR PROVINCIAS:
ENERO -SEPTIEMBRE 2019**

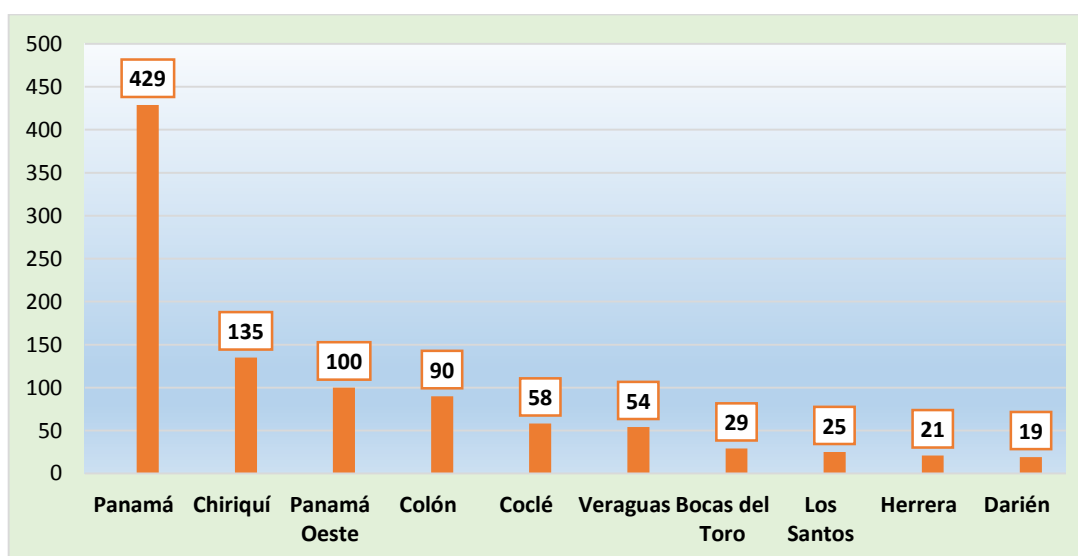

Fuente: Sección de Patología Forense/Oficina de Estadística

CUADRO 7. NECROPSIAS REALIZADAS EN LAS MORGUES JUDICIALES, POR MES, SEGÚN MUERTE TRAUMÁTICA: ENERO-SEPTIEMBRE 2019

MUERTE TRAUMÁTICA	TOTAL	MES								
		ENE.	FEB.	MAR.	ABR.	MAY.	JUN.	JUL.	AGO.	SEP.
TOTAL	960	133	99	94	102	116	104	94	119	99
PORCENTAJE	100	13.9	10.3	9.8	10.6	12.1	10.8	9.8	12.4	10.3
Proyectil de arma de fuego	263	32	30	15	26	31	27	29	40	33
Hechos de tránsito	255	32	34	22	27	33	22	27	30	28
Asfixia por ahorcadura	112	9	9	9	12	19	16	8	19	11
Sumersión	74	14	3	8	8	5	12	8	11	5
Arma blanca	58	9	4	11	6	6	6	8	4	4
Trauma contundente	54	11	6	9	6	9	5	0	3	5
Caída	34	10	2	4	3	4	2	2	5	2
Intoxicación aguda	26	3	1	2	4	2	7	2	2	3
Precipitación	25	8	3	2	1	1	4	2	2	2
Trauma eléctrico	20	1	1	5	1	2	1	4	1	4
Quemadura	12	0	3	0	3	1	2	2	1	0
Asfixia por estrangulación	11	2	0	3	2	2	0	1	1	0
Asfixia por sofocación	6	0	0	1	2	1	0	0	0	2
Otras asfixias	5	1	1	2	1	0	0	0	0	0
Ataque de animales	5	1	2	1	0	0	0	1	0	0

Fuente: Sección de Patología Forense/Oficina de Estadística.

GRÁFICA 8. NECROPSIAS DE MUERTES TRAUMÁTICAS EN LAS MORGUES JUDICIALES, SEGÚN MES : ENERO-SEPTIEMBRE 2019

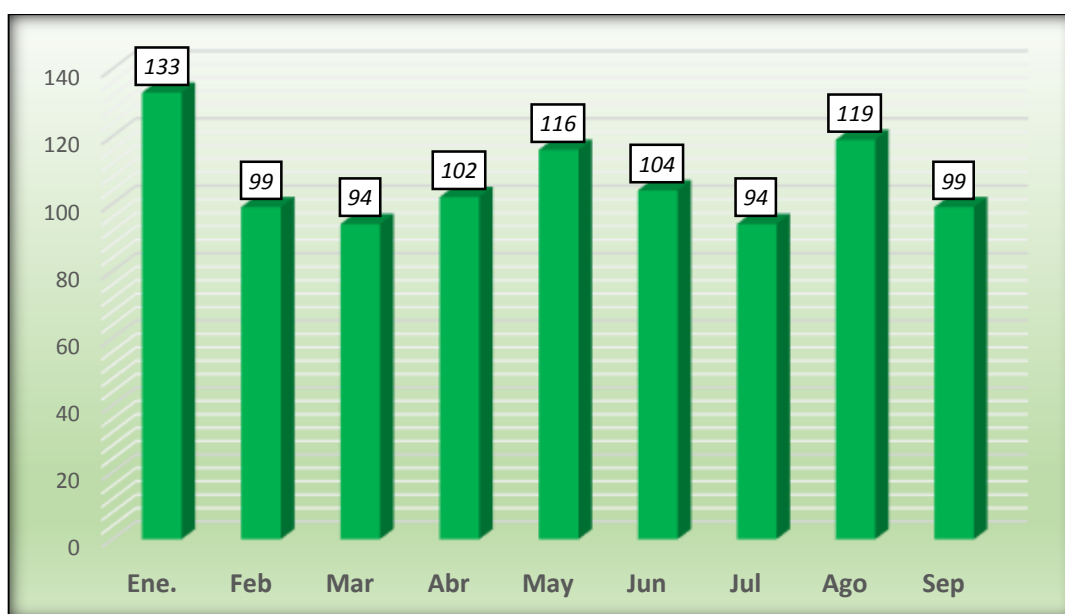

Fuente: Sección de Patología Forense/Oficina de Estadística.

3. COMPARACIÓN 2018-2019

CUADRO 8. COMPARACIÓN DE NECROPSIAS REALIZADAS EN LAS MORGUES JUDICIALES, POR MES: ENERO - SEPTIEMBRE 2018-2019

MES	AÑO		VARIACIÓN ABSOLUTA	VARIACIÓN PORCENTUAL
	2019	2018		
TOTAL	1826	1877	-51	-22
Enero	247	233	14	6
Febrero	195	192	3	2
Marzo	173	188	-15	-8
Abril	202	217	-15	-7
Mayo	211	194	17	9
Junio	209	205	4	2
Julio	193	224	-31	-14
Agosto	193	231	-38	-16
Septiembre	203	193	10	5

Fuente: Sección de Patología Forense/Oficina de Estadística.

Comparando con el mismo periodo del año pasado, se observa que del año 2019 tiene 51 necropsias menos que en el año 2018, lo cual representa una reducción del 22%. Los meses que disminuyeron las necropsias son: marzo, abril, julio y agosto.

CUADRO 9. COMPARACIÓN DE NECROPSIAS REALIZADAS EN LAS MORGUES JUDICIALES, POR PROVINCIA: ENERO - SEPTIEMBRE 2018-2019

PROVINCIA	AÑO		VARIACIÓN ABSOLUTA	VARIACIÓN PORCENTUAL
	2019	2018		
TOTAL	1826	1877	-51	-23
Panamá	754	749	5	1
Chiriquí	275	267	8	3
Panamá Oeste	198	209	-11	-5
Colón	153	167	-14	-8
Veraguas	116	125	-9	-7
Bocas del Toro	103	117	-14	-12
Coclé	100	126	-26	-21
Darién	51	37	14	38
Los Santos	44	41	3	7
Herrera	32	39	-7	-18

Fuente: Sección de Patología Forense/Oficina de Estadística.

**GRÁFICA 9. COMPARACIÓN DE NECROPSIAS REALIZADAS EN LAS MORGUES JUDICIALES:
ENERO -SEPTIEMBRE 2018-2019**

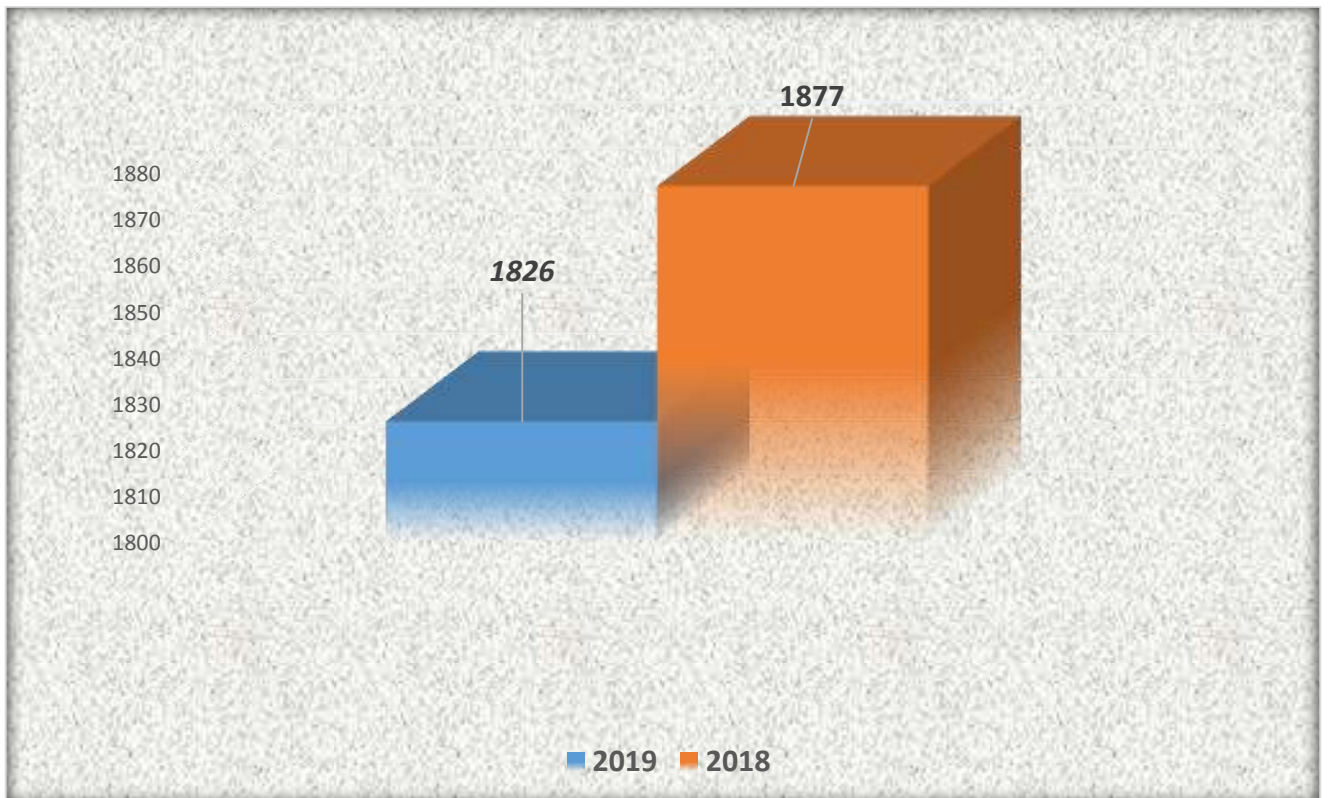

Fuente: Sección de Patología Forense/Oficina de Estadística.

4. ESTADÍSTICAS DE RECONOCIMIENTOS LEGALES

En las Morgues Judiciales también realizan prácticas de reconocimientos legales y eliminaciones. Son aquellos casos de muertes naturales con antecedentes médicos documentados, en donde un médico certifica la muerte y se realiza la eliminación de la necropsia, previo examen externo de cuerpo por un médico forense. La estadística de las eliminaciones se detalla en el siguiente cuadro.

CUADRO 10. RECONOCIMIENTO LEGALES Y ELIMINACIONES REALIZADAS EN LAS MORGUES JUDICIALES, POR MES, SEGÚN LAS PROVINCIAS: ENERO-SEPTIEMBRE 2019

PROVINCIA	TOTAL	MES								
		ENE.	FEB.	MAR.	ABR.	MAY.	JUN.	JUL.	AGO.	SEP.
TOTAL	471	71	28	56	39	53	60	67	50	47
PORCENTAJE	100	15.1	5.9	11.9	8.3	11.3	12.7	14.2	10.6	10.0
Panamá	236	34	19	25	20	37	30	33	26	12
Bocas del Toro	170	30	4	20	11	14	19	23	20	29
Coclé	24	3	2	2	3	1	6	3	3	1
Chiriquí	14	2	2	7	3	0	0	-	-	-
Colón	11	0	0	0	0	0	4	4	1	2
Panamá Oeste	6	2	1	0	1	0	0	1	0	1
Los Santos	6	0	0	0	0	1	1	3	0	1
Herrera	2	0	0	2	0	0	0	0	0	0
Veraguas	2	0	0	0	1	0	0	0	0	1
Darién	0	0	0	0	0	0	0	0	0	0

Fuente: Sección de Patología Forense/Oficina de Estadística.

La mayor cantidad de eliminaciones se registraron en el mes de enero con un 15.1 % y las provincias más sobresalientes son Panamá y Bocas del Toro.

La morgue Judicial de Chiriquí no entregó la estadística de reconocimientos legales de los últimos tres meses.

GRÁFICA 10. RECONOCIMIENTO LEGALES Y ELIMINACIONES REALIZADAS, EN LAS MORGUES JUDICIALES, SEGÚN MES: ENERO-SEPTIEMBRE 2019

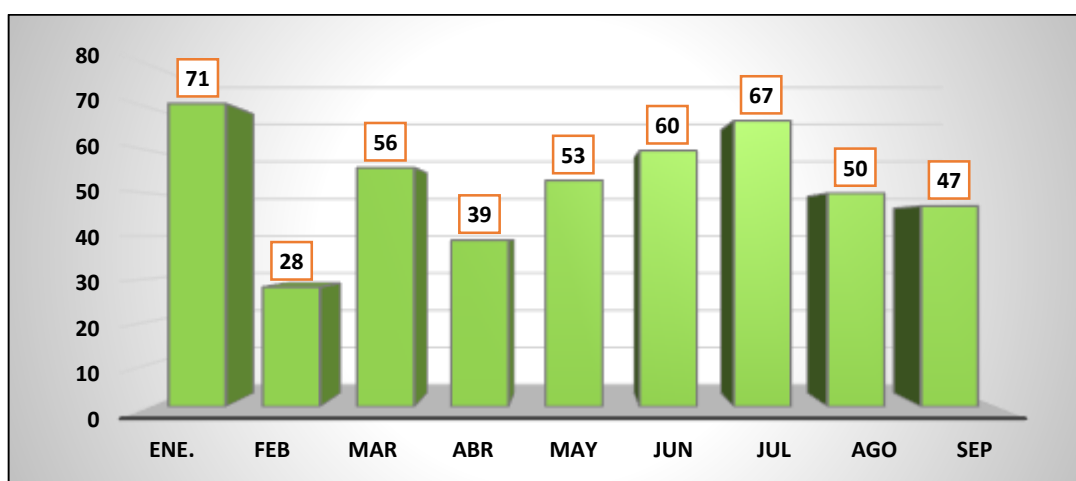

Fuente: Sección de Patología Forense/Oficina de Estadística.

5. UNIDAD DE HISTOPATOLOGÍA

CUADRO 11. ANÁLISIS REALIZADOS EN LA UNIDAD DE HISTOPATOLOGÍA FORENSE, POR MES, SEGÚN LAS PROVINCIAS: ENERO - SEPTIEMBRE 2019

PROVINCIA	TOTAL	MES								
		ENE.	FEB.	MAR.	ABR.	MAY.	JUN.	JUL.	AGO.	SEP.
TOTAL	206	25	30	21	17	25	31	23	14	20
PORCENTAJE	100	12.1	14.6	10.2	8.3	12.1	15.0	11.2	6.8	9.7
Panamá	137	16	21	15	9	20	19	12	11	14
Panamá oeste	36	5	6	2	5	4	6	4	1	3
Colon	14	1	2	1	0	0	2	5	2	1
Coclé	6	2	0	1	1	1	0	1	0	0
Herrera	4	1	0	2	0	0	1	0	0	0
Bocas del toro	3	0	0	0	0	0	3	0	0	0
Chiriquí	5	0	1	0	2	0	0	1	0	1
Veraguas	1	0	0	0	0	0	0	0	0	1

Fuente: Unidad de Histopatología de Panamá y Veraguas/ Oficina de Estadística.

GRÁFICA 11. ANÁLISIS REALIZADOS EN LA UNIDAD DE HISTOPATOLOGÍA FORENSE, SEGÚN LAS PROVINCIAS: ENERO - SEPTIEMBRE 2019

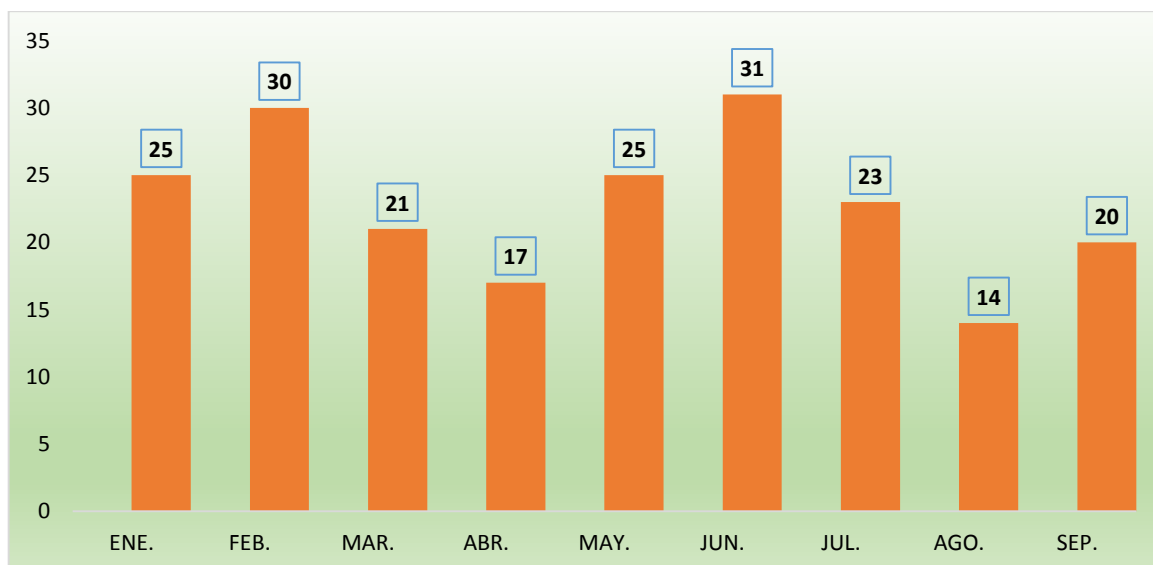

Fuente: Unidad de Histopatología de Panamá y Veraguas/ Oficina de Estadística.



III ANÁLISIS ESTADÍSTICO DE CLÍNICA MÉDICO-LEGAL

6. EVALUACIONES DE LA CLÍNICA MÉDICO LEGAL

**CUADRO 12. EVALUACIONES REALIZADAS EN LA SECCIÓN DE CLÍNICA MÉDICO-LEGAL, POR LAS AGENCIAS, SEGÚN TIPO DE PERICIA:
ENERO -SEPTIEMBRE 2019**

TIPO DE PERICIA	TOTAL	AGENCIA										
		PANAMÁ	CHIRIQUÍ	PANAMÁ OESTE	COLÓN	COCLÉ	SAN MIGUELITO	VERAGUAS	BOCAS DEL TORO	HERRERA	LOS SANTOS	DARIÉN
TOTAL	28773	8604	4062	3817	2167	2131	2021	1846	1465	1392	951	317
PORCENTAJE	100	29.9	14.1	13.3	7.5	7.4	7.0	6.4	5.1	4.8	3.3	1.1
Lesiones Personales	14943	5320	1914	1981	1317	775	1200	906	476	553	432	69
Violencia de Género y Doméstica	3355	681	534	666	290	288	226	231	149	156	121	13
Delitos Sexuales	3078	648	573	363	209	294	147	290	305	98	95	56
*(Toma de Muestras Biológicas)	2779	726	296	136	160	271	144	93	347	415	184	7
Análisis e Interpretación de Documentos Médicos	2694	846	389	497	82	310	171	187	23	8	26	155
Maltrato de Niño, Niña o Adolescente	1136	208	272	145	37	108	86	110	87	33	46	4
Valoración del Estado de Salud de Personas Privadas de Libertad	340	153	45	14	31	18	42	2	4	15	12	4
Valoración del Estado de Salud	244	0	11	11	38	7	0	19	9	110	34	5
Estados de Intoxicación Aguda	65	3	1	2	0	58	0	1	0	0	0	0
Determinación del Sexo	47	10	9	1	0	2	3	5	15	1	0	1
Determinación de Embarazo	42	3	6	0	0	0	0	0	33	0	0	0
Descripción Física	42	5	12	0	3	0	1	2	15	2	1	1
Determinación de Edad Biológica	8	1	0	1	0	0	1	0	2	1	0	2

Fuente: Sección de Clínica Médico-Legal, Oficina de Estadística.

* No es peritaje sino un procedimiento

Cifras preliminares sujetas a cambios por actualización.

GRÁFICA 12. EVALUACIONES REALIZADAS EN LA SECCIÓN DE CLÍNICA MÉDICO-LEGAL, SEGÚN TIPO DE PERICIA: ENERO - SEPTIEMBRE 2019

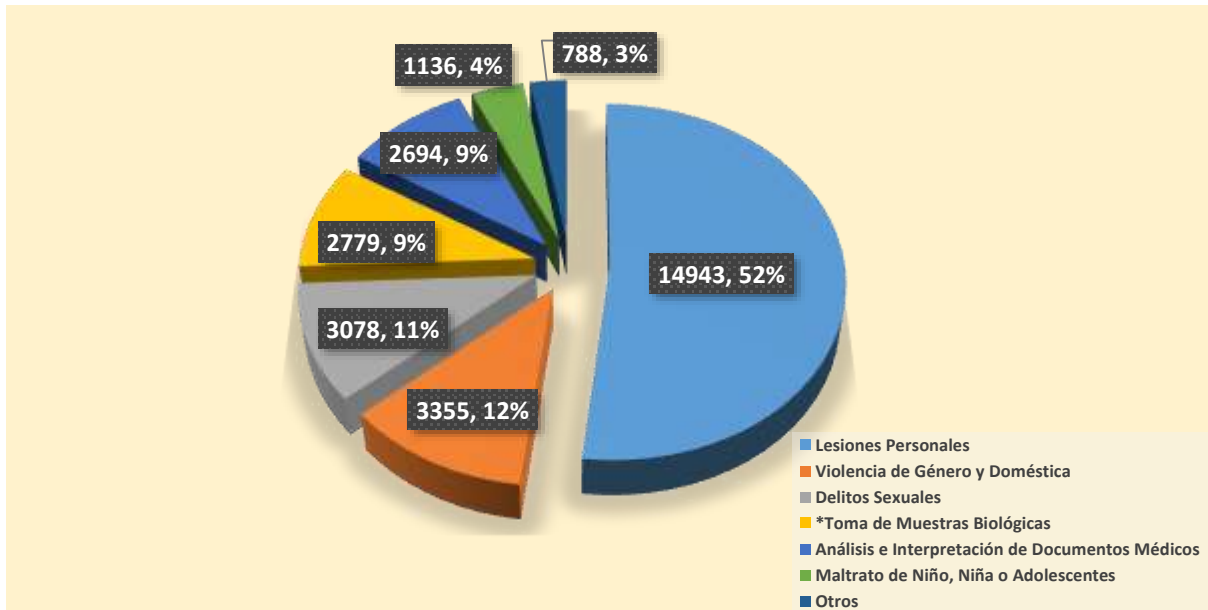

Fuente: Sección de Clínica Médico-Legal, Oficina de Estadística.

* No es peritaje sino un procedimiento

Otras evaluaciones:

- Valoración del Estado de Salud de Personas
- Valoración del Estado de Salud de Personas Privadas de Libertad
- Determinación de Embarazo
- Determinación del Sexo
- Descripción Física
- Determinación de Edad Biológica
- Estados de Intoxicación Aguda

GRÁFICA 13. EVALUACIONES REALIZADAS EN LA SECCIÓN DE CLÍNICA MÉDICO-LEGAL, SEGÚN LAS AGENCIAS A NIVEL NACIONAL: ENERO - SEPTIEMBRE 2019

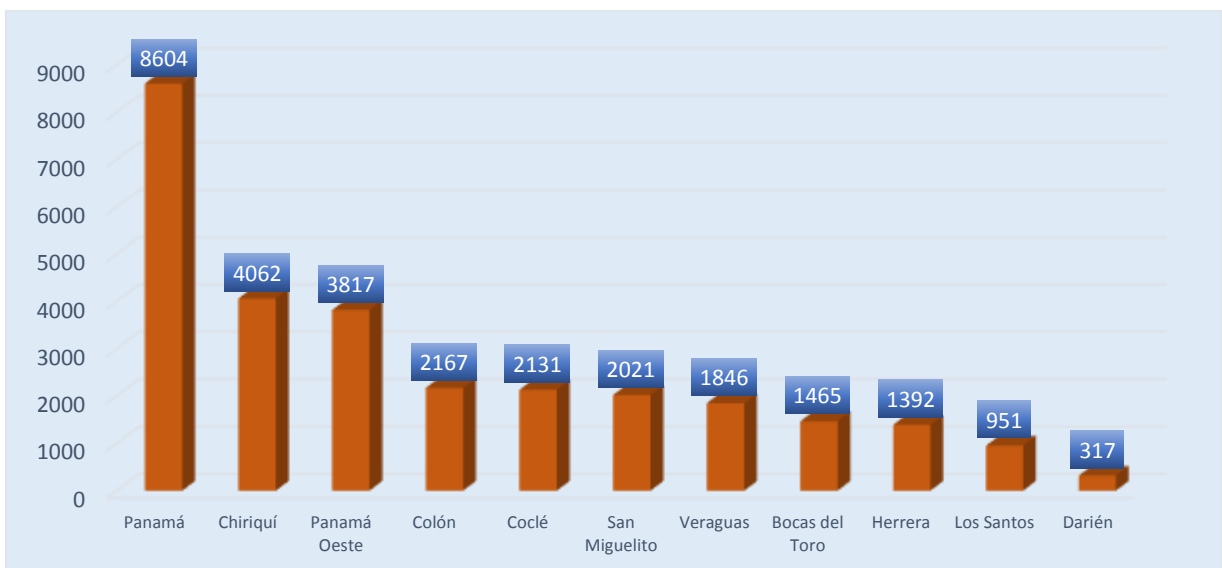

Fuente: Sección de Clínica Médico-Legal, Oficina de Estadística.

CUADRO 13. EVALUACIONES REALIZADAS EN LA SECCIÓN DE CLÍNICA MÉDICO-LEGAL, POR MES, SEGÚN LAS AGENCIAS A NIVEL NACIONAL: ENERO -SEPTIEMBRE 2019

AGENCIA	TOTAL	MES								
		ENERO	FEBRERO	MARZO	ABRIL	MAYO	JUNIO	JULIO	AGOSTO	SEPTIEMBRE
TOTAL	28773	3132	2879	2810	3267	3412	3169	3535	3299	3270
PORCENTAJE	100	10.9	10.0	9.8	11.4	11.9	11.0	12.3	11.5	11.4
Panamá	8604	921	870	875	987	1003	991	1029	975	953
Chiriquí	4062	451	357	347	398	505	451	561	448	544
Panamá Oeste	3817	432	379	373	453	454	414	481	445	386
Colón	2167	218	250	226	271	253	203	245	267	234
Coclé	2131	251	226	206	268	230	219	224	235	272
San Miguelito	2021	219	200	214	200	238	260	246	225	219
Veraguas	1846	192	199	188	201	237	223	214	188	204
Bocas del Toro	1465	179	142	128	185	175	135	185	191	145
Herrera	1392	145	141	140	148	146	133	189	166	184
Los Santos	951	93	98	87	112	125	87	122	126	101
Darién	317	31	17	26	44	46	53	39	33	28

Fuente: Sección de Clínica Médico-Legal, Oficina de Estadística.

Cifras preliminares sujetas a cambios por actualización.

GRÁFICA 14. EVALUACIONES REALIZADAS EN LA SECCIÓN DE CLÍNICA MÉDICO-LEGAL, SEGÚN MES: ENERO - SEPTIEMBRE 2019

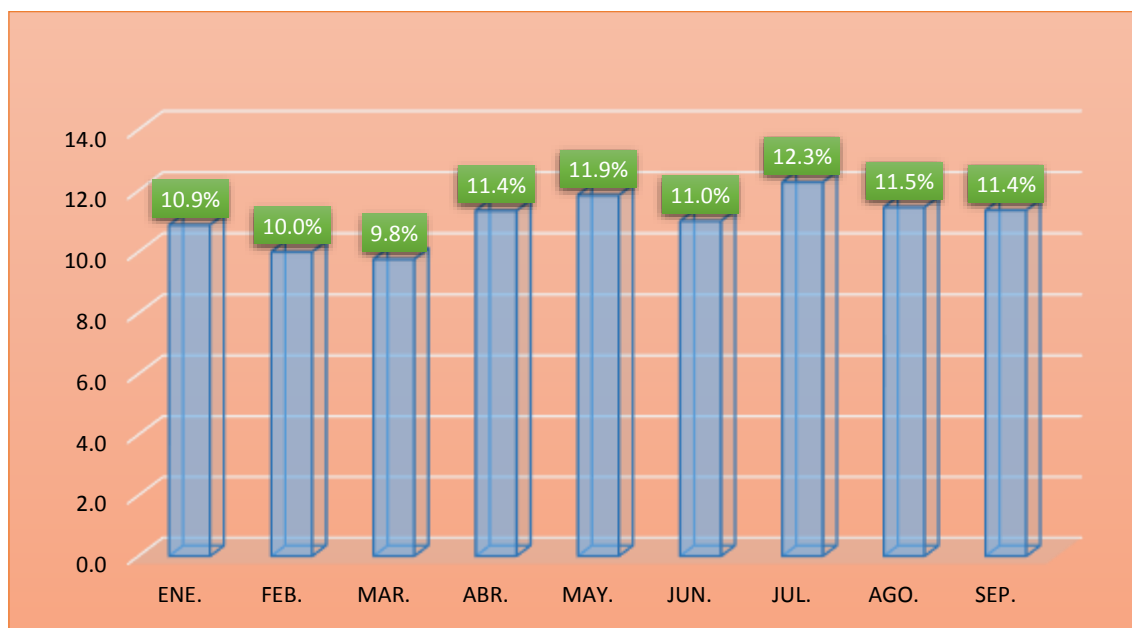

Fuente: Sección de Clínica Médico-Legal, Oficina de Estadística.

CUADRO 14. EVALUACIONES REALIZADAS EN LA SECCIÓN DE CLÍNICA MÉDICO-LEGAL, POR RANGOS DE EDAD, SEGÚN TIPO DE PERICIA: ENERO - SEPTIEMBRE 2019

TIPO DE PERICIA	TOTAL	RANGOS DE EDAD										
		00-04	05-09	10-14	15-17	18-24	25-34	35-44	45-54	55-64	65 Y MÁS	SIN DATOS
TOTAL	28773	720	1099	2103	2480	4770	6532	4442	2787	1513	934	1393
PORCENTAJE	100	2.5	3.8	7.3	8.6	16.6	22.7	15.4	9.7	5.3	3.2	4.8
Lesiones Personales	14943	164	239	410	526	2529	3881	2864	2042	1162	707	419
Violencia de Género y Doméstica	3355	17	17	27	70	774	1195	701	308	138	84	24
Delitos Sexuales	3078	122	381	1054	1102	207	90	45	19	8	8	42
*Toma de Muestras Biológicas	2779	115	23	61	200	855	780	457	199	44	16	29
Análisis e Interpretación de Documentos Médicos	2694	46	70	134	254	305	446	264	157	103	79	836
Maltrato de Niño, Niña o Adolescente	1136	199	312	334	276	5	0	0	0	0	0	10
Valoración del Estado de Salud de Personas Privadas de Libertad	340	0	0	1	14	46	84	76	43	41	20	15
Valoración del Estado de Salud Estados de Intoxicación Aguda	244	44	48	34	10	12	19	17	14	13	19	14
Determinación del Sexo	65	0	0	42	13	0	2	3	1	2	0	2
Determinación de Embarazo	47	10	4	2	5	7	9	5	1	2	0	2
Descripción Física	42	0	0	0	4	20	14	4	0	0	0	0
Determinación de Edad Biológica	42	0	5	3	6	9	11	4	3	0	1	0
	8	3	0	1	0	1	1	2	0	0	0	0

Fuente: Sección de Clínica Médico-Legal, Oficina de Estadística.

* No es peritaje sino un procedimiento

Cifras preliminares sujetas a cambios por actualización

GRÁFICA 15. EVALUACIONES REALIZADAS EN LA SECCIÓN DE CLÍNICA MÉDICO-LEGAL, SEGÚN RANGOS DE EDAD: ENERO -SEPTIEMBRE 2019

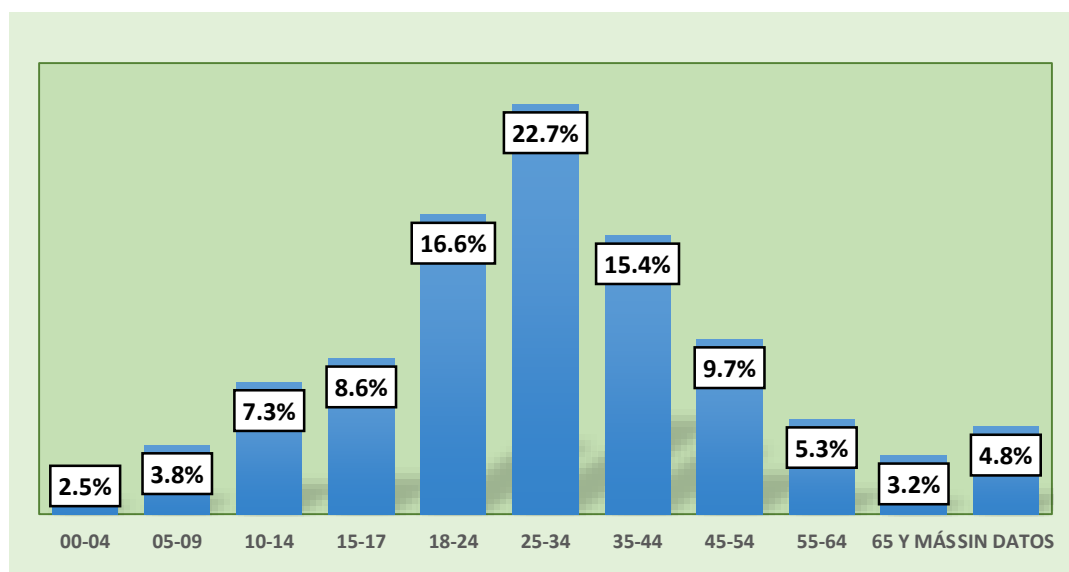

Fuente: Sección de Clínica Médico-Legal, Oficina de Estadística.

7.COMPORTAMIENTO HISTÓRICO

CUADRO 15. COMPARACIONES DE LAS EVALUACIONES REALIZADAS EN LA SECCIÓN CLÍNICA MÉDICO-LEGAL, POR GÉNERO, SEGÚN TIPO DE PERICIA: ENERO - SEPTIEMBRE DE LOS AÑOS 2018 Y 2019

TIPO DE PERICIA	TOTAL GENERAL	2018		SIN DATOS	TOTAL	2019		SIN DATOS	TOTAL
		MASCULINO	FEMENINO			MASCULINO	FEMENINO		
TOTAL	57063	13643	14624	23	28290	13787	14961	25	28773
Lesiones Personales	30799	8919	6937	0	15856	8425	6517	1	14943
Violencia de Género y Doméstica	6357	527	2475	0	3002	567	2788	0	3355
Delitos Sexuales	5930	228	2624	0	2852	272	2806	0	3078
*Toma de Muestras Biológicas	5486	2248	459	0	2707	2298	481	0	2779
Análisis e Interpretación de Documentos Médicos	4662	675	1270	23	1968	1144	1526	24	2694
Maltrato de Niño, Niña o Adolescente	2328	576	616	0	1192	572	564	0	1136
Valoración del Estado de Salud de Personas Privadas de Libertad	589	214	35	0	249	296	44	0	340
Valoración del Estado de Salud	579	214	121	0	335	146	98	0	244
Estados de Intoxicación Aguda	76	9	2	0	11	11	54	0	65
Determinación de Embarazo	82	0	40	0	40	0	42	0	42
Determinación del Sexo	85	13	25	0	38	22	25	0	47
Descripción física	70	14	14	0	28	29	13	0	42
Determinación de Edad Biológica	20	6	6	0	12	5	3	0	8

Fuente: Sección de Clínica Médico-Legal, Oficina de Estadística.

* No es peritaje sino un procedimiento.

Cifras preliminares sujetas a cambios por actualización.

GRÁFICA 16. EVALUACIONES REALIZADAS EN LA SECCIÓN DE CLÍNICA MÉDICO-LEGAL, SEGÚN TIPO DE PERICIA: ENERO A SEPTIEMBRE DE LOS AÑOS 2018 Y 2019

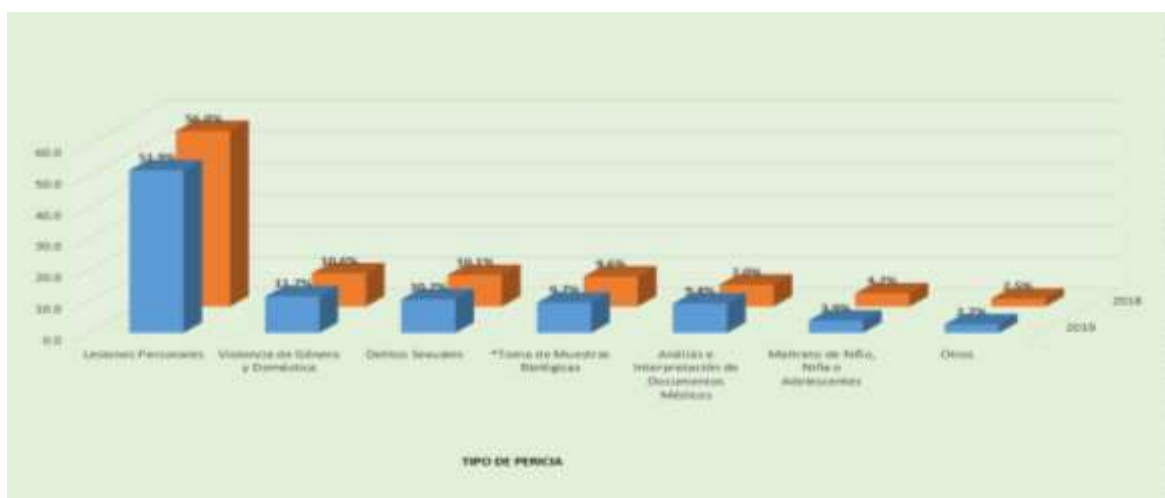

Fuente: Sección de Clínica Médico-Legal, Oficina de Estadística.

8.CASOS DE MALA PRAXIS

TABLA N°.1 CANTIDAD DE EXPEDIENTES CLÍNICOS RECIBIDOS, POR LA SECCIÓN DE MALA PRAXIS, SEGÚN ENERO-SEPTIEMBRE

CANTIDAD DE CASOS RECIBIDOS ENERO A SEPTIEMBRE 2019	
MES	CANTIDAD
Enero	3
Febrero	3
Marzo	5
Abril	8
Mayo	5
Junio	7
Julio	6
Agosto	2
Septiembre	1
Total de Expedientes recibidos	40

Fuente: Sección de Mala Praxis, Oficina de Estadística.

- Total 40 casos recibidos, 27 son nuevos y 13 expedientes complementarios recibidos.

TABLA N°.2 CANTIDAD DE CASOS RESUELTOS, POR EL CONSEJO MÉDICO FORENSE O JUNTA MÉDICO FORENSE: ENERO-SEPTIEMBRE 2019

CANTIDAD DE CASOS RESUELTOS	TOTAL	MES									
		ENE.	FEB.	MAR.	ABR.	MAY.	JUN.	JUL.	AGO.	SEP.	
REUNIÓN CONVOCADA											
TOTAL	8	0	1	0	1	2	3	1	0	0	
Consejo Médico Forense	6	0	1	0	1	1	2	1	0	0	
Junta Médico Forense	2	0	0	0	0	1	1	0	0	0	

Fuente: Sección de Mala Praxis, Oficina de Estadística.

9.CASOS DE ODONTOLOGÍA

CUADRO 16. CASOS EVALUADOS, POR LA UNIDAD DE ODONTOLOGÍA FORENSE, SEGÚN LAS PROVINCIAS: ENERO - SEPTIEMBRE 2019

PROVINCIA	TOTAL	MES								
		ENERO	FEBRERO	MARZO	ABRIL	MAYO	JUNIO	JULIO	AGOSTO	SEPTIEMBRE
TOTAL	473	38	54	63	66	60	54	73	37	28
PORCENTAJE	100	8.0	11.4	13.3	14.0	12.7	11.4	15.4	7.8	5.9
Chiriquí	248	20	30	30	27	33	37	46	17	8
Panamá	111	10	13	17	20	12	6	9	14	10
Colón	25	0	4	0	4	7	2	2	2	4
Panamá Oeste	23	4	1	6	5	4	1	0	1	1
Bocas del Toro	22	0	6	1	6	0	0	8	1	0
Coclé	16	0	0	3	1	2	3	3	0	4
Veraguas	10	2	0	2	3	0	0	2	1	0
Los Santos	9	0	0	3	0	2	1	3	0	0
Herrera	6	2	0	1	0	0	1	0	1	1
Darién	3	0	0	0	0	0	3	0	0	0

Fuente: Unidad de Odontología Forense, Oficina de Estadística.

CUADRO 17. ACTIVIDADES REALIZADAS, POR LA UNIDAD DE ODONTOLOGÍA FORENSE, SEGÚN MES: ENERO - SEPTIEMBRE 2019

MES	TOTAL	ACTIVIDADES REALIZADAS		
		CLÍNICA MÉDICO LEGAL	MORGUE JUDICIAL	RESUELTOS
TOTAL	473	417	35	21
PORCENTAJE	100	88.2	7.4	4.4
Enero	38	34	2	2
Febrero	54	47	2	5
Marzo	63	51	9	3
Abril	66	57	4	5
Mayo	60	54	5	1
Junio	54	47	5	2
Julio	73	70	2	1
Agosto	37	30	6	1
Septiembre	28	27	0	1

Fuente: Unidad de Odontología Forense, Oficina de Estadística.



IV ANÁLISIS ESTADÍSTICO DE SALUD MENTAL FORENSE

10. EVALUACIONES DE SALUD MENTAL FORENSE

CUADRO 18. EVALUACIONES REALIZADAS EN LA SECCIÓN DE SALUD MENTAL FORENSE, SEGÚN LAS AGENCIAS A NIVEL NACIONAL: ENERO-SEPTIEMBRE 2019

AGENCIA	TOTAL	UNIDADES DE LA SECCIÓN DE SALUD MENTAL FORENSE		
		PSIQUIATRÍA FORENSE	PSICOLOGÍA FORENSE	TRABAJO SOCIAL FORENSE
TOTAL	5726	1115	3474	1137
PORCENTAJE	100	19.5	60.7	19.9
Panamá	1542	518	837	187
Chiriquí	709	71	466	172
Colón	655	136	387	132
San Miguelito	596	265	256	75
Panamá Oeste	486	-	382	104
Veraguas	445	-	320	125
Coclé	357	-	198	159
Herrera	339	80	189	70
Los Santos	235	33	162	40
Bocas del Toro	228	-	228	0
Darién	*134	12	49	73

Fuente: Sección Salud Mental Forense/ Oficina de Estadística.

***OBSERVACIÓN:**

(-) No fueron atendidos en la agencia.

*Las evaluaciones realizadas en Darien, son atendidos por los peritos de la agencia de San Miguelito.

Cifras preliminares sujetas a cambios por actualizaciones

GRÁFICA 17. EVALUACIONES REALIZADAS EN LA SECCIÓN DE SALUD MENTAL FORENSE: ENERO-SEPTIEMBRE 2019

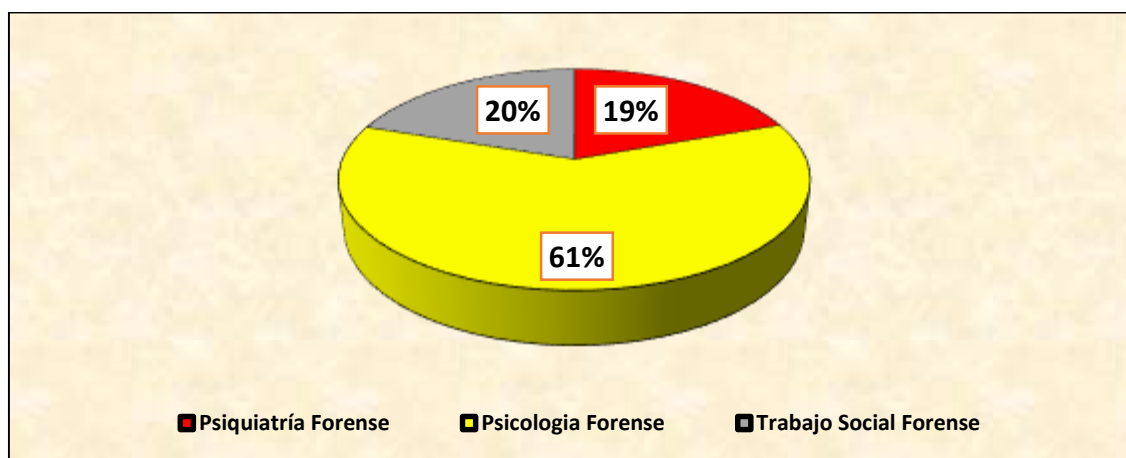

FUENTE: SECCIÓN SALUD MENTAL FORENSE/ OFICINA DE ESTADÍSTICA.

**CUADRO 19. EVALUACIONES REALIZADAS EN LA SECCIÓN DE SALUD MENTAL FORENSE, SEGÚN
MES : ENERO-SEPTIEMBRE 2019**

MES	TOTAL	%	UNIDADES DE LA SECCIÓN DE SALUD MENTAL FORENSE		
			PSICOLOGÍA FORENSE	PSIQUIATRÍA FORENSE	TRABAJO SOCIAL FORENSE
TOTAL	5726	100	3474	1115	1137
Enero	634	11.1	377	121	136
Febrero	578	10.1	362	96	120
Marzo	591	10.3	367	123	101
Abril	663	11.6	408	133	122
Mayo	639	11.2	360	145	134
Junio	639	11.2	405	111	123
Julio	678	11.8	426	122	130
Agosto	605	10.6	334	126	145
Septiembre	699	12.2	435	138	126

Fuente: Sección Salud Mental Forense/ Oficina de Estadística.

Cifras preliminares sujetas a cambios por actualización.

**GRÁFICA 18. EVALUACIONES REALIZADAS EN LAS SECCIONES DE SALUD MENTAL FORENSE:
ENERO-SEPTIEMBRE 2019**

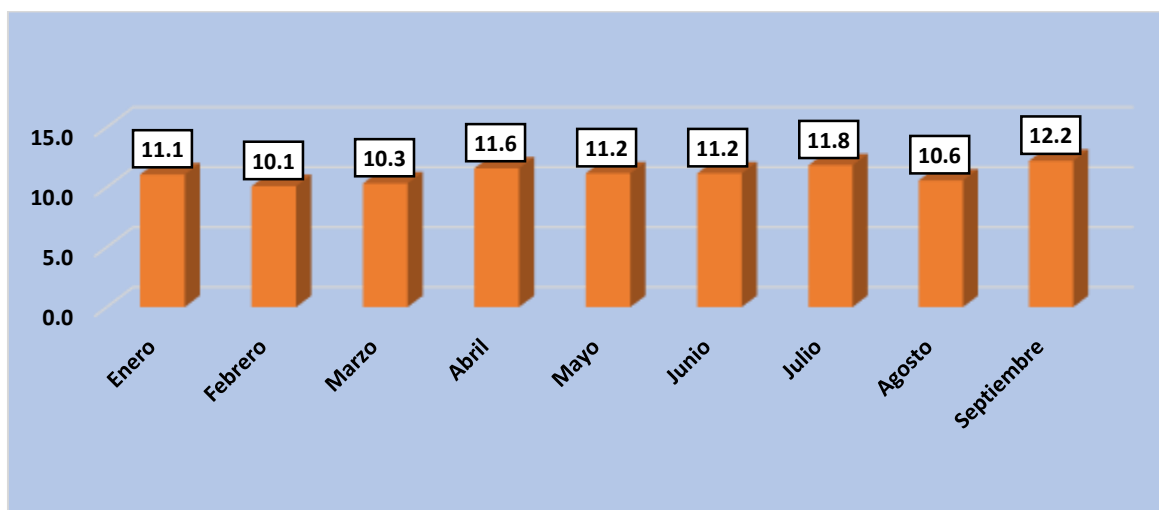

Fuente: Sección Salud Mental Forense/ Oficina de Estadística.

CUADRO 20. CARPETILLAS EVALUADAS EN LA SECCION DE SALUS MENTAL FORENSE, POR MES, SEGÚN LAS AGENCIAS A NIVEL NACIONAL: ENERO-SEPTIEMBRE 2019

AGENCIA	TOTAL	MES								
		ENE.	FEB.	MAR.	ABR.	MAY.	JUN.	JUL.	AGO.	SEP.
TOTAL	5293	575	515	542	609	600	583	638	561	670
PORCENTAJE	100.0	10.9	9.7	10.2	11.5	11.3	11.0	12.1	10.6	12.7
Panamá	1465	142	157	133	145	202	185	176	149	176
Chiriquí	625	73	92	75	69	56	59	44	79	78
Colón	613	89	30	74	77	59	81	64	57	82
San Miguelito	546	61	24	44	74	78	54	80	57	74
Panamá Oeste	445	43	37	57	63	33	57	62	49	44
Veraguas	418	59	35	42	44	46	43	46	48	55
Coclé	337	45	49	33	27	37	28	42	41	35
Herrera	293	25	28	27	27	17	27	61	35	46
Bocas del Toro	228	10	24	23	36	34	23	25	27	26
Los Santos	198	25	34	21	29	9	13	27	12	28
Darién	125	3	5	13	18	29	13	11	7	26

Fuente: Sección Salud Mental Forense/ Oficina de Estadística.

*Las evaluaciones evaluadas en Darien, son atendidos por los peritos de la agencia de San Miguelito y Calidonia.
Cifras preliminares sujetas a cambios por actualización.

GRÁFICA 19. EVALUACIONES REALIZADAS EN LA SECCIÓN DE SALUD MENTAL FORENSE, SEGÚN PROVINCIAS: ENERO-SEPTIEMBRE 2019

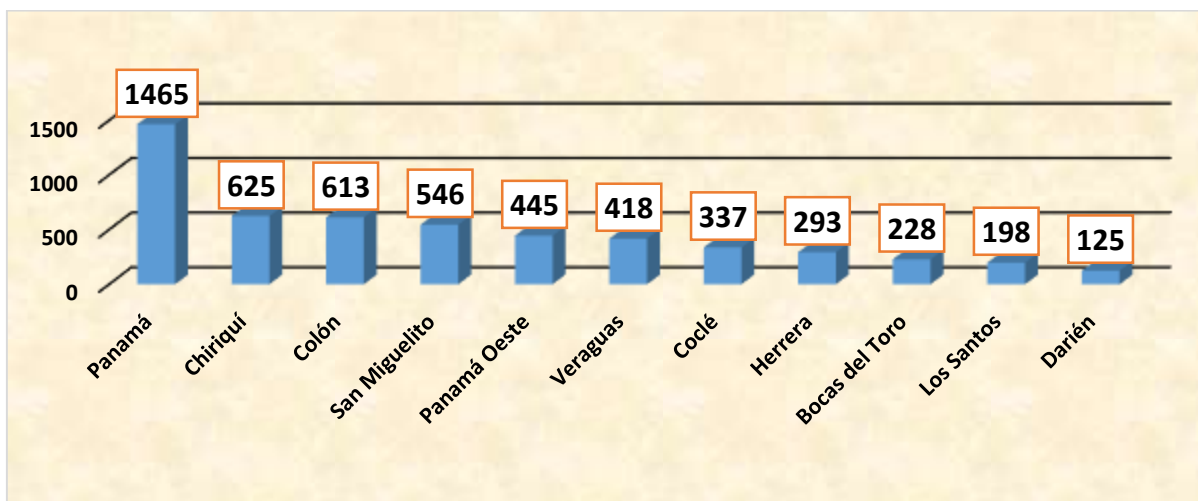

Fuente: Sección Salud Mental Forense/Oficina de Estadística.

CUADRO 21. EVALUACIONES REALIZADAS EN LAS AGENCIAS DE PANAMÁ, SAN MIGUELITO Y CHIRIQUÍ PROCEDENTES DE OTRAS PROVINCIAS: ENERO-SEPTIEMBRE 2019

PROVINCIA	TOTAL	UNIDADES DE LA SECCIÓN DE SALUD MENTAL FORENSE		
		PSIQUIATRÍA FORENSE	PSICOLOGÍA FORENSE	TRABAJO SOCIAL FORENSE
TOTAL	379	142	131	106
Panamá	268	131	62	75
Panamá Oeste	41	38	3	0
Coclé	23	23	0	0
Colón	30	27	3	0
Chiriquí	19	12	5	2
Veraguas	12	11	1	0
Los Santos	1	1	0	0
Bocas del Toro	8	7	1	0
Darién	134	12	49	73
Chiriquí	111	11	69	31
Bocas del Toro	111	11	69	31

Fuente: Sección Salud Mental Forense/ Oficina de Estadística.

Observaciones: los casos atendidos en las provincias de Calidonia, San Miguelito y Chiriquí proceden de la agencia de Panamá Oeste, Coclé, Veraguas, Chiriquí, Colón, Bocas del Toro, Los Santos..

*Cifras preliminares sujetas a cambios por actualización.

GRÁFICA 20. EVALUACIONES REALIZADAS EN LAS AGENCIAS DE PANAMÁ Y CHIRIQUÍ PROCEDENTES DE OTRAS PROVINCIAS: ENERO-SEPTIEMBRE

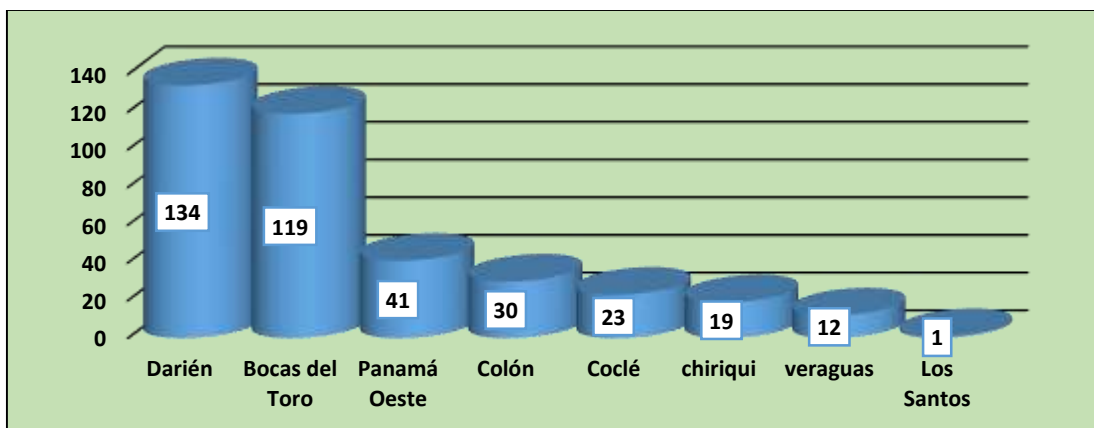

Fuente: Sección Salud Mental Forense/ Oficina de Estadística.

11. PROCESO JUDICIAL

CUADRO 22. EVALUACIONES REALIZADAS EN LA SECCION DE SALUD MENTAL FORENSE, POR EL PROCESO JUDICIAL, SEGÚN LOS DISTRITOS JUDICIALES: ENERO-SEPTIEMBRE 2019

DISTRITO JUDICIALES	TOTAL	PROCESO JUDICIAL	
		SISTEMA PENAL ACUSATORIO	INQUISITIVO
TOTAL	5293	4988	305
PORCENTAJE	100	94.2	5.8
1.er DISTRITO JUDICIAL	3194	2951	243
Panamá	1465	1296	169
San Miguelito	546	542	4
Panamá Oeste	445	436	9
Colón	613	554	59
Darién	125	123	2
2.do DISTRITO JUDICIAL	755	733	22
Coclé	337	327	10
Veraguas	418	406	12
3.er DISTRITO JUDICIAL	853	851	2
Chiriquí	625	623	2
Bocas del Toro	228	228	0
4.to DISTRITO JUDICIAL	491	453	38
Herrera	293	287	6
Los Santos	198	166	32

Fuente: Sección Salud Mental Forense/Oficina de Estadística.

GRÁFICA 21. EVALUACIONES REALIZADAS EN LA SECCION DE SALUD MENTAL FORENSE, POR EL PROCESO JUDICIAL, SEGÚN LOS DISTRITOS JUDICIALES: ENERO-SEPTIEMBRE 2019

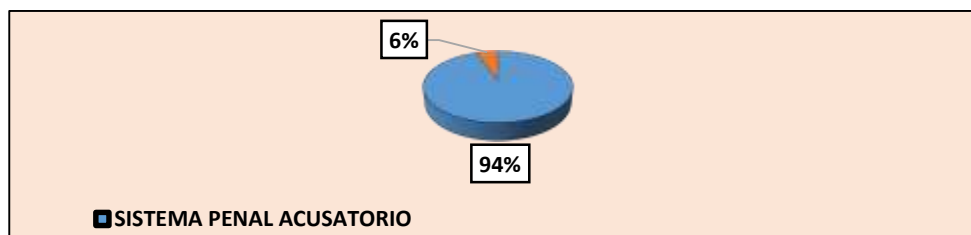

Fuente: Sección Salud Mental Forense/Oficina de Estadística.



ANÁLISIS ESTADÍSTICO DE CRIMINALÍSTICA

12. PERICIAS REALIZADAS

CUADRO 23. PERITAJES REALIZADOS, POR MES, SEGÚN LA SUBDIRECCIÓN DE CRIMINALÍSTICA:
ENERO - SEPTIEMBRE 2019

SUBDIRECCIÓN DE CRIMINALÍSTICA	TOTAL	MES								
		ENE.	FEB.	MAR.	ABR.	MAY.	JUN.	JUL.	AGO.	SEP.
TOTAL	48,739	4,918	5,278	5,141	5,300	5,725	5,522	5,732	5,535	5,588
PORCENTAJE	100	10.1	10.8	10.5	10.9	11.7	11.3	11.8	11.4	11.5
SECCIONES DE CRIMINALÍSTICA	38,312	3,848	4,016	4,036	4,073	4,495	4,400	4,617	4,417	4,410
PORCENTAJE	100	10.0	10.5	10.5	10.6	11.7	11.5	12.1	11.5	11.5
Sección de Criminalística de Campo	11,334	1,235	1,104	1,255	1,138	1,211	1,234	1,445	1,401	1,311
Sección de Identificación Criminal y Civil	8,446	823	1,027	967	941	1,033	933	1,012	865	845
Sección de Fotografía y Video Forense	6,278	582	562	594	721	759	767	735	748	810
Sección de Morfología Facial	4,530	406	535	438	466	586	598	513	441	547
Sección de Planimetría Forense	1,695	143	129	154	174	188	179	230	259	239
Sección de Balística Forense	1,646	200	167	235	186	155	197	156	194	156
Sección de Informática Forense	1,548	164	181	144	154	171	146	191	184	213
Sección de Accidentología Forense	1,334	161	144	127	141	173	148	173	129	138
Unidad de Revelado Lofoscópico	491	35	56	40	50	76	59	48	64	63
Sección de Documentología Forense	437	38	46	33	35	67	66	54	60	38
Unidad Forense en Explosiones e Incendios	215	22	19	13	30	38	34	25	21	13
Unidad de Mecánica Forense	164	21	26	19	14	17	20	15	20	12
Auditoría Forense	102	6	13	5	7	12	15	16	13	15
Unidad de análisis de Señas y Signos	92	12	7	12	16	9	4	4	18	10
LABORATORIO FORENSES	10,427	1,070	1,262	1,105	1,227	1,230	1,122	1,115	1,118	1,178
PORCENTAJE	100	10.3	12.1	10.6	11.8	11.8	10.8	10.7	10.7	11.3
Laboratorio de Sustancias Controladas	3,920	390	474	507	510	439	405	396	400	399
Laboratorio de Análisis Biomolecular	3,235	328	248	257	285	420	428	449	438	382
Laboratorio de Toxicología Forense	2,706	273	477	284	382	291	244	200	197	358
Laboratorio de Biología Forense	313	39	40	37	21	54	19	49	33	21
Laboratorio de Química Forense	253	40	23	20	29	26	26	21	50	18

Fuente: Subdirección de Criminalística/oficina de Estadística.

Observación: Cifras preliminares, sujetas a cambio

GRÁFICA 22. PERITAJES REALIZADOS, SEGÚN LA SUBDIRECCIÓN DE CRIMINALÍSTICA: ENERO - SEPTIEMBRE 2019

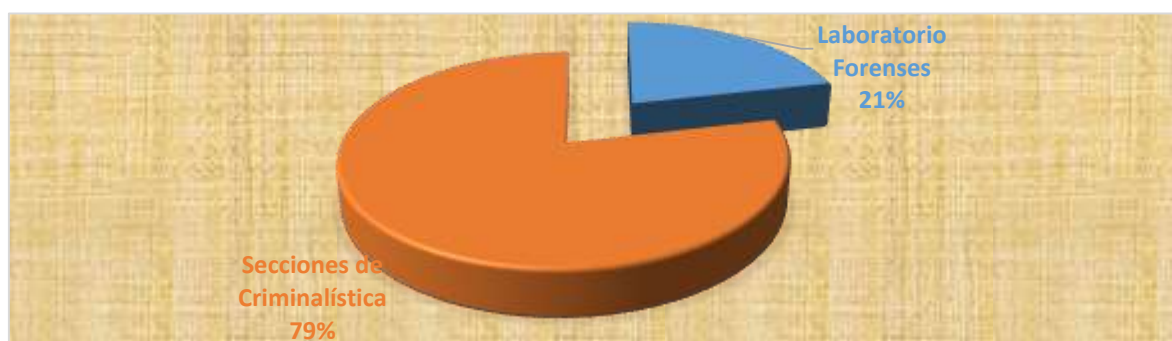

Fuente: Subdirección de Criminalística/oficina de Estadística.

**CUADRO 24. DILIGENCIAS REALIZADAS, POR MES, SEGÚN PROVINCIA:
ENERO - SEPTIEMBRE 2019**

PROVINCIAS	TOTAL	MES								
		ENE.	FEB.	MAR.	ABR.	MAY.	JUN.	JUL.	AGO.	SEP.
TOTAL	48739	4918	5278	5141	5300	5725	5522	5732	5535	5588
PORCENTAJE	100	10.1	10.8	10.5	10.9	11.7	11.3	11.8	11.4	11.5
Panamá	24355	2259	2777	2640	2712	2939	2860	2764	2626	2778
Chiriquí	5383	566	535	503	550	661	595	718	610	645
Veraguas	5020	540	492	550	496	640	587	598	611	506
Panamá Oeste	4904	534	575	528	488	517	535	610	567	550
Colón	2400	269	238	243	294	251	262	283	287	273
Coclé	2126	222	229	189	244	243	241	233	248	277
Bocas del Toro	1775	185	174	177	198	198	202	194	237	210
Los Santos	1410	170	119	166	168	140	121	165	177	184
Herrera	1062	119	105	124	116	104	96	137	138	123
Darién	304	54	34	21	34	32	23	30	34	42

Fuente: Subdirección de Criminalística/oficina de Estadística.

Durante el primer semestre 2018 en la Subdirección de Criminalística se efectuaron **48,739 diligencias**.

Observación: Cifras preliminares, sujetas a cambio

GRÁFICA 23. DILIGENCIAS REALIZADAS, SEGÚN MES: ENERO - SEPTIEMBRE 2019

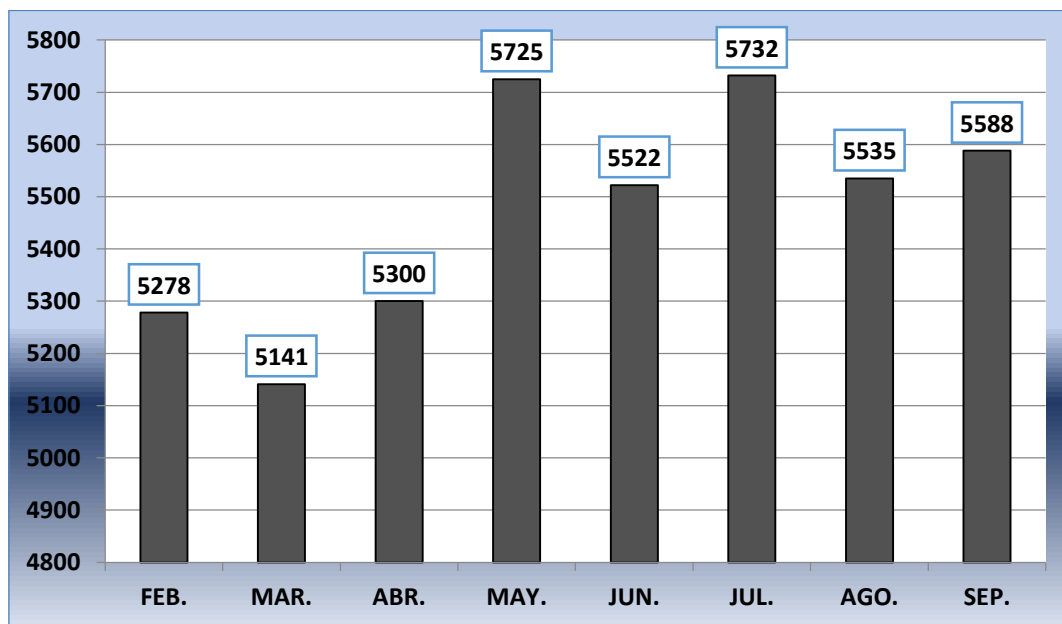

Fuente: Subdirección de Criminalística/oficina de Estadística.

**CUADRO 25. DILIGENCIAS REALIZADAS, POR MES, SEGÚN LAS DIFERENTES SECCIONES DE LA
AGENCIA DE PANAMÁ: ENERO - SEPTIEMBRE 2019**

AGENCIA DE PANAMÁ	TOTAL	MES								
		ENE.	FEB.	MAR.	ABR.	MAY.	JUN.	JUL.	AGO.	SEP.
TOTAL	18,332	1,677	1,924	1,971	1,893	2,274	2,250	2,219	2,034	2,090
PORCENTAJE	100	9.1	10.5	10.8	10.3	12.4	12.3	12.1	11.1	11.4
Agencia de Ancón	10,946	962	1,190	1,229	1,124	1,422	1,406	1,231	1,177	1,205
Sección de Identificación Criminal y Civil	3545	324	463	436	359	490	397	400	350	326
Sección de Morfología Facial	2164	155	272	215	185	310	316	194	189	328
Sección de Fotografía y Video Forense	1783	109	150	179	232	235	248	200	210	220
Sección de Criminalística de Campo	1556	156	143	166	146	175	194	222	198	156
Sección de Balística Forense	1271	175	123	194	154	108	146	124	141	106
Sección de Planimetría Forense	329	9	7	19	27	54	55	48	60	50
Sección de Documentología Forense	298	34	32	20	21	50	50	43	29	19
Agencia de Calidonia	1859	200	187	160	194	240	197	230	205	246
Sección de Informática Forense	1016	108	112	96	91	121	95	133	115	145
Unidad de Revelado Lofoscópico	252	22	19	13	27	41	32	30	28	40
Sección de Accidentología Forense	230	36	23	24	26	27	21	27	16	30
Unidad Forense de Explosiones e Incendios	215	22	19	13	30	38	34	25	21	13
Unidad de Análisis de Señas y Signos	79	11	6	11	14	7	4	2	17	7
Sección de Auditoría Forense	67	1	8	3	6	6	11	13	8	11
Agencia de San Miguelito	3906	350	398	418	425	406	459	536	460	454
Criminalística de Campo	1563	161	139	164	149	184	162	214	208	182
Sección de Fotografía Forense	831	74	84	79	94	81	109	100	98	112
Sección de Identificación Criminal y Civil	690	44	77	78	83	54	101	114	59	80
Sección de Morfología Facial	587	45	69	69	68	65	70	68	74	59
Sección de Planimetría Forense	144	11	10	12	26	15	12	34	13	11
Sección de Accidentología Forense	65	8	7	9	5	7	5	6	8	10
Unidad de Revelado Lofoscópico	26	7	12	7	0	0	0	0	0	0
Agencia de Metro Este(Criminalística de Campo)	875	83	81	99	80	110	105	119	95	103
Agencia de Chepo(Criminalística de Campo)	160	18	19	15	10	25	28	22	13	10
Agencia de Metro Este(Planimetría Forense)	134	3	10	10	8	13	14	26	34	16
Agencia de Metro Este(Fotografía Forense)	108	6	3	13	12	24	13	16	12	9
Sección Identificación Criminal (Chepo)	40	1	2	6	6	2	5	9	4	5
Agencia de Darién (Criminalística de Campo)	304	54	34	21	34	32	23	30	34	42

Fuente: Subdirección de Criminalística/oficina de Estadística.

CUADRO 26. DILIGENCIAS REALIZADAS, POR MES, SEGÚN, LAS DIFERENTES SECCIONES DE LA AGENCIA DE PANAMÁ OESTE: ENERO - SEPTIEMBRE 2019

PANAMÁ OESTE	TOTAL	MES								
		ENE.	FEB.	MAR.	ABR.	MAY.	JUN.	JUL.	AGO.	SEP.
TOTAL	4904	534	575	528	488	517	535	610	567	550
PORCENTAJE	100	10.9	11.7	10.8	10.0	10.5	10.9	12.4	11.6	11.2
Criminalística de Campo	1794	188	223	200	169	178	194	217	215	210
Sección de Identificación Criminal y Civil	1103	118	122	124	119	134	100	136	120	130
Sección de Morfología Facial	894	109	92	89	99	100	122	123	86	74
Sección de Fotografía y Video Forense	588	48	73	55	50	55	67	75	80	85
Sección de Planimetría Forense	211	34	19	29	23	15	15	29	26	21
Unidad de Mecánica Forense	164	21	26	19	14	17	20	15	20	12
Sección de Accidentología Forense	132	14	19	11	12	15	16	13	18	14
Unidad de Análisis de Señas y Signos	13	1	1	1	2	2	0	2	1	3
Sección de Auditoría Forense	5	1	0	0	0	1	1	0	1	1

Fuente: Subdirección de Criminalística/oficina de Estadística.

CUADRO 27. DILIGENCIAS REALIZADAS, POR MES, SEGÚN, LAS DIFERENTES SECCIONES DE LA AGENCIA DE CHIRIQUÍ: ENERO - SEPTIEMBRE 2019

AGENCIA DE CHIRIQUÍ	TOTAL	MES								
		ENE.	FEB.	MAR.	ABR.	MAY.	JUN.	JUL.	AGO.	SEP.
TOTAL	3661	407	396	398	422	425	381	444	374	414
PORCENTAJE	100	11.1	10.8	10.9	11.5	11.6	10.4	12.1	10.2	11.3
Sección de Fotografía y Video Forense	753	83	80	85	79	95	75	95	66	95
Criminalística de campo de David	666	80	67	73	69	64	68	74	70	101
Sección de Identificación Criminal y Civil	504	52	36	65	65	60	68	62	49	47
Criminalística de campo de Bugaba	388	41	44	49	39	32	35	52	53	43
Sección de Morfología Facial	325	32	65	14	44	35	35	35	27	38
Sección de Accidentología Forense	314	43	29	26	55	42	40	44	17	18
Sección de Informática Forense	299	31	33	28	36	38	23	34	47	29
Criminalística de campo de Barú	209	23	18	29	20	28	18	28	26	19
Sección de Planimetría Forense	173	18	19	27	14	26	16	17	15	21
Sección de Auditoría Forense	30	4	5	2	1	5	3	3	4	3

Fuente: Subdirección de Criminalística/oficina de Estadística.

**CUADRO 28. PERICIAS REALIZADAS, POR MES SEGÚN, LAS DIFERENTES SECCIONES DE LA
AGENCIA DE VERAGUAS: ENERO -SEPTIEMBRE 2019**

VERAGUAS	TOTAL	MES								
		ENE.	FEB.	MAR.	ABR.	MAY.	JUN.	JUL.	AGO.	SEP.
TOTAL	2642	265	256	240	250	343	312	332	355	289
PORCENTAJE	100	10.0	9.7	9.1	9.5	13.0	11.8	12.6	13.4	10.9
Criminalística de campo	614	64	61	62	69	71	79	77	74	57
Sección de Fotografía y Video Forense	544	86	28	34	44	76	66	75	65	70
Sección de Identificación Criminal y Civil	516	58	59	53	46	66	56	80	52	46
Sección de Balística Forense	309	18	38	30	27	44	46	27	41	38
Unidad de Revelado Lofoscópico	213	6	25	20	23	35	27	18	36	23
Sección de Accidentología Forense	170	13	19	16	14	27	12	24	24	21
Sección de Documentología	139	4	14	13	14	17	16	11	31	19
Sección de Planimetría Forense	108	14	11	6	10	4	8	17	24	14
Sección de Morfología Facial	29	2	1	6	3	3	2	3	8	1

Fuente: Subdirección de Criminalística/oficina de Estadística.

**CUADRO 29. PERICIAS REALIZADAS, POR MES, SEGÚN, LAS DIFERENTES SECCIONES DE LA
AGENCIA DE COLÓN: ENERO - SEPTIEMBRE 2019**

COLÓN	TOTAL	MES								
		ENE.	FEB.	MAR.	ABR.	MAY.	JUN.	JUL.	AGO.	SEP.
TOTAL	2400	269	238	243	294	251	262	283	287	273
PORCENTAJE	100	11.2	9.9	10.1	12.3	10.5	10.9	11.8	12.0	11.4
Criminalística de Campo	802	85	59	87	84	73	101	98	105	110
Sección de Identificación Criminal y Civil	648	76	112	67	82	64	75	58	64	50
Sección de Morfología Facial	401	41	22	36	58	64	31	70	45	34
Sección de Fotografía y Video Forense	291	43	27	27	44	27	27	32	34	30
Sección de Planimetría Forense	150	15	7	10	21	14	14	14	23	32
Sección de Balística Forense	66	7	6	11	5	3	5	5	12	12
Sección de Accidentología Forense	42	2	5	5	0	6	9	6	4	5

Fuente: Subdirección de Criminalística/oficina de Estadística.

CUADRO 30. PERICIAS REALIZADAS, POR MES, SEGÚN, LAS DIFERENTES SECCIONES DE LA AGENCIA DE COCLÉ: ENERO -SEPTIEMBRE 2019

COCLÉ	TOTAL	MES								
		ENE.	FEB.	MAR.	ABR.	MAY.	JUN.	JUL.	AGO.	SEP.
TOTAL	2126	222	229	189	244	243	241	233	248	277
PORCENTAJE	100	10.4	10.8	8.9	11.5	11.4	11.3	11.0	11.7	13.0
Criminalística de Campo	760	77	82	92	82	75	83	94	79	96
Sección de Fotografía y Video Forense	473	54	42	28	72	62	57	29	63	66
Sección de Identificación Criminal y Civil	424	51	57	43	50	48	35	50	43	47
Sección de Accidentología Forense	202	21	25	16	13	28	29	28	21	21
Sección de Planimetría Forense	200	14	19	7	19	25	24	21	34	37
Sección de Morfología Facial	67	5	4	3	8	5	13	11	8	10

Fuente: Subdirección de Criminalística/oficina de Estadística.

CUADRO 31. PERICIAS REALIZADAS, POR MES, SEGÚN, LAS DIFERENTES SECCIONES DE LA AGENCIA DE BOCAS DEL TORO: ENERO - SEPTIEMBRE 2019

BOCAS DEL TORO	TOTAL	MES								
		ENE.	FEB.	MAR.	ABR.	MAY.	JUN.	JUL.	AGO.	SEP.
TOTAL	1775	185	174	177	198	198	202	194	237	210
PORCENTAJE	100	10.4	9.8	10.0	11.2	11.2	11.4	10.9	13.4	11.8
Criminalística de Campo	752	104	72	81	79	86	72	84	101	73
Sección de Fotografía y Video Forense	487	30	37	33	54	58	68	60	72	75
Sección de Identificación Criminal y Civil	435	41	52	46	50	45	55	42	54	50
Sección de Planimetría Forense	101	10	13	17	15	9	7	8	10	12

Fuente: Subdirección de Criminalística/oficina de Estadística.

CUADRO 32. PERICIAS REALIZADAS, POR MES, SEGÚN, LAS DIFERENTES SECCIONES DE LA AGENCIA DE LOS SANTOS: ENERO - SEPTIEMBRE 2019

LOS SANTOS	TOTAL	MES								
		ENE.	FEB.	MAR.	ABR.	MAY.	JUN.	JUL.	AGO.	SEP.
TOTAL	1410	170	119	166	168	140	121	165	177	184
PORCENTAJE	100	12.1	8.4	11.8	11.9	9.9	8.6	11.7	12.6	13.0
Criminalística de campo	428	56	22	58	54	41	31	51	65	50
Sección de Identificación Criminal y Civil	357	39	27	34	50	43	24	44	51	45
Sección de Informática Forense	233	25	36	20	27	12	28	24	22	39
Sección de Fotografía y Video Forense	182	24	16	29	20	22	16	21	18	16
Sección de Accidentología Forense	94	9	5	13	12	12	8	12	11	12
Sección de Planimetría Forense	89	10	7	10	4	8	8	12	10	20
Sección de Morfología Facial	27	7	6	2	1	2	6	1	0	2

Fuente: Subdirección de Criminalística/oficina de Estadística.

CUADRO 33. PERICIAS REALIZADAS, POR MES, SEGÚN, LAS DIFERENTES SECCIONES DE LA AGENCIA DE HERRERA: ENERO - SEPTIEMBRE 2019

HERRERA	TOTAL	MES								
		ENE.	FEB.	MAR.	ABR.	MAY.	JUN.	JUL.	AGO.	SEP.
TOTAL	1062	119	105	124	116	104	96	137	138	123
PORCENTAJE	100	11.2	9.9	11.7	10.9	9.8	9.0	12.9	13.0	11.6
Criminalística de Campo	463	45	40	59	54	37	41	63	65	59
Sección de Fotografía y Video Forense	238	25	22	32	20	24	21	32	30	32
Sección de Identificación Criminal y Civil	184	19	20	15	31	27	17	17	19	19
Sección de Accidentología Forense	85	15	12	7	4	9	8	13	10	7
Sección de Planimetría Forense	56	5	7	7	7	5	6	4	10	5
Sección de Morfología Facial	36	10	4	4	0	2	3	8	4	1

Fuente: Subdirección de Criminalística/oficina de Estadística.

GRÁFICA 24. PERICIAS REALIZADAS EN LAS DIFERENTES SECCIONES DE LA AGENCIA DE HERRERA, SEGÚN PROVINCIA: ENERO - SEPTIEMBRE 2019

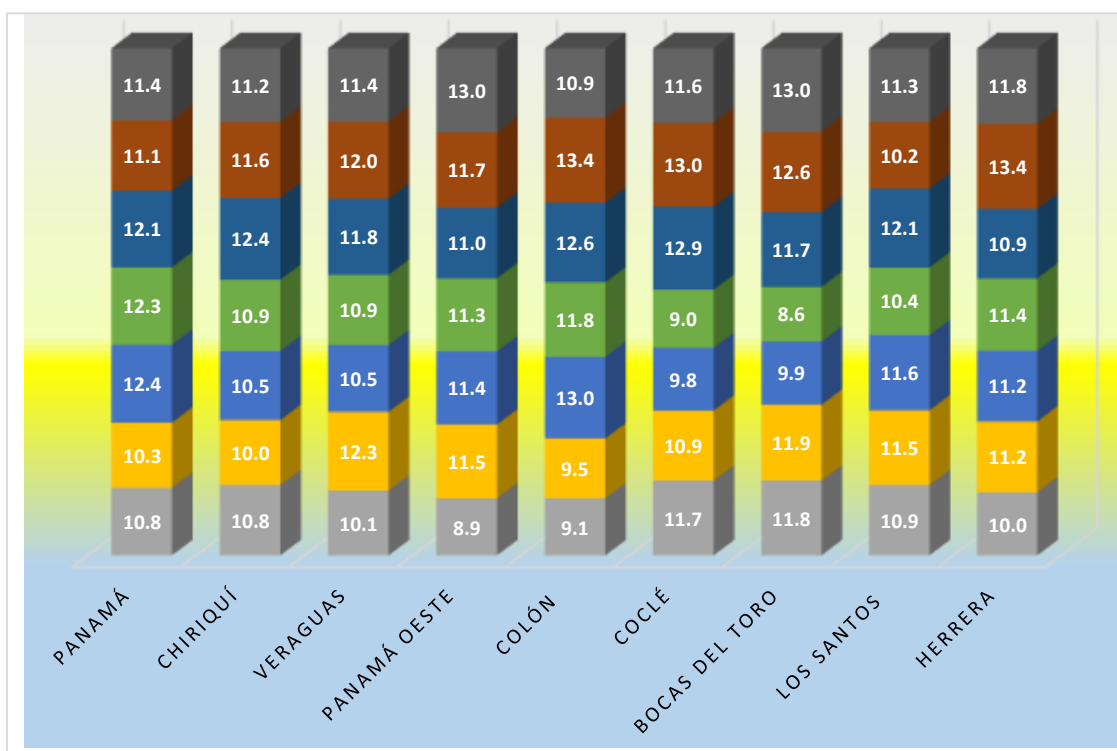

Fuente: Subdirección de Criminalística/oficina de Estadística.

13. SECCIONES DE CRIMINALÍSTICAS

CUADRO 34. PERICIAS REALIZADAS, POR MES, SEGÚN LA SECCIÓN DE CRIMINALÍSTICA DE CAMPO: ENERO - SEPTIEMBRE 2019

SECCIÓN DE CRIMINALÍSTICA DE CAMPO	TOTAL	MES								
		ENE.	FEB.	MAR.	ABR.	MAY.	JUN.	JUL.	AGO.	SEP.
TOTAL	11334	1235	1104	1255	1138	1211	1234	1445	1401	1311
PORCENTAJE	100	10.9	9.7	11.1	10.0	10.7	10.9	12.7	12.4	11.6
Panamá Oeste	1,794	188	223	200	169	178	194	217	215	210
San Miguelito	1,563	161	139	164	149	184	162	214	208	182
Ancón	1,556	156	143	166	146	175	194	222	198	156
Metro Este	875	83	81	99	80	110	105	119	95	103
Colón	802	85	59	87	84	73	101	98	105	110
Coclé	760	77	82	92	82	75	83	94	79	96
Bocas del toro	752	104	72	81	79	86	72	84	101	73
David	666	80	67	73	69	64	68	74	70	101
Veraguas	614	64	61	62	69	71	79	77	74	57
Herrera	463	45	40	59	54	37	41	63	65	59
Los Santos	428	56	22	58	54	41	31	51	65	50
Bugaba	388	41	44	49	39	32	35	52	53	43
Darién	304	54	34	21	34	32	23	30	34	42
Barú	209	23	18	29	20	28	18	28	26	19
Chepo	160	18	19	15	10	25	28	22	13	10

Fuente: Subdirección de Criminalística/oficina de Estadística.

GRÁFICA 25. PERICIAS REALIZADAS EN LA SECCIÓN DE CRIMINALÍSTICA DE CAMPO, POR MES: ENERO-SEPTIEMBRE 2019

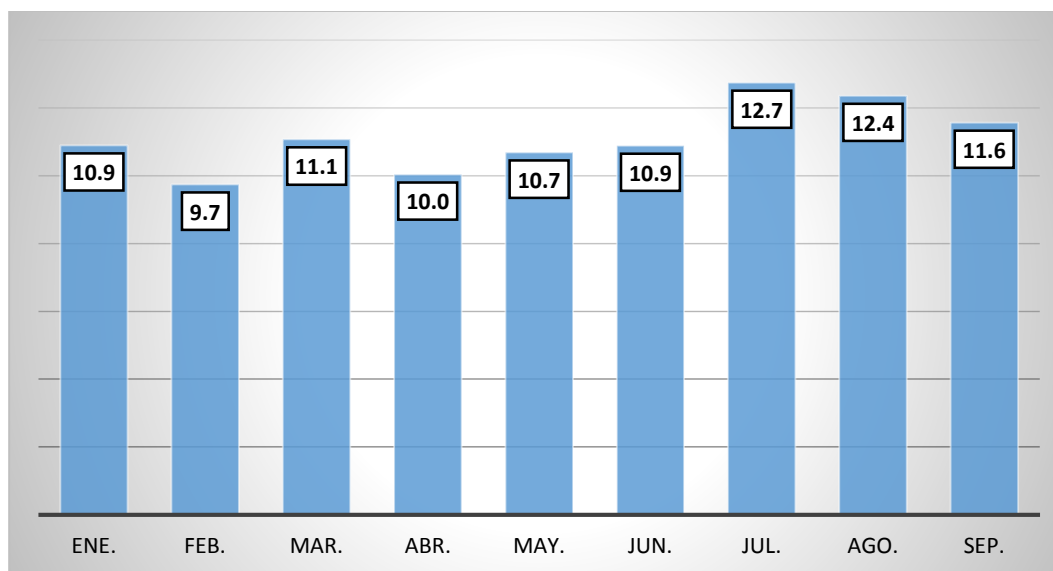

Fuente: Subdirección de Criminalística/oficina de Estadística.

**CUADRO 35. PERICIAS REALIZADAS, POR MES, SEGÚN LA SECCIÓN DE IDENTIFICACIÓN CRIMINAL:
ENERO - SEPTIEMBRE 2019**

SECCIÓN DE IDENTIFICACION CRIMINAL	TOTAL	MES								
		ENE.	FEB.	MAR.	ABR.	MAY.	JUN.	JUL.	AGO.	SEP.
TOTAL	8446	823	1027	967	941	1033	933	1012	865	845
PORCENTAJE	100	9.7	12.2	11.4	11.1	12.2	11.0	12.0	10.2	10.0
Ancón	3,545	324	463	436	359	490	397	400	350	326
Panamá Oeste	1,103	118	122	124	119	134	100	136	120	130
San Miguelito	690	44	77	78	83	54	101	114	59	80
Colón	648	76	112	67	82	64	75	58	64	50
Veraguas	516	58	59	53	46	66	56	80	52	46
Chiriquí	504	52	36	65	65	60	68	62	49	47
Bocas del Toro	435	41	52	46	50	45	55	42	54	50
Coclé	424	51	57	43	50	48	35	50	43	47
Los Santos	357	39	27	34	50	43	24	44	51	45
Herrera	184	19	20	15	31	27	17	17	19	19
Chepo	40	1	2	6	6	2	5	9	4	5

Fuente: Subdirección de Criminalística/oficina de Estadística.

**GRÁFICA 26. PERICIAS REALIZADAS EN LA SECCIÓN DE IDENTIFICACIÓN CRIMINAL, POR MES:
ENERO - SEPTIEMBRE 2019**

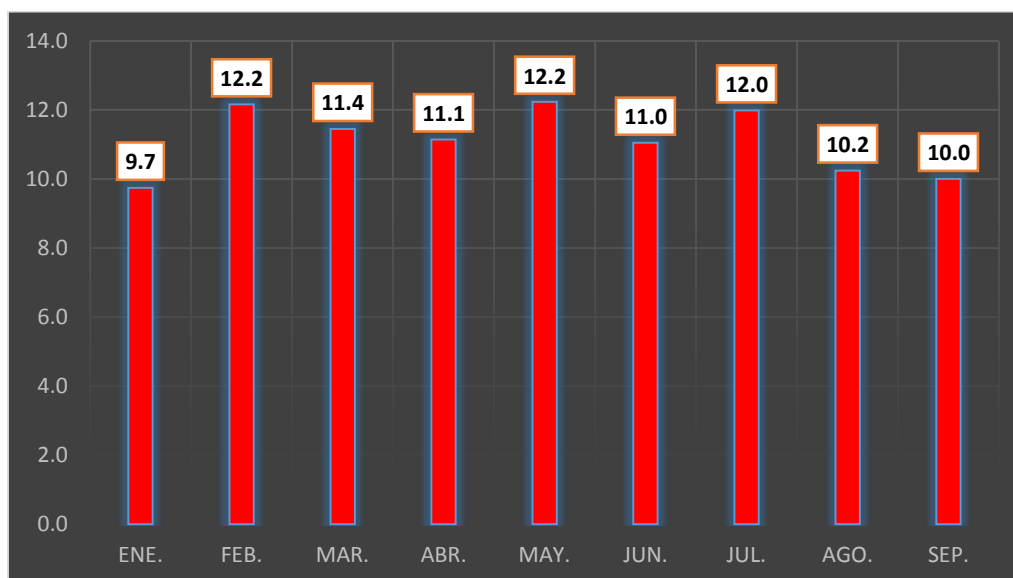

Fuente: Subdirección de Criminalística/oficina de Estadística.

**CUADRO 36. PERICIAS REALIZADAS, POR MES, SEGÚN LA SECCIÓN DE MORFOLOGÍA FACIAL:
ENERO -SEPTIEMBRE 2019**

SECCIÓN DE MORFOLOGÍA FACIAL	TOTAL	MES								
		ENE.	FEB.	MAR.	ABR.	MAY.	JUN.	JUL.	AGO.	SEP.
TOTAL	4530	406	535	438	466	586	598	513	441	547
PORCENTAJE	100	9.0	11.8	9.7	10.3	12.9	13.2	11.3	9.7	12.1
Ancón	2,164	155	272	215	185	310	316	194	189	328
Panamá Oeste	894	109	92	89	99	100	122	123	86	74
San Miguelito	587	45	69	69	68	65	70	68	74	59
Colón	401	41	22	36	58	64	31	70	45	34
Chiriquí	325	32	65	14	44	35	35	35	27	38
Coclé	67	5	4	3	8	5	13	11	8	10
Herrera	36	10	4	4	0	2	3	8	4	1
Los Santos	27	7	6	2	1	2	6	1	0	2
Veraguas	29	2	1	6	3	3	2	3	8	1

Fuente: Subdirección de Criminalística/oficina de Estadística.

GRÁFICA 27. PERICIAS REALIZADAS EN LA SECCIÓN DE MORFOLOGÍA FACIAL, POR MES: ENERO - SEPTIEMBRE 2019

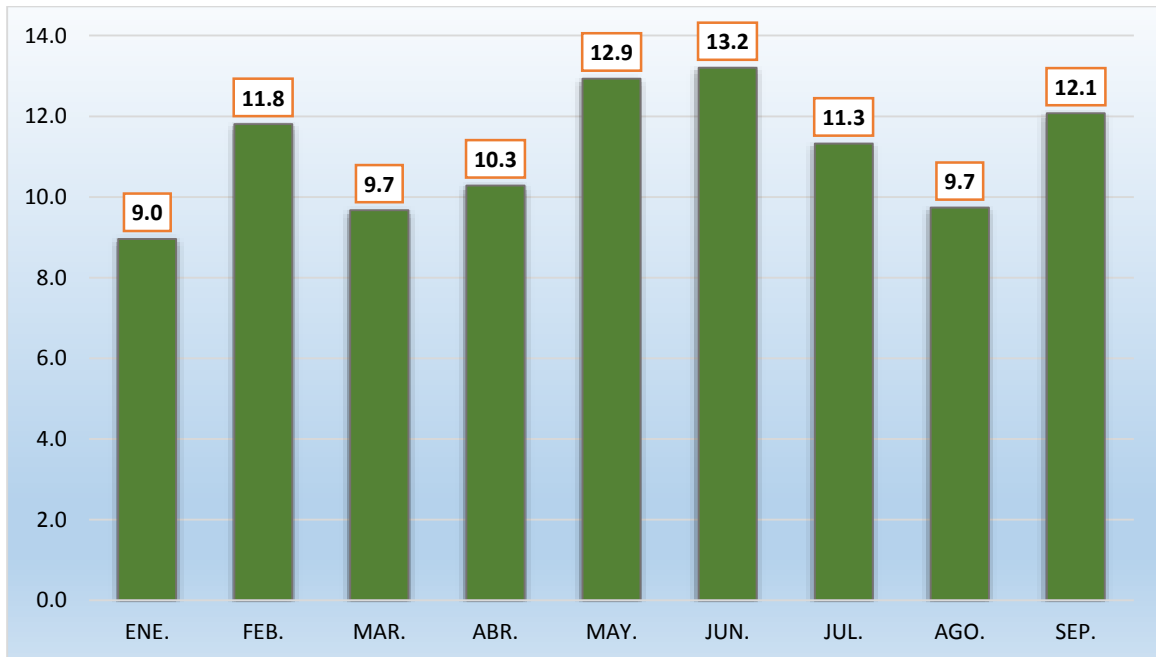

Fuente: Subdirección de Criminalística/oficina de Estadística.

CUADRO 37. PERICIAS REALIZADAS, POR MES, SEGÚN LA SECCIÓN DE FOTOGRAFÍA Y VIDEO FORENSE: ENERO - SEPTIEMBRE 2019

SECCIÓN DE FOTOGRAFÍA Y VIDEO FORENSE	TOTAL	MES								
		ENE.	FEB.	MAR.	ABR.	MAY.	JUN.	JUL.	AGO.	SEP.
TOTAL	6278	582	562	594	721	759	767	735	748	810
PORCENTAJE	100	9.3	9.0	9.5	11.5	12.1	12.2	11.7	11.9	12.9
Ancón	1,783	109	150	179	232	235	248	200	210	220
San Miguelito	831	74	84	79	94	81	109	100	98	112
Chiriquí	753	83	80	85	79	95	75	95	66	95
Panamá Oeste	588	48	73	55	50	55	67	75	80	85
Veraguas	544	86	28	34	44	76	66	75	65	70
Bocas del Toro	487	30	37	33	54	58	68	60	72	75
Coclé	473	54	42	28	72	62	57	29	63	66
Colón	291	43	27	27	44	27	27	32	34	30
Herrera	238	25	22	32	20	24	21	32	30	32
Los Santos	182	24	16	29	20	22	16	21	18	16
Metro Este	108	6	3	13	12	24	13	16	12	9

Fuente: Subdirección de Criminalística/oficina de Estadística.

GRÁFICA 28. PERICIAS REALIZADAS EN LA SECCIÓN DE FOTOGRAFÍA Y VIDEO FORENSE, POR MES : ENERO - SEPTIEMBRE 2019

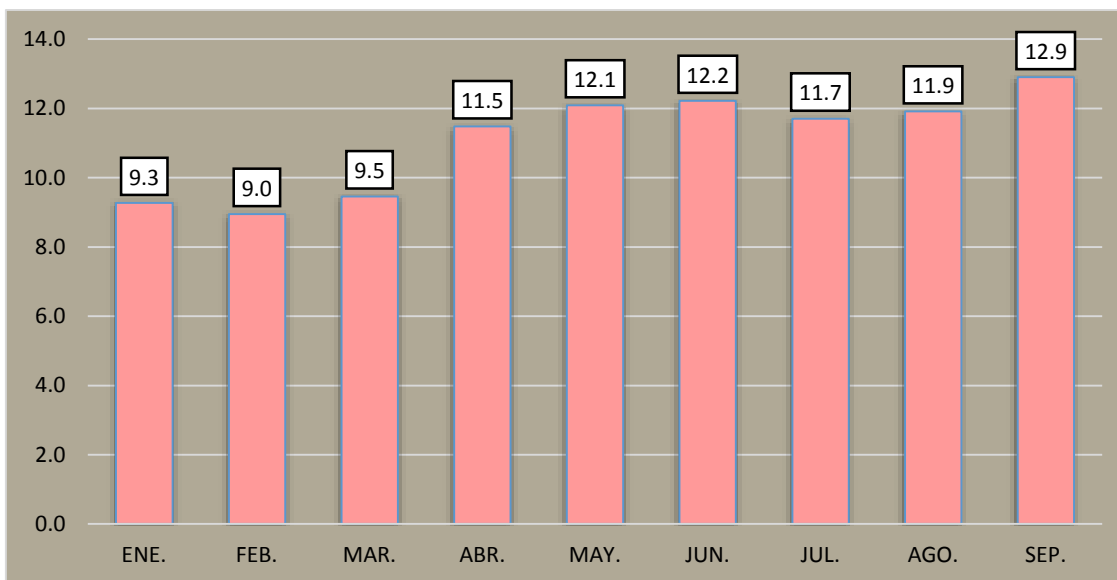

Fuente: Subdirección de Criminalística/oficina de Estadística.

**CUADRO 38. PERICIAS REALIZADAS, POR MES, SEGÚN LA SECCIÓN DE PLANIMETRÍA FORENSE:
ENERO - SEPTIEMBRE 2019**

SECCIÓN DE PLANIMETRÍA FORENSE	TOTAL	MES								
		ENE.	FEB.	MAR.	ABR.	MAY.	JUN.	JUL.	AGO.	SEP.
TOTAL	1695	143	129	154	174	188	179	230	259	239
PORCENTAJE	100	8.4	7.6	9.1	10.3	11.1	10.6	13.6	15.3	14.1
Ancón	329	9	7	19	27	54	55	48	60	50
Panamá Oeste	211	34	19	29	23	15	15	29	26	21
Coclé	200	14	19	7	19	25	24	21	34	37
Chiriquí	173	18	19	27	14	26	16	17	15	21
Colón	150	15	7	10	21	14	14	14	23	32
San Miguelito	144	11	10	12	26	15	12	34	13	11
Metro Este	134	3	10	10	8	13	14	26	34	16
Veraguas	108	14	11	6	10	4	8	17	24	14
Bocas del Toro	101	10	13	17	15	9	7	8	10	12
Los Santos	89	10	7	10	4	8	8	12	10	20
Herrera	56	5	7	7	7	5	6	4	10	5

Fuente: Subdirección de Criminalística/oficina de Estadística.

**GRÁFICA 29. PERICIAS REALIZADAS, POR MES, SEGÚN LA SECCIÓN DE PLANIMETRÍA FORENSE:
ENERO - SEPTIEMBRE 2019**

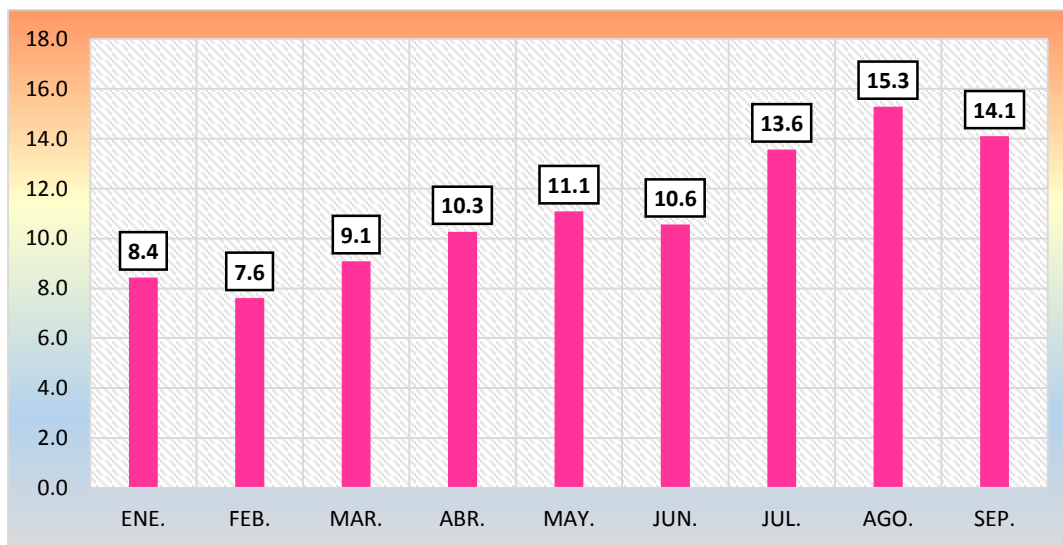

Fuente: Fuente: Subdirección de Criminalística/oficina de Estadística.

CUADRO 39. PERICIAS REALIZADAS, POR MES, SEGÚN LA SECCIÓN DE ACCIDENTOLOGÍA FORENSE: ENERO - SEPTIEMBRE 2019

SECCIÓN DE ACCIDENTOLOGÍA FORENSE	TOTAL	MES								
		ENE.	FEB.	MAR.	ABR.	MAY.	JUN.	JUL.	AGO.	SEP.
TOTAL	1334	161	144	127	141	173	148	173	129	138
PORCENTAJE	100	12.1	10.8	9.5	10.6	13.0	11.1	13.0	9.7	10.3
Chiriquí	314	43	29	26	55	42	40	44	17	18
Ancón	230	36	23	24	26	27	21	27	16	30
Coclé	202	21	25	16	13	28	29	28	21	21
Veraguas	170	13	19	16	14	27	12	24	24	21
Panamá Oeste	132	14	19	11	12	15	16	13	18	14
Los Santos	94	9	5	13	12	12	8	12	11	12
Herrera	85	15	12	7	4	9	8	13	10	7
San Miguelito	65	8	7	9	5	7	5	6	8	10
Colón	42	2	5	5	0	6	9	6	4	5

Fuente: Fuente: Subdirección de Criminalística/oficina de Estadística.

GRÁFICA 30. PERICIAS REALIZADAS, POR MES, SEGÚN LA SECCIÓN DE ACCIDENTOLOGÍA FORENSE: ENERO - SEPTIEMBRE 2019

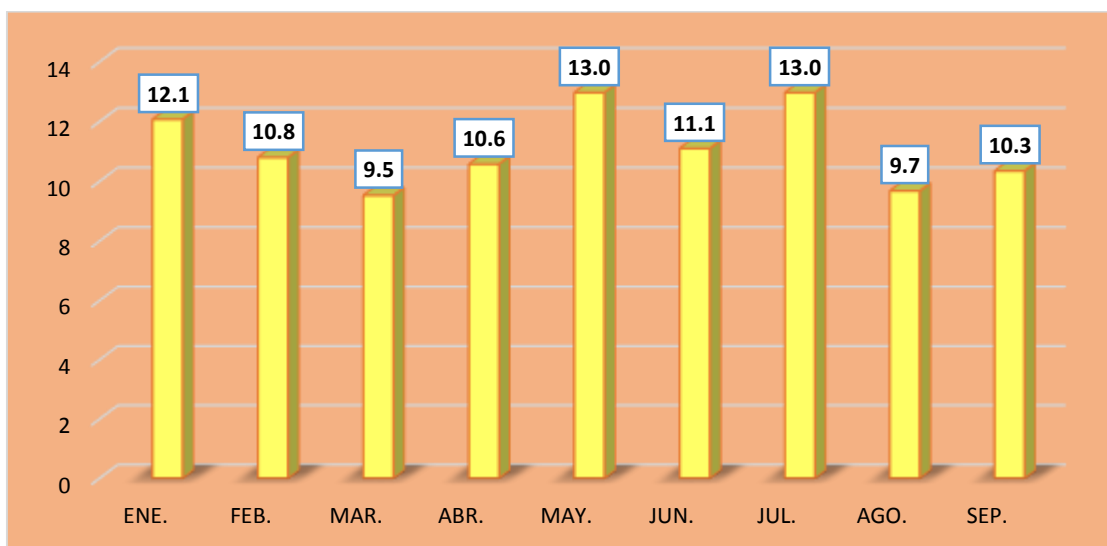

Fuente: Fuente: Subdirección de Criminalística/oficina de Estadística.

CUADRO 40. PERICIAS REALIZADAS, POR MES, SEGÚN LA SECCIÓN DE DOCUMENTOLOGÍA FORENSE: ENERO - SEPTIEMBRE 2019

SECCIÓN DE DOCUMENTOLOGÍA FORENSE	TOTAL	MES								
		ENE.	FEB.	MAR.	ABR.	MAY.	JUN.	JUL.	AGO.	SEP.
TOTAL	437	38	46	33	35	67	66	54	60	38
PORCENTAJE	100	8.7	10.5	7.6	8.0	15.3	15.1	12.4	13.7	8.7
Ancón	298	34	32	20	21	50	50	43	29	19
Veraguas	139	4	14	13	14	17	16	11	31	19

Fuente: Fuente: Subdirección de Criminalística/oficina de Estadística.

GRÁFICA 31. PERICIAS REALIZADAS, POR MES, SEGÚN LA SECCIÓN DE DOCUMENTOLOGÍA FORENSE: ENERO - SEPTIEMBRE 2019

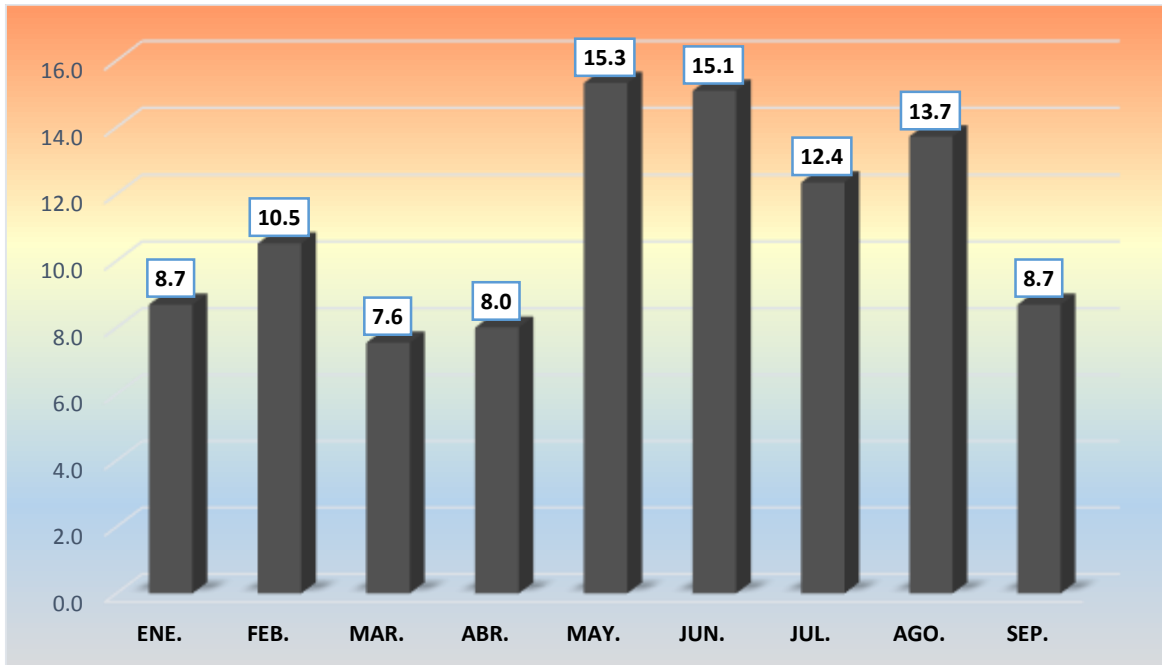

Fuente: Fuente: Subdirección de Criminalística/oficina de Estadística.

**CUADRO 41. PERICIAS REALIZADAS, POR MES, SEGÚN LA SECCIÓN DE BALÍSTICA FORENSE:
ENERO - SEPTIEMBRE 2019**

SECCIÓN DE BALÍSTICA FORENSE	TOTAL	MES								
		ENE.	FEB.	MAR.	ABR.	MAY.	JUN.	JUL.	AGO.	SEP.
TOTAL	1646	200	167	235	186	155	197	156	194	156
PORCENTAJE	100	12.2	10.1	14.3	11.3	9.4	12.0	9.5	11.8	9.5
Ancón	1271	175	123	194	154	108	146	124	141	106
Veraguas	309	18	38	30	27	44	46	27	41	38
Colón	66	7	6	11	5	3	5	5	12	12

Fuente: Fuente: Subdirección de Criminalística/oficina de Estadística.

**GRÁFICA 32. PERICIAS REALIZADAS, POR MES, SEGÚN LA SECCIÓN DE BALÍSTICA FORENSE:
ENERO - SEPTIEMBRE 2019**

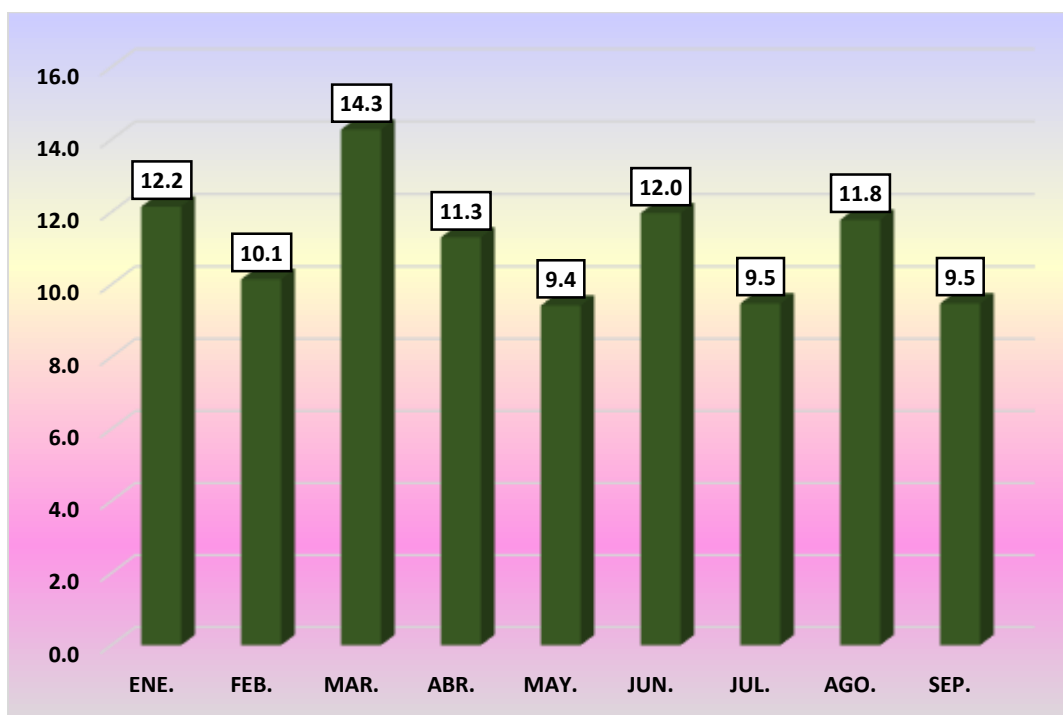

Fuente: Fuente: Subdirección de Criminalística/oficina de Estadística.

**CUADRO 42. PERICIAS REALIZADAS, POR MES, SEGÚN LA SECCIÓN DE AUDITORIA FORENSE:
ENERO -SEPTIEMBRE 2019**

SECCIÓN DE AUDITORIA FORENSE	TOTAL	MES								
		ENE.	FEB.	MAR.	ABR.	MAY.	JUN.	JUL.	AGO.	SEP.
TOTAL	102	6	13	5	7	12	15	16	13	15
PORCENTAJE	100	5.9	12.7	4.9	6.9	11.8	14.7	15.7	12.7	14.7
Ancón	67	1	8	3	6	6	11	13	8	11
Chiriquí	30	4	5	2	1	5	3	3	4	3
Panamá Oeste	5	1	0	0	0	1	1	0	1	1

Fuente: Fuente: Subdirección de Criminalística/oficina de Estadística.

**GRÁFICA 33. PERICIAS REALIZADAS, POR MES, SEGÚN LA SECCIÓN DE AUDITORIA FORENSE:
ENERO - SEPTIEMBRE 2019**

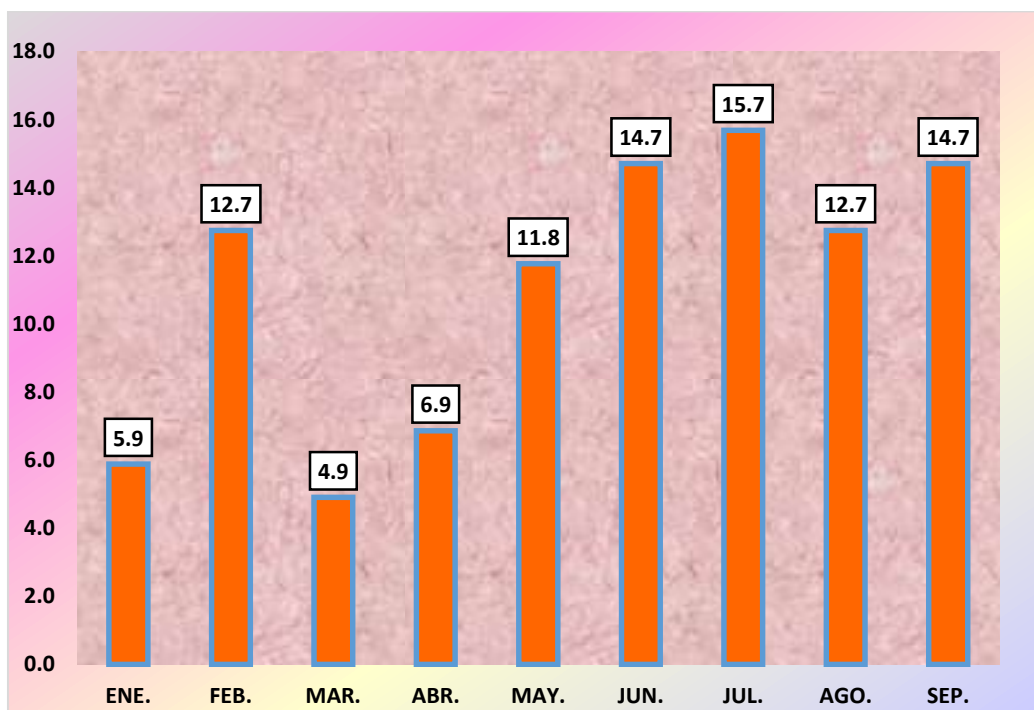

Fuente: Fuente: Subdirección de Criminalística/oficina de Estadística.

**CUADRO 43. PERICIAS REALIZADAS, POR MES, SEGÚN LA SECCIÓN DE INFORMÁTICA FORENSE:
ENERO - SEPTIEMBRE 2019**

SECCIÓN DE INFORMÁTICA FORENSE	TOTAL	MES								
		ENE.	FEB.	MAR.	ABR.	MAY.	JUN.	JUL.	AGO.	SEP.
TOTAL	1548	164	181	144	154	171	146	191	184	213
PORCENTAJE	100	10.6	11.7	9.3	9.9	11.0	9.4	12.3	11.9	13.8
Ancón	1016	108	112	96	91	121	95	133	115	145
Chiriquí	299	31	33	28	36	38	23	34	47	29
Los Santos	233	25	36	20	27	12	28	24	22	39

Fuente: Fuente: Subdirección de Criminalística/oficina de Estadística.

**GRÁFICA 34. PERICIAS REALIZADAS, POR MES, SEGÚN LA SECCIÓN DE INFORMÁTICA FORENSE:
ENERO - SEPTIEMBRE 2019**

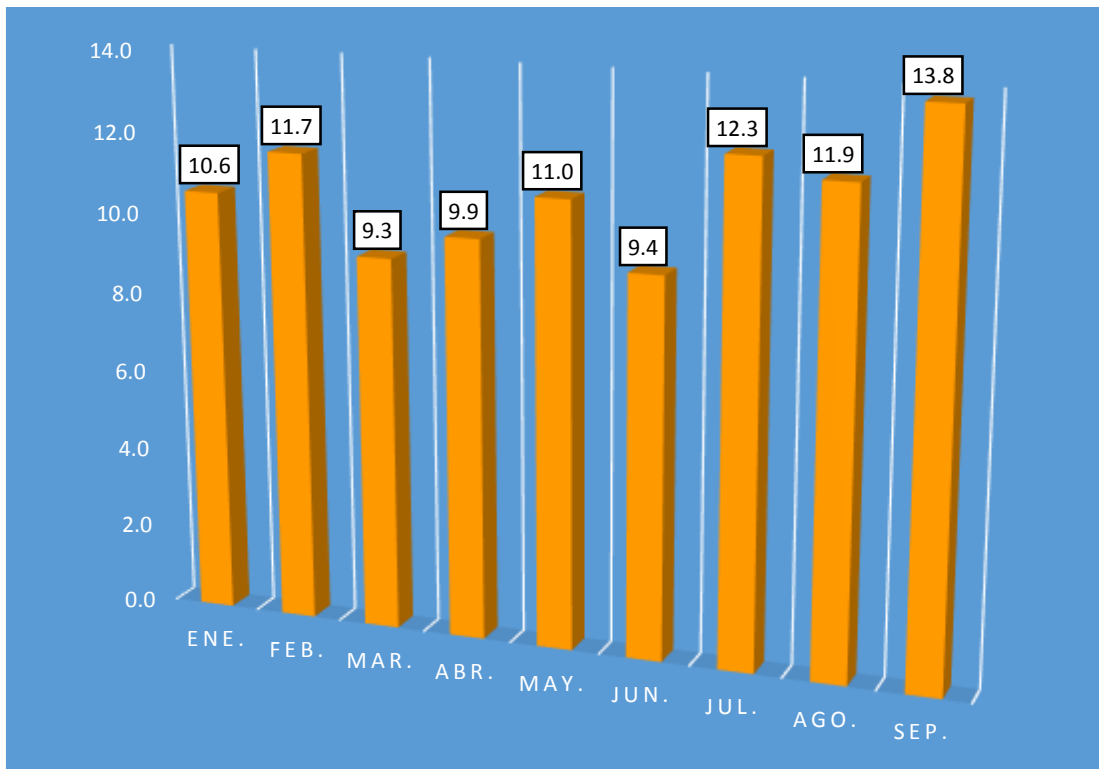

Fuente: Fuente: Subdirección de Criminalística/oficina de Estadística.

CUADRO 44. PERICIAS REALIZADAS, POR MES, SEGÚN LA UNIDAD DE REVELADO LOFOSCÓPICO FORENSE: ENERO - SEPTIEMBRE 2019

UNIDAD DE REVELADO LOFOSCÓPICO	TOTAL	MES								
		ENE.	FEB.	MAR.	ABR.	MAY.	JUN.	JUL.	AGO.	SEP.
TOTAL	491	35	56	40	50	76	59	48	64	63
PORCENTAJE	100	7.1	11.4	8.1	10.2	15.5	12.0	9.8	13.0	12.8
Ancón	278	29	31	20	27	41	32	30	28	40
Veraguas	213	6	25	20	23	35	27	18	36	23

Fuente: Fuente: Subdirección de Criminalística/oficina de Estadística.

GRÁFICA 35. PERICIAS REALIZADAS, POR MES, SEGÚN LA UNIDAD DE REVELADO LOFOSCOPICO: ENERO - SEPTIEMBRE 2019

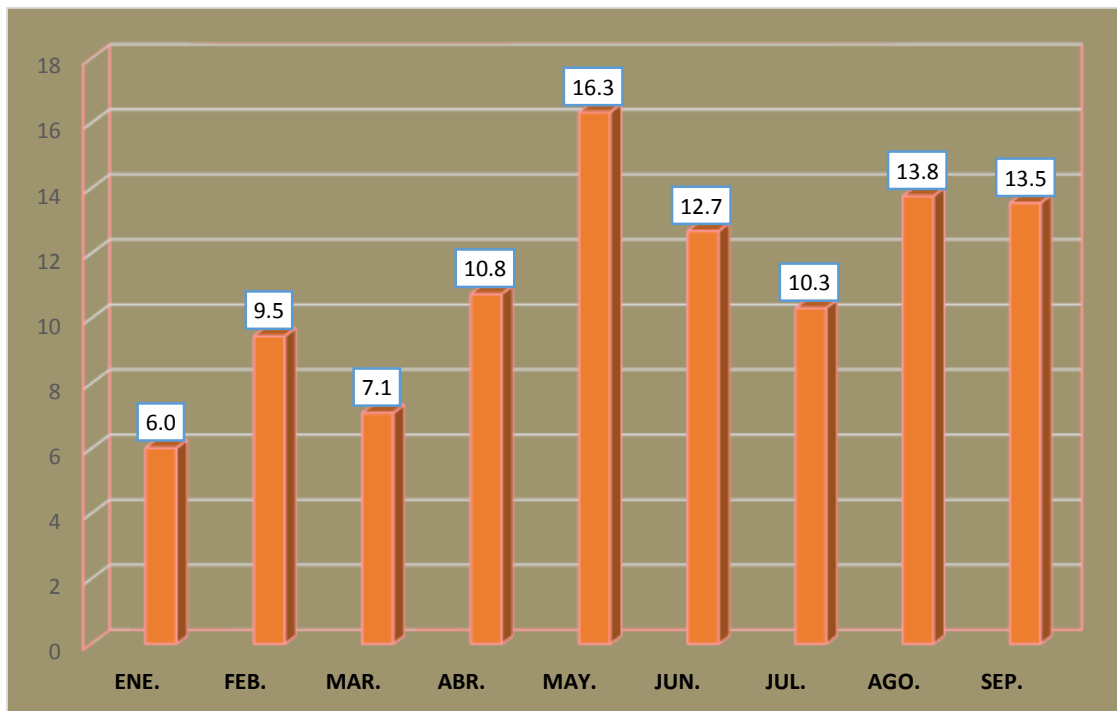

Fuente: Fuente: Subdirección de Criminalística/oficina de Estadística.

13. LABORATORIOS

CUADRO 45. PERICIAS REALIZADAS, POR MES, SEGÚN LOS DIFERENTES LABORATORIOS FORENSES: ENERO -SEPTIEMBRE 2019

LABORATORIOS FORENSES	TOTAL	MES								
		ENE.	FEB.	MAR.	ABR.	MAY.	JUN.	JUL.	AGO.	SEP.
TOTAL	10427	1070	1262	1105	1227	1230	1122	1115	1118	1178
PORCENTAJE	100	10.3	12.1	10.6	11.8	11.8	10.8	10.7	10.7	11.3
Laboratorio de Sustancias Controladas	3920	390	474	507	510	439	405	396	400	399
Laboratorios de ADN y Serología	3235	328	248	257	285	420	428	449	438	382
Laboratorio de Toxicología Forense	2706	273	477	284	382	291	244	200	197	358
Laboratorio de Química Forense	253	40	23	20	29	26	26	21	50	18
Laboratorio de Biología Forense	313	39	40	37	21	54	19	49	33	21

Fuente: Fuente: Subdirección de Criminalística/oficina de Estadística.

GRÁFICA 36. PERICIAS REALIZADAS, POR MES, SEGÚN LOS DIFERENTES LABORATORIOS FORENSES: ENERO - SEPTIEMBRE 2019

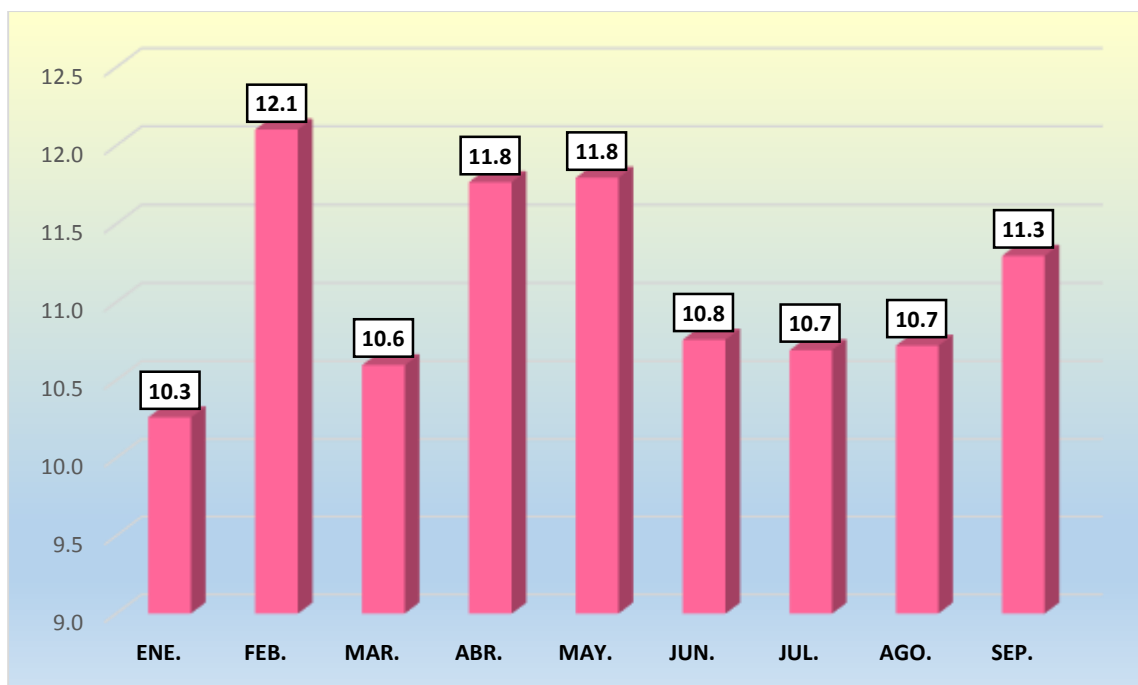

Fuente: Fuente: Subdirección de Criminalística/oficina de Estadística.

**CUADRO 46. PERICIAS REALIZADAS, POR MES, SEGÚN EL LABORATORIO DE ADN Y SEROLOGÍA:
ENERO - SEPTIEMBRE 2019**

LABORATORIO DE ADN Y SEROLOGÍA	TOTAL	MES								
		ENE.	FEB.	MAR.	ABR.	MAY.	JUN.	JUL.	AGO.	SEP.
TOTAL	3235	328	248	257	285	420	428	449	438	382
PORCENTAJE	100	10.1	7.7	7.9	8.8	13.0	13.2	13.9	13.5	11.8
Chiriquí	1722	159	139	105	128	236	214	274	236	231
Veraguas	824	129	58	89	77	115	120	95	90	51
Clayton	689	40	51	63	80	69	94	80	112	100

Fuente: Fuente: Subdirección de Criminalística/oficina de Estadística.

**GRÁFICA 37. PERICIAS REALIZADAS, POR MES, SEGÚN EL LABORATORIO DE ADN Y SEROLOGÍA:
ENERO -SEPTIEMBRE 2019**

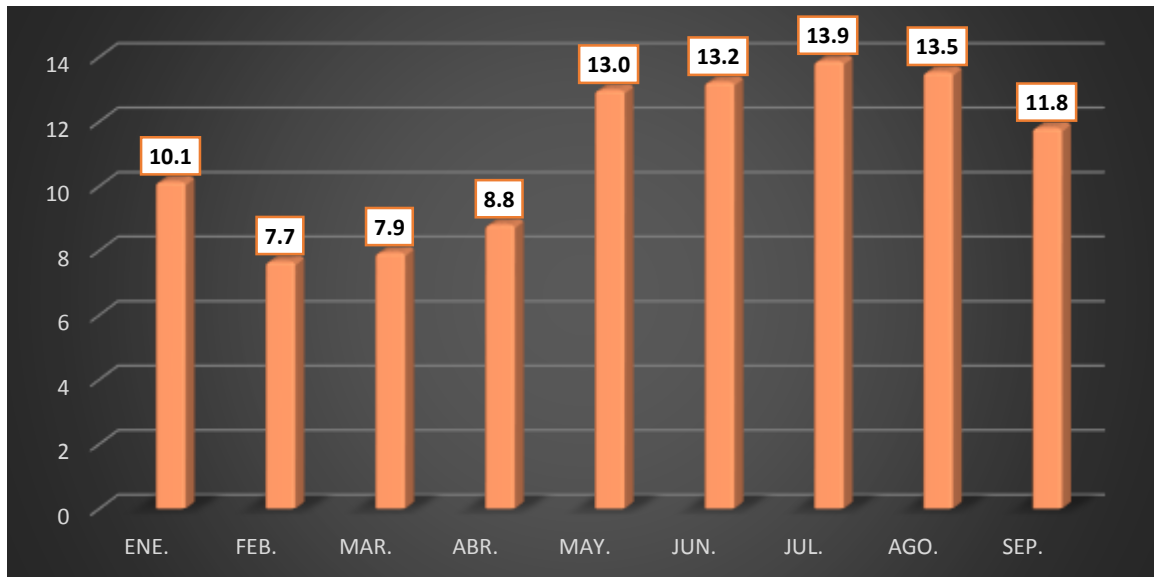

Fuente: Fuente: Subdirección de Criminalística/oficina de Estadística.

CUADRO 47. PERICIAS REALIZADAS, POR MES, SEGÚN EL LABORATORIO DE SUSTANCIAS CONTROLADAS: ENERO - SEPTIEMBRE 2019

LABORATORIO DE SUSTANCIAS CONTROLADAS	TOTAL	MES								
		ENE.	FEB.	MAR.	ABR.	MAY.	JUN.	JUL.	AGO.	SEP.
TOTAL	3920	390	474	507	510	439	405	396	400	399
PORCENTAJE	100	9.9	12.1	12.9	13.0	11.2	10.3	10.1	10.2	10.2
Ancón	2366	244	296	286	341	257	250	225	234	233
Veraguas	1554	146	178	221	169	182	155	171	166	166

Fuente: Fuente: Subdirección de Criminalística/oficina de Estadística.

GRÁFICA 38. PERICIAS REALIZADAS, POR MES, SEGÚN EL LABORATORIO DE SUSTANCIAS CONTROLADAS: ENERO - SEPTIEMBRE 2019

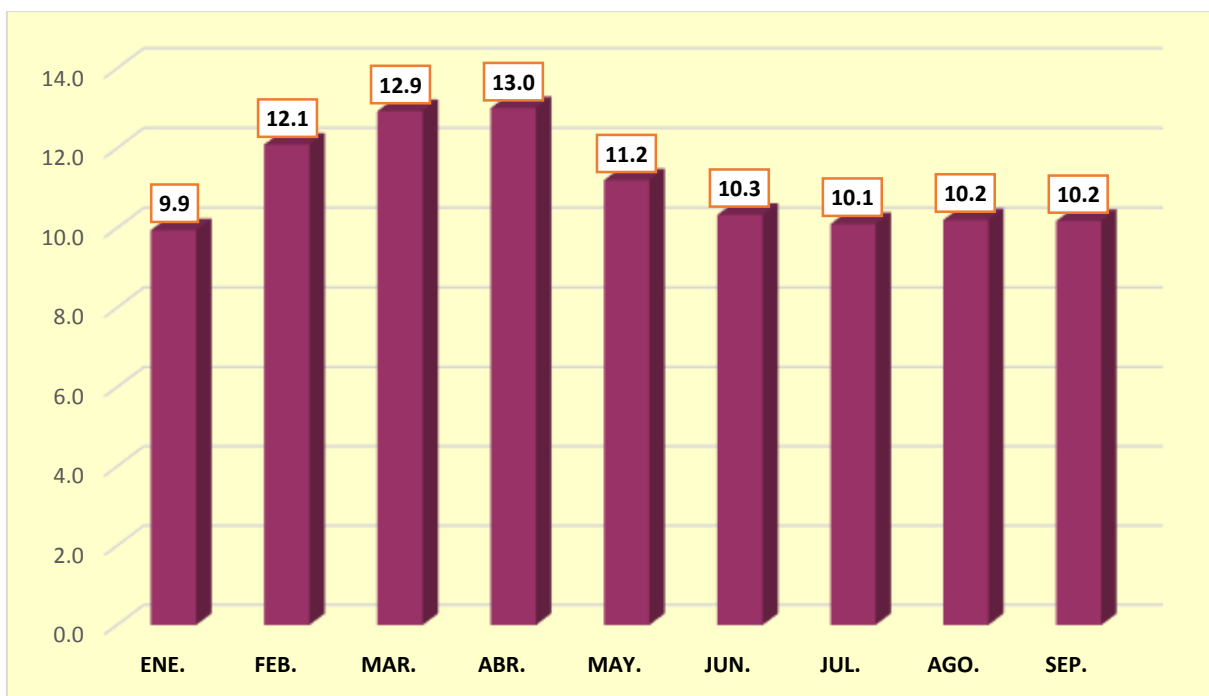

Fuente: Fuente: Subdirección de Criminalística/oficina de Estadística.

**CUADRO 48. PESO EN GRAMOS DE LOS INDICIOS ANALIZADOS EN LOS LABORATORIOS DE
SUSTANCIAS CONTROLADAS, SEGÚN LOS TIPOS DE DROGAS:
ENERO - SEPTIEMBRE 2019**

MES	TOTAL	TIPOS DE DROGAS				
		COCAÍNA	MARIHUANA	CRACK	ÉXTASIS	OXICODONA
TOTAL	61,371,147.18	53,669,995.76	7,582,477.80	117,337.60	1,316.86	19.16
ENERO	3,301,637.70	3,012,336.39	284,618.27	3,637.86	1,045.18	0.00
FEBRERO	3,153,043.88	2,046,580.54	1,003,559.76	102,790.38	113.20	0.00
MARZO	8,904,509.73	7,345,318.04	1,557,308.56	1,846.84	36.29	0.00
ABRIL	9,797,194.45	8,917,524.81	879,366.17	296.04	0.37	7.06
MAYO	6,052,281.10	4,146,526.62	1,905,635.83	104.15	2.40	12.10
JUNIO	3,962,444.13	3,600,873.09	361,435.71	115.86	19.47	0.00
JULIO	12,686,082.13	12,330,289.30	355,712.01	74.46	6.36	0.00
AGOSTO	5,127,978.89	4,010,474.40	1,114,080.34	3,364.88	59.27	0.00
SEPTIEMBRE	8,385,975.17	8,260,072.57	120,761.15	5,107.13	34.32	0.00

Fuente: Fuente: Subdirección de Criminalística/oficina de Estadística.