

# INSTITUTO DE MEDICINA LEGAL Y CIENCIAS FORENSES



## BOLETÍN ESTADÍSTICO ANUAL 2021

**Dr. José Vicente Pachar**  
**Director General**

**“Ciencia y Tecnología al Servicio de la Verdad y la Justicia”**

# **OFICINA DE PLANIFICACIÓN ÁREA DE ESTADÍSTICA**

## **COLABORADORES DEL ÁREA DE ESTADÍSTICA IMELCF**

**Coordinador del Área de Estadística  
Ing. Hermógenes Martínez**

### **Analistas**

**Licda. Yulissa Chávez**

**Licda. Licel Cáceres**

**Licda. Carol González**

**Licda. Darelys Reyes**

**Licdo. Julio Peña**

**Licda. Argelis Argüelles**

**Licda. Nakia De la Cruz**

**Licdo. Fernando Víquez**

**Sra. Ámbar Vernaza  
Captadora de datos**

## CONTENIDO

<b>RESUMEN .....</b>	<b>4</b>
<b>SUBDIRECCIÓN DE MEDICINA FORENSE .....</b>	<b>8</b>
SECCIÓN DE CLÍNICA MÉDICO-LEGAL .....	9
UNIDAD DE ODONTOLOGÍA FORENSE.....	15
SECCIÓN DE MALA PRAXIS .....	16
UNIDAD DE PATOLOGÍA FORENSE.....	17
UNIDAD DE ANTROPOLOGÍA FORENSE .....	26
UNIDAD DE HISTOPATOLOGÍA .....	27
SECCIÓN DE SALUD MENTAL FORENSE .....	28
UNIDAD DE PSICOLOGÍA FORENSE.....	33
UNIDAD DE TRABAJO SOCIAL FORENSE.....	37
UNIDAD DE PSIQUIATRÍA FORENSE .....	41
<b>SUBDIRECCIÓN DE CRIMINALÍSTICA .....</b>	<b>45</b>
CRIMINALÍSTICA.....	46
LABORATORIOS FORENSES.....	46

## RESUMEN

El presente boletín abarca el período comprendido entre el 01 de enero al 31 de diciembre del 2021, cuenta con la información referente a los servicios periciales ejecutados por las Subdirecciones de Medicina Forense y Criminalística; en él se plasma la información relacionada a servicios periciales de Ciencias Forenses y asesoría técnico-científica al Sistema de Justicia al Servicio de las Investigaciones Judiciales y de la Administración de Justicia en Panamá.

De acuerdo a los datos estadísticos registrados, en la Subdirección de Medicina Forense se han realizado un total de 48,842 servicios periciales, de los cuales 38,035 son evaluaciones en la sección de Clínica Médico-Legal; 7,442 fueron evaluados en la sección de Salud Mental Forense; 3,049 servicios periciales en la Morgue Judicial; 198 pericias en la Unidad de Histopatología, 90 actividades antropológica y 28 casos de Mala Praxis.



En relación con los datos de la Morgue Judicial a nivel nacional, de los 3,049 servicios periciales realizados, de los cuales se practicaron 2,434 Necropsia Médico Legal equivale a 80%, Reconocimiento Médico Legal 340 casos, equivale el 11%, Eliminación de Necropsias 257 casos, Análisis de Restos Óseos 18 casos y un caso de diligencia de Exhumación.

En la Subdirección de Criminalística, se registraron un total de 64,076 peritajes, de los cuales 48,105 fueron realizados en las secciones y unidades de Criminalística; y 15,971 fueron realizados por los Laboratorios Forenses.

Cabe señalar que cada noticia criminal que entra en el sistema de recolección de datos de la Oficina de Estadística de diferentes secciones se hace diligencias y análisis periciales de acuerdo a la solicitud de las autoridades competentes, pueden ser inspección ocular, recreación en el lugar de los hechos y otros.

Por ultimo agregamos la estadística del Laboratorio de Sustancias Controladas. Se registraron un total de 7,452 oficios. Al analizar los indicios se logra detectar 145.21 toneladas de drogas, siendo la cocaína el tipo de droga más encontrado, la cual equivale el 80.4% del total, seguido de la marihuana con el 19.5% y el resto equivale apenas 0.05% del total.



# GENERAL

## SUBDIRECCIÓN DE MEDICINA FORENSE

**Cuadro 1. SERVICIOS PERICIALES REALIZADOS EN LA SUBDIRECCIÓN DE MEDICINA FORENSE:  
AÑO 2021**

SECCIONES DE MEDICINA FORENSE	TOTAL	MES											
		ENE.	FEB.	MAR.	ABR.	MAY.	JUN.	JUL.	AGO.	SEP.	OCT.	NOV.	DIC.
<b>TOTAL</b>	<b>48842</b>	<b>3081</b>	<b>3372</b>	<b>4453</b>	<b>4115</b>	<b>4337</b>	<b>4543</b>	<b>4158</b>	<b>4457</b>	<b>4380</b>	<b>4269</b>	<b>3689</b>	<b>3988</b>
<b>PORCENTAJE</b>	<b>100</b>	<b>6.3</b>	<b>6.9</b>	<b>9.1</b>	<b>8.4</b>	<b>8.9</b>	<b>9.3</b>	<b>8.5</b>	<b>9.1</b>	<b>9.0</b>	<b>8.7</b>	<b>7.6</b>	<b>8.2</b>
<b>SECCIÓN DE PATOLOGÍA FORENSE</b>	<b>3337</b>	<b>240</b>	<b>218</b>	<b>318</b>	<b>249</b>	<b>222</b>	<b>300</b>	<b>272</b>	<b>314</b>	<b>321</b>	<b>306</b>	<b>283</b>	<b>294</b>
Unidad de Patología Forense	3049	230	208	302	228	200	267	239	275	282	288	246	284
Unidad de Histopatología	198	10	10	16	21	22	27	22	26	17	15	5	7
Unidad de Antropología	90	0	0	0	0	0	6	11	13	22	3	32	3
<b>SECCIÓN DE CLÍNICA MÉDICO-LEGAL</b>	<b>38035</b>	<b>2412</b>	<b>2645</b>	<b>3497</b>	<b>3222</b>	<b>3396</b>	<b>3631</b>	<b>3311</b>	<b>3387</b>	<b>3320</b>	<b>3229</b>	<b>2827</b>	<b>3159</b>
Unidad de Consulta Externa	37443	2388	2597	3463	3157	3342	3571	3262	3327	3263	3171	2773	3129
Unidad de Odontología Forense	592	24	48	34	65	53	60	49	60	57	58	54	30
<b>SECCIÓN DE MALA PRAXIS</b>	<b>28</b>	<b>0</b>	<b>2</b>	<b>3</b>	<b>3</b>	<b>1</b>	<b>3</b>	<b>4</b>	<b>2</b>	<b>4</b>	<b>2</b>	<b>3</b>	<b>1</b>
<b>SECCIÓN DE SALUD MENTAL FORENSE</b>	<b>7442</b>	<b>429</b>	<b>507</b>	<b>635</b>	<b>641</b>	<b>719</b>	<b>609</b>	<b>571</b>	<b>754</b>	<b>735</b>	<b>732</b>	<b>576</b>	<b>534</b>
Unidad de Psicología Forense	5157	275	369	468	444	514	387	386	507	485	523	407	392
Unidad de Trabajo Social Forense	1494	82	97	130	151	123	127	128	168	153	136	111	88
Unidad de Psiquiatría Forense	791	72	41	37	46	82	95	57	79	97	73	58	54

Fuente: Área de Estadística, Oficina de Planificación.

**Gráfica 1. SERVICIOS PERICIALES REALIZADOS EN LA SUBDIRECCIÓN DE MEDICINA FORENSE:  
AÑO 2021**

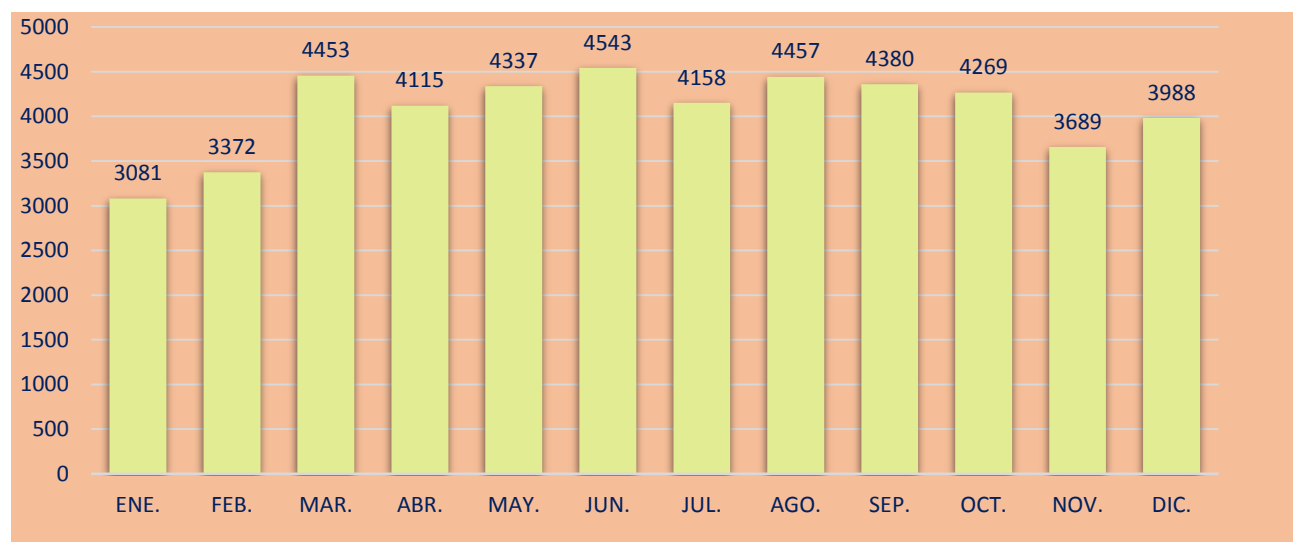

Fuente: Área de Estadística, Oficina de Planificación.

# GENERAL

## SUBDIRECCIÓN DE CRIMINALÍSTICA

**Cuadro 2. SERVICIOS PERICIALES REALIZADOS EN LA SUBDIRECCIÓN DE CRIMINALÍSTICA: AÑO 2021**

SECCIONES Y LABORATORIOS DE CRIMINALÍSTICA	TOTAL	MES											
		ENE.	FEB.	MAR.	ABR.	MAY.	JUN.	JUL.	AGO.	SEP.	OCT.	NOV.	DIC.
<b>TOTAL</b>	<b>64076</b>	<b>3406</b>	<b>4279</b>	<b>5567</b>	<b>5289</b>	<b>5880</b>	<b>5648</b>	<b>5784</b>	<b>5814</b>	<b>5757</b>	<b>5552</b>	<b>5448</b>	<b>5652</b>
<b>PORCENTAJE</b>	<b>100</b>	<b>5.3</b>	<b>6.7</b>	<b>8.7</b>	<b>8.3</b>	<b>9.2</b>	<b>8.8</b>	<b>9.0</b>	<b>9.1</b>	<b>9.0</b>	<b>8.7</b>	<b>8.5</b>	<b>8.8</b>
<b>SECCIONES DE CRIMINALÍSTICA</b>	<b>48105</b>	<b>2650</b>	<b>3258</b>	<b>4245</b>	<b>3933</b>	<b>4200</b>	<b>4309</b>	<b>4194</b>	<b>4312</b>	<b>4351</b>	<b>4273</b>	<b>4205</b>	<b>4150</b>
Sección de Criminalística de Campo	12713	804	900	1099	944	1078	1125	1097	1077	1102	1270	1121	1096
Sección de Fotografía y Video Forense	7593	473	591	681	618	681	739	595	626	633	606	667	683
Sección de Identificación Criminal y Civil	7251	430	515	670	697	650	659	644	660	609	606	578	533
Unidad de Extracción, Fijación y Análisis de Video	4252	173	235	342	343	341	379	378	421	452	416	363	409
Sección de Morfología Facial	3840	162	233	320	362	294	272	347	417	434	219	448	332
Sección de Balística Forense	3291	120	259	320	238	362	352	228	283	259	310	271	289
Sección de Planimetría Forense	2993	169	159	269	225	254	240	339	307	259	251	290	231
Sección de Informática Forense	2974	134	159	244	217	256	260	298	272	311	293	217	313
Sección de Accidentología Forense	1649	86	120	133	137	132	147	146	141	151	177	126	153
Sección de Documentología Forense	528	32	29	59	57	59	59	34	26	47	49	46	31
Unidad de Revelado Lofoscópico	339	19	17	50	36	26	26	26	27	34	27	23	28
Unidad de Mecánica Forense	180	14	16	19	16	27	17	16	12	10	11	12	10
Unidad de Análisis de Señas y Signos	179	7	8	14	11	15	9	19	13	24	23	18	18
Unidad Forense de Explosiones e Incendios	175	10	14	21	21	16	13	14	18	14	8	14	12
Sección de Auditoría Forense	148	11	7	11	14	12	18	15	11	14	14	11	10
<b>LABORATORIOS FORENSES</b>	<b>15971</b>	<b>762</b>	<b>1017</b>	<b>1315</b>	<b>1353</b>	<b>1677</b>	<b>1333</b>	<b>1588</b>	<b>1503</b>	<b>1404</b>	<b>1272</b>	<b>1243</b>	<b>1504</b>
Laboratorio de Sustancias Controladas	7452	433	534	625	678	735	661	666	598	690	595	634	603
Laboratorio de Toxicología Forense	3999	189	230	353	329	512	383	428	449	180	206	296	444
Laboratorio de Análisis Biomolecular	2245	29	114	134	175	197	81	275	219	352	292	129	248
Laboratorio de Bioquímica	1912	91	125	172	145	212	168	178	194	147	161	157	162
Laboratorio de Química Forense	278	18	12	27	18	17	28	31	21	25	14	25	42
Laboratorio de Biología Forense	85	2	2	4	8	4	12	10	22	10	4	2	5

Fuente: Área de Estadística, Oficina de Planificación.

**Gráfica 2. PERITAJES REALIZADOS EN LA SUBDIRECCIÓN DE CRIMINALÍSTICA: AÑO 2021**

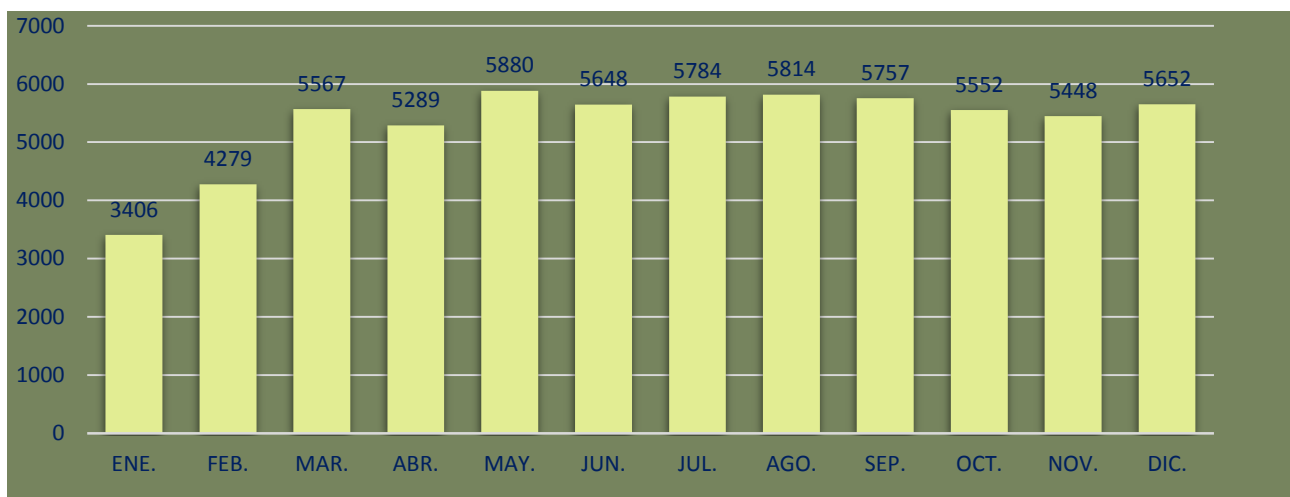

Fuente: Área de Estadística, Oficina de Planificación.

**Gráfica 3. PERITAJES REALIZADOS EN SECCIONES DE CRIMINALÍSTICA Y LABORATORIOS FORENSES: AÑO 2021**

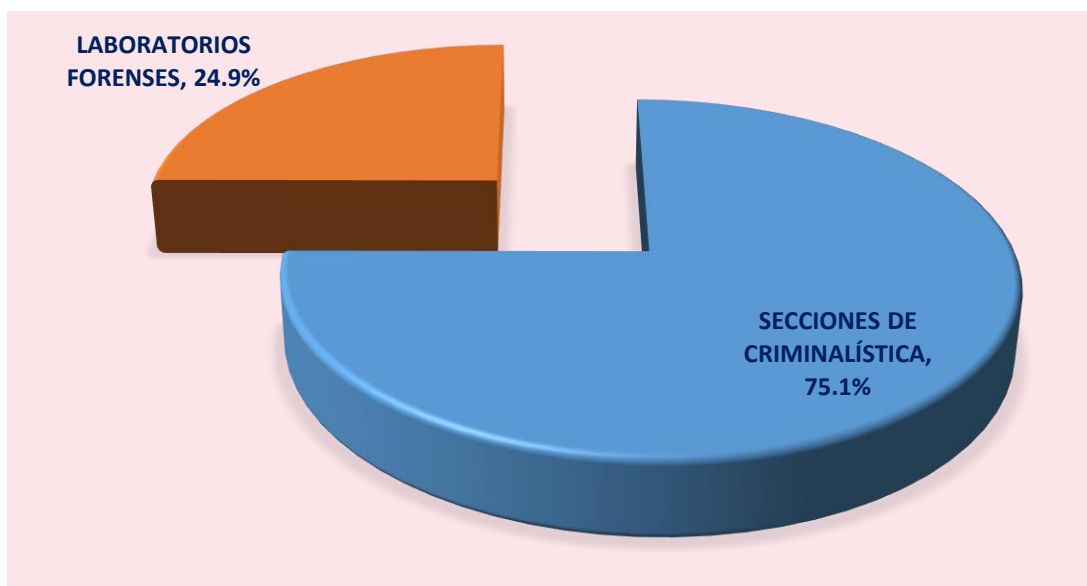

Fuente: Área de Estadística, Oficina de Planificación.

# **SUBDIRECCIÓN DE MEDICINA FORENSE**

**SECCIONES: Clínica Médico Legal, Patología Forense, Salud Mental Forense y Mala Praxis**

# SECCIÓN DE CLÍNICA MÉDICO-LEGAL

Unidades de Consulta Externa y Odontología. Datos de evaluaciones de lesiones por: en casos de abuso o maltrato, lesiones personales, violencia de género y doméstica, delitos sexuales, hechos de tránsito, entre otros y, elaborar los respectivos dictámenes periciales y análisis de documentos médicos.

**Cuadro 3. EVALUACIONES REALIZADAS EN LA UNIDAD DE CONSULTA EXTERNA, POR AGENCIA, SEGÚN TIPO DE PERICIA: AÑO 2021**

TIPO DE PERICIA	TOTAL	AGENCIA										
		PANAMÁ	CHIRIQUÍ	PANAMÁ OESTE	COLÓN	COCLÉ	VERAGUAS	SAN MIGUELITO	BOCAS DEL TORO	HERRERA	LOS SANTOS	DARIÉN
<b>TOTAL</b>	<b>37443</b>	<b>10428</b>	<b>5109</b>	<b>4866</b>	<b>2872</b>	<b>2837</b>	<b>2786</b>	<b>2521</b>	<b>2244</b>	<b>1952</b>	<b>1076</b>	<b>752</b>
<b>PORCENTAJE</b>	<b>100</b>	<b>27.9</b>	<b>13.6</b>	<b>13.0</b>	<b>7.7</b>	<b>7.6</b>	<b>7.4</b>	<b>6.7</b>	<b>6.0</b>	<b>5.2</b>	<b>2.9</b>	<b>2.0</b>
Lesiones Personales	16732	6157	2151	2317	1444	845	1014	1144	504	583	472	101
Análisis e Interpretación de Documentos Médicos	6000	1322	566	781	579	532	541	471	574	43	92	499
Violencia de Género y Doméstica	4409	820	703	807	317	329	399	449	256	161	157	11
Delitos Sexuales	4092	839	883	495	307	304	417	139	392	105	107	104
*Toma de Muestras Biológicas	3655	579	309	214	118	663	212	157	339	895	154	15
Maltrato de Niño, Niña o Adolescente	1760	408	399	181	50	142	160	124	106	138	43	9
Valoración del Estado de Salud de Personas Privadas de Libertad	584	273	46	67	47	18	31	25	17	19	39	2
Descripción Física	58	10	11	0	8	0	1	1	8	8	7	4
Valoración del Estado de Salud de Personas	57	10	24	1	0	0	6	8	0	0	2	6
Determinación de Embarazo	41	0	4	0	0	0	0	0	37	0	0	0
Determinación del Sexo	40	9	8	1	2	1	5	1	11	0	1	1
Determinación de Edad Biológica	13	1	5	2	0	1	0	2	0	0	2	0
Estados de Intoxicación Aguda	1	0	0	0	0	1	0	0	0	0	0	0
Determinación de Lactancia	1	0	0	0	0	1	0	0	0	0	0	0

Nota: \*no es peritaje sino un procedimiento.

Fuente: Sección de Clínica Médico-Legal | Área de Estadística, Oficina de Planificación.

**Gráfica 4. PORCENTAJE DE EVALUACIONES REALIZADAS EN LA UNIDAD DE CONSULTA EXTERNA, POR TIPO DE PERICIA: AÑO 2021**

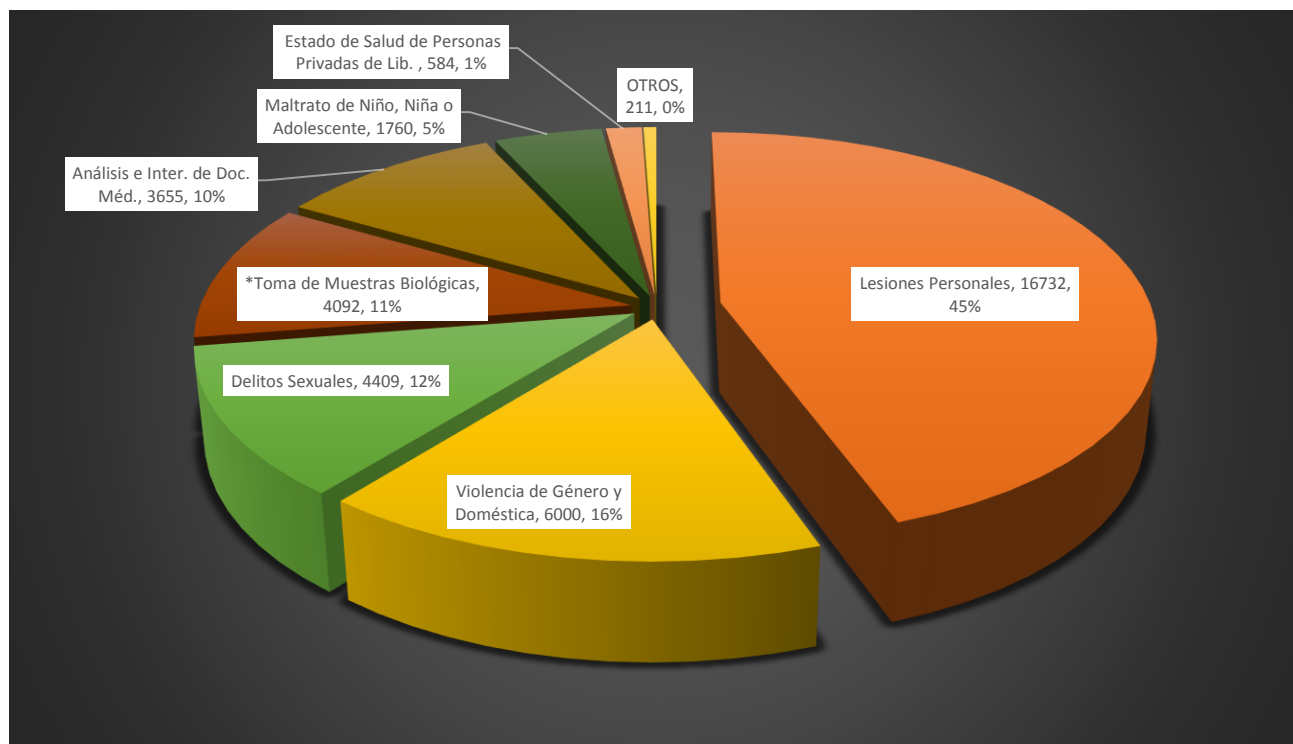

Nota: \*no es peritaje sino un procedimiento.

Fuente: Sección de Clínica Médico-Legal | Área de Estadística, Oficina de Planificación.

**Cuadro 4. EVALUACIONES REALIZADAS EN LA UNIDAD DE CONSULTA EXTERNA, POR MES, SEGÚN LAS AGENCIAS: AÑO 2021**

AGENCIA	TOTAL	MES											
		ENE.	FEB.	MAR.	ABR.	MAY.	JUN.	JUL.	AGO.	SEP.	OCT.	NOV.	DIC.
<b>TOTAL</b>	<b>37443</b>	<b>2388</b>	<b>2597</b>	<b>3463</b>	<b>3157</b>	<b>3342</b>	<b>3571</b>	<b>3262</b>	<b>3327</b>	<b>3263</b>	<b>3171</b>	<b>2773</b>	<b>3129</b>
<b>PORCENTAJE</b>	<b>100</b>	<b>6.4</b>	<b>6.9</b>	<b>9.2</b>	<b>8.4</b>	<b>8.9</b>	<b>9.5</b>	<b>8.7</b>	<b>8.9</b>	<b>8.7</b>	<b>8.5</b>	<b>7.4</b>	<b>8.4</b>
Panamá	10428	641	727	928	860	895	917	881	954	934	885	888	918
Chiriquí	5109	363	317	501	430	484	478	421	436	436	440	376	427
Panamá Oeste	4866	281	338	457	417	476	466	433	418	410	441	352	377
Colón	2872	187	208	218	243	269	397	323	275	221	207	128	196
Coclé	2837	189	181	292	233	219	268	236	246	263	257	228	225
Veraguas	2786	146	248	250	235	274	248	228	251	193	263	190	260
San Miguelito	2521	164	194	251	243	203	249	212	231	234	204	150	186
Bocas del Toro	2244	184	125	184	201	218	206	169	190	218	176	164	209
Herrera	1952	121	109	174	148	166	186	170	189	170	176	163	180
Los Santos	1076	60	97	129	90	88	89	91	84	105	64	84	95
Darién	752	52	53	79	57	50	66	97	53	80	58	50	57

Fuente: Sección de Clínica Médico-Legal | Área de Estadística, Oficina de Planificación.

**Gráfica 5. EVALUACIONES REALIZADAS EN LA UNIDAD DE CONSULTA EXTERNA, SEGÚN LAS PROVINCIAS: AÑO 2021**

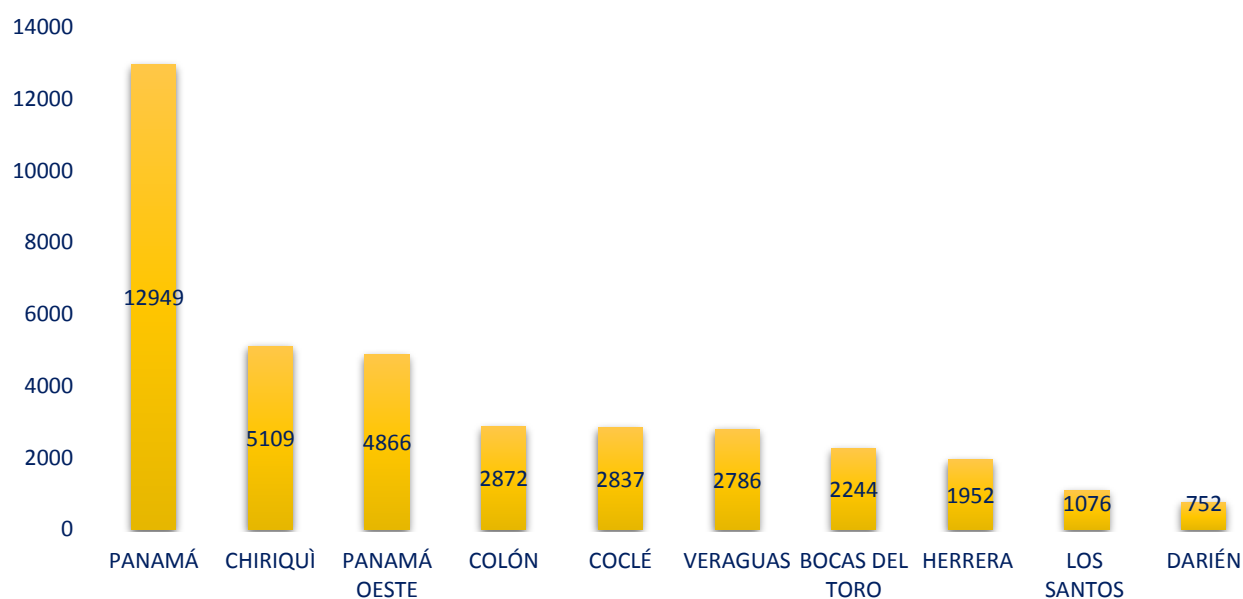

Fuente: Sección de Clínica Médico-Legal | Área de Estadística, Oficina de Planificación.

**Cuadro 5. EVALUACIONES REALIZADAS EN LA UNIDAD DE CONSULTA EXTERNA, POR RANGOS DE EDAD, SEGÚN TIPO DE PERICIA: AÑO 2021**

TIPO DE PERICIA	TOTAL	RANGOS DE EDAD										
		00-04	05-09	10-14	15-17	18-24	25-34	35-44	45-54	55-64	65 Y MÁS	SIN DATOS
<b>TOTAL</b>	<b>37443</b>	<b>1101</b>	<b>1333</b>	<b>2735</b>	<b>3193</b>	<b>5622</b>	<b>8589</b>	<b>5740</b>	<b>3465</b>	<b>1744</b>	<b>1115</b>	<b>2806</b>
<b>PORCENTAJE</b>	<b>100</b>	<b>2.9</b>	<b>3.6</b>	<b>7.3</b>	<b>8.5</b>	<b>15.0</b>	<b>22.9</b>	<b>15.3</b>	<b>9.3</b>	<b>4.7</b>	<b>3.0</b>	<b>7.5</b>
Lesiones Personales	16732	208	244	345	490	2689	4775	3435	2264	1240	744	298
Análisis e Interpretación de Documentos Médicos	6000	116	105	267	563	617	853	596	316	160	136	2271
Violencia de Género y Doméstica	4410	12	16	36	63	948	1483	993	484	189	145	41
Delitos Sexuales	4092	145	455	1550	1419	266	116	50	24	4	5	58
*Toma de Muestras Biológicas	3655	194	33	58	242	1001	1185	502	274	71	29	66
Maltrato de Niño, Niña o Adolescente	1759	413	469	461	380	4	0	0	0	0	0	32
Valoración del Estado de Salud de Personas Privadas de Libertad	584	0	1	2	16	51	139	143	93	73	36	30
Descripción Física	58	2	3	6	13	14	7	4	1	2	6	0
Valoración del Estado de Salud	57	3	4	2	0	2	7	12	9	3	9	6
Determinación de Embarazo	41	0	0	3	1	22	13	1	0	0	0	1
Determinación del Sexo	40	4	3	3	3	7	9	3	0	2	4	2
Determinación de Edad Biológica	13	4	0	2	3	1	0	1	0	0	1	1
Estado de Intoxicación Aguda	1	0	0	0	0	0	1	0	0	0	0	0
Determinación de Lactancia	1	0	0	0	0	0	1	0	0	0	0	0

Fuente: Sección de Clínica Médico-Legal | Área de Estadística, Oficina de Planificación.

**Gráfica 6. EVALUACIONES REALIZADAS EN LA UNIDAD DE CONSULTA EXTERNA, SEGÚN RANGOS DE EDAD: AÑO 2021**

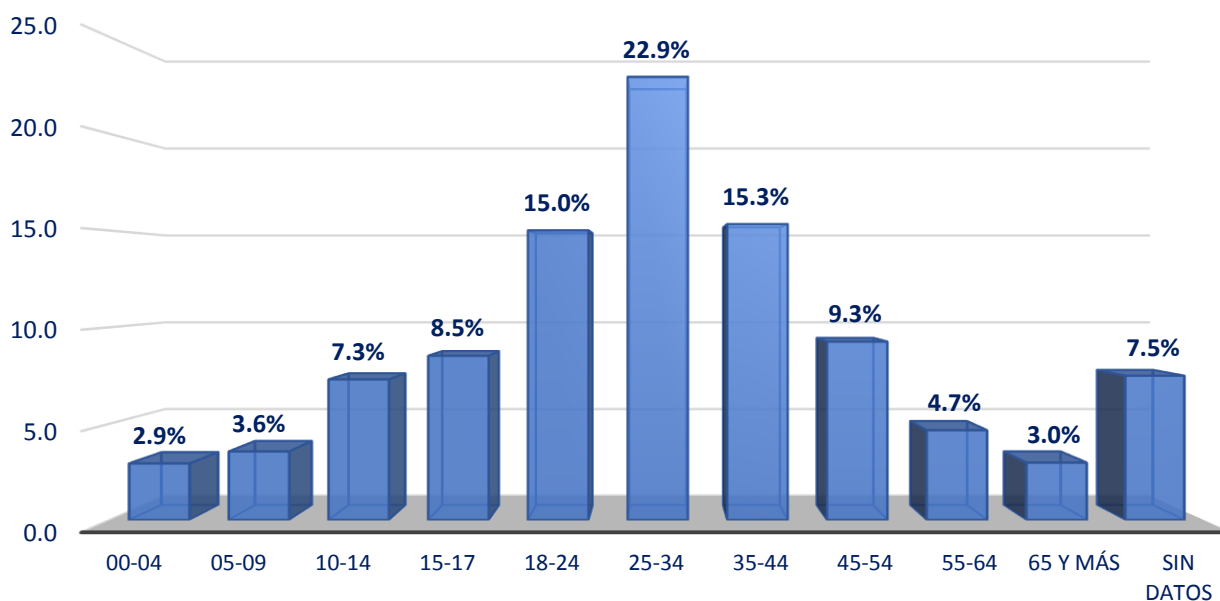

Fuente: Sección de Clínica Médico-Legal | Área de Estadística, Oficina de Planificación.

**Cuadro 6. COMPARACIÓN DE LAS EVALUACIONES REALIZADAS EN LA UNIDAD DE CONSULTA EXTERNA, POR GÉNERO, SEGÚN TIPO DE PERICIA: AÑO 2021 CON RESPECTO AL AÑO 2020**

TIPO DE PERICIA	AÑO 2020		SIN DATOS	TOTAL	AÑO 2021		SIN DATOS	TOTAL
	MASCULINO	FEMENINO			MASCULINO	FEMENINO		
<b>TOTAL</b>	<b>11874</b>	<b>13866</b>	<b>38</b>	<b>25778</b>	<b>17706</b>	<b>19646</b>	<b>91</b>	<b>37443</b>
Lesiones Personales	6946	5158	0	12104	9454	7276	2	16732
Análisis e Interpretación de Documentos Médicos	1618	2087	38	3743	2587	3325	88	6000
Violencia de Género y Doméstica	675	2807	0	3482	853	3557	0	4410
Delitos Sexuales	247	2757	0	3004	275	3817	0	4092
*Toma de Muestras Biológicas	1520	367	0	1887	3007	648	0	3655
Maltrato de Niño, Niña o Adolescente	476	510	0	986	903	855	1	1759
Valoración del Estado de Salud de Personas Privadas de Libertad	218	35	0	253	516	68	0	584
Descripción física	27	18	0	45	44	14	0	58
Valoración del Estado de Salud	125	69	0	194	38	19	0	57
Determinación de Embarazo	0	33	0	33	0	41	0	41
Determinación del Sexo	13	18	0	31	22	18	0	40
Determinación de Edad Biológica	5	2	0	7	7	6	0	13
Estados de Intoxicación Aguda	4	5	0	9	0	1	0	1
Determinación de Lactancia	0	0	0	0	0	1	0	1

Nota: \*No es peritaje sino un procedimiento

Fuente: Sección de Clínica Médico-Legal | Área de Estadística, Oficina de Planificación.

**Gráfica 7. COMPARACIÓN DE LAS EVALUACIONES REALIZADAS EN LA UNIDAD DE CONSULTA EXTERNA, SEGÚN TIPO DE PERICIA: AÑO 2021 CON RESPECTO AL AÑO 2020**

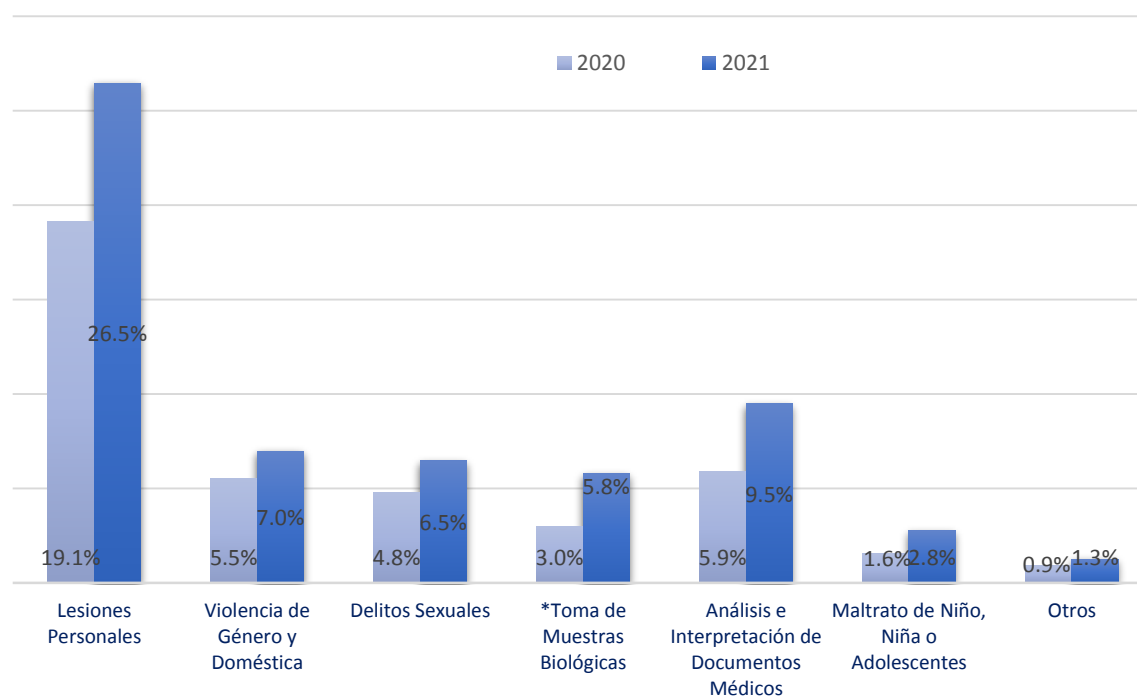

Fuente: Sección de Clínica Médico-Legal | Área de Estadística, Oficina de Planificación.

**Cuadro 7. COMPARACIÓN DE LAS EVALUACIONES REALIZADAS EN LA UNIDAD DE CONSULTA EXTERNA, SEGÚN LAS AGENCIAS: AÑO 2021 CON RESPECTO AL AÑO 2020**

AGENCIAS	AÑOS		VARIACIÓN ABSOLUTA	VARIACIÓN PORCENTUAL
	2020	2021		
<b>TOTAL</b>	<b>25778</b>	<b>37443</b>	<b>11665</b>	<b>45.3%</b>
Panamá	7220	10428	3208	44.4%
Chiriquí	3458	5109	1651	47.7%
Panamá Oeste	3431	4866	1435	41.8%
Colón	1897	2872	975	51.4%
Coclé	1939	2837	898	46.3%
Veraguas	1992	2786	794	39.9%
San Miguelito	1809	2521	712	39.4%
Bocas del Toro	1629	2244	615	37.8%
Herrera	1223	1952	729	59.6%
Los Santos	868	1076	208	24.0%
*Darién	312	752	440	141.0%

**Nota:** \*\* En la agencia de Darién en el año 2021 comenzaron a recibir por plataforma el análisis e interpretación de documentos médicos.

**Fuente:** Sección de Clínica Médico-Legal | Área de Estadística, Oficina de Planificación.

**Gráfica 8. COMPARACIÓN DE LAS EVALUACIONES REALIZADAS EN LA UNIDAD DE CONSULTA EXTERNA, SEGÚN LAS AGENCIAS: AÑO 2021 CON RESPECTO AL AÑO 2020**

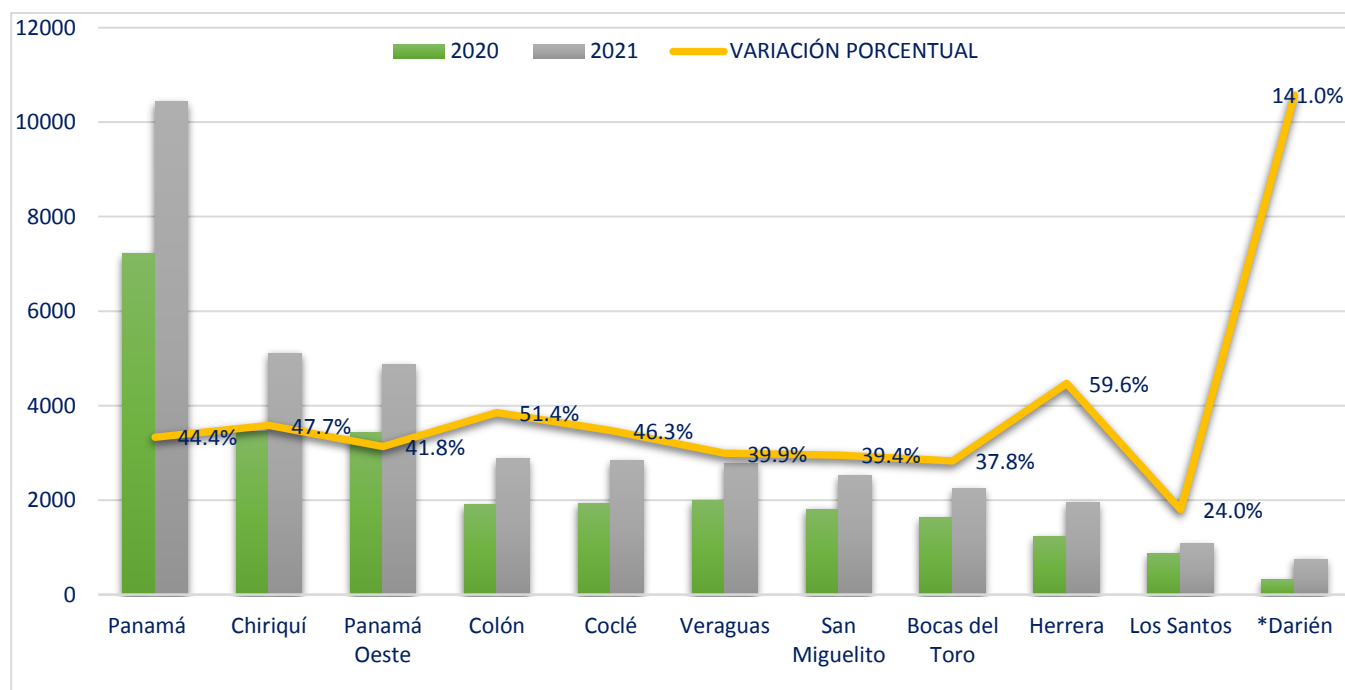

**Fuente:** Sección de Clínica Médico-Legal | Área de Estadística, Oficina de Planificación.

# UNIDAD DE ODONTOLOGÍA FORENSE

**Cuadro 8. CASOS EVALUADOS EN LA UNIDAD DE ODONTOLOGÍA FORENSE, POR MES, SEGÚN LAS PROVINCIAS: AÑO 2021**

PROVINCIA	TOTAL	MES											
		ENE.	FEB.	MAR.	ABR.	MAY.	JUN.	JUL.	AGO.	SEP.	OCT.	NOV.	DIC.
<b>TOTAL</b>	<b>592</b>	<b>24</b>	<b>48</b>	<b>34</b>	<b>65</b>	<b>53</b>	<b>60</b>	<b>49</b>	<b>60</b>	<b>57</b>	<b>58</b>	<b>54</b>	<b>30</b>
<b>PORCENTAJE</b>	<b>100</b>	<b>4.1</b>	<b>8.1</b>	<b>5.7</b>	<b>11.0</b>	<b>9.0</b>	<b>10.1</b>	<b>8.3</b>	<b>10.1</b>	<b>9.6</b>	<b>9.8</b>	<b>9.1</b>	<b>5.1</b>
Chiriquí	260	7	23	22	33	21	27	25	17	21	25	22	17
Panamá	153	12	7	4	20	13	15	11	23	15	15	12	6
Darién	52	0	0	4	0	5	7	5	5	10	8	8	0
Panamá Oeste	33	4	1	1	1	7	2	2	5	1	4	4	1
Colón	30	1	4	0	4	1	2	6	2	1	2	3	4
Bocas del Toro	22	0	7	0	4	0	6	0	5	0	0	0	0
Veraguas	13	0	0	1	2	2	1	0	0	4	2	1	0
Herrera	10	0	1	2	0	2	0	0	2	2	0	1	0
Los Santos	10	0	3	0	1	2	0	0	0	1	1	2	0
Coclé	9	0	2	0	0	0	0	0	1	2	1	1	2

Fuente: Sección de Clínica Médico-Legal | Área de Estadística, Oficina de Planificación.

**Cuadro 9. CASOS EVALUADOS EN LA UNIDAD DE ODONTOLOGÍA FORENSE, POR ACTIVIDAD REALIZADA, SEGÚN MES: AÑO 2021**

MES	TOTAL	ACTIVIDADES REALIZADAS		
		CLÍNICA MÉDICO LEGAL	MORGUE JUDICIAL	RESUELTOS
<b>TOTAL</b>	<b>592</b>	<b>451</b>	<b>97</b>	<b>44</b>
<b>PORCENTAJE</b>	<b>100</b>	<b>76.2</b>	<b>16.4</b>	<b>7.4</b>
Enero	24	16	6	2
Febrero	48	42	4	2
Marzo	34	30	1	3
Abril	65	54	3	8
Mayo	53	48	1	4
Junio	60	43	16	1
Julio	49	35	9	5
Agosto	60	39	12	9
Septiembre	57	43	11	3
Octubre	58	44	11	3
Noviembre	54	34	17	3
Diciembre	30	23	6	1

Fuente: Sección de Clínica Médico-Legal | Área de Estadística, Oficina de Planificación.

**Tabla 1. CANTIDAD DE CASOS RESUELTOS, POR LA SECCIÓN DE MALA PRAXIS, SEGÚN MES: AÑO 2021**

CANTIDAD DE CASOS RESUELTOS	
MES	CANTIDAD
Enero	0
Febrero	2
Marzo	3
Abril	3
Mayo	1
Junio	3
Julio	4
Agosto	2
Septiembre	4
Octubre	2
Noviembre	3
Diciembre	1
<b>TOTAL</b>	<b>28</b>

Fuente: Sección de Mala Praxis | Área de Estadística, Oficina de Planificación.

**Tabla 2. CANTIDAD DE CASOS RESUELTOS, POR EL CONSEJO MÉDICO FORENSE O JUNTA MÉDICO FORENSE: AÑO 2021**

REUNIÓN CONVOCADA	CANTIDAD
Consejo Médico Forense	25
Junta Médico Forense/Informe	3
<b>TOTAL</b>	<b>28</b>

Fuente: Sección de Mala Praxis | Área de Estadística, Oficina de Planificación.

# SECCIÓN DE PATOLOGÍA FORENSE

Necropsias, reconocimientos, análisis de restos óseos, eliminaciones y diligencias de exhumación realizados en la Morgue Judicial a nivel nacional.

**Cuadro 10. SERVICIOS PERICIALES REALIZADOS EN LA UNIDAD DE PATOLOGÍA FORENSE, SEGÚN LAS PROVINCIAS: AÑO 2021**

PROVINCIA	TOTAL	SERVICIOS PERICIALES			
		NECROPSIA MÉDICO LEGAL	RECONOCIMIENTO MÉDICO LEGAL	ELIMINACIÓN DE NECROPSIA	ANÁLISIS DE RESTOS ÓSEOS
<b>TOTAL</b>	<b>3049</b>	<b>2434</b>	<b>340</b>	<b>257</b>	<b>18</b>
<b>PORCENTAJE</b>	<b>100</b>	<b>79.8</b>	<b>11.2</b>	<b>8.4</b>	<b>0.6</b>
Panamá	1074	932	15	124	3
Chiriquí	465	302	69	92	2
Bocas del Toro	431	232	199	0	0
Panamá Oeste	259	232	24	0	3
Colón	257	255	1	0	1
Veraguas	170	160	5	3	2
Coclé	166	140	0	25	1
Darién	111	82	27	0	2
Los Santos	69	53	0	13	3
Herrera	47	46	0	0	1

Fuente: Sección de Patología Forense | Área de Estadística, Oficina de Planificación.

**Gráfica 9. PORCENTAJE DE SERVICIOS PERICIALES REALIZADOS EN LA UNIDAD DE PATOLOGÍA FORENSE: AÑO 2021**

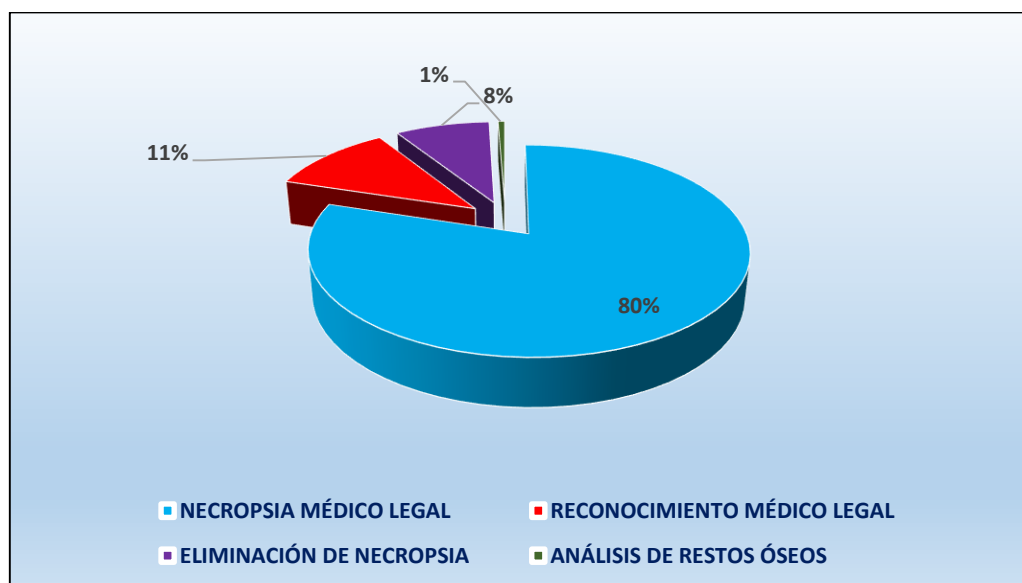

Fuente: Sección de Patología Forense | Área de Estadística, Oficina de Planificación.

**Cuadro 11. SERVICIOS PERICIALES REALIZADOS EN LA UNIDAD DE PATOLOGÍA FORENSE, POR TIPO DE MUERTE, SEGÚN MES: AÑO 2021**

MES	TOTAL	TIPO DE MUERTE			
		TRAUMÁTICA	NATURAL	INDETERMINADA	PENDIENTE DE ESTUDIOS COMPLEMENTARIOS
<b>TOTAL</b>	<b>3049</b>	<b>1413</b>	<b>1361</b>	<b>198</b>	<b>77</b>
<b>PORCENTAJE</b>	<b>100</b>	<b>46.3</b>	<b>44.7</b>	<b>6.5</b>	<b>2.5</b>
Enero	230	109	109	10	2
Febrero	208	107	90	7	4
Marzo	302	126	145	27	4
Abril	228	104	109	13	2
Mayo	200	102	79	9	10
Junio	267	129	112	18	8
Julio	239	106	118	10	5
Agosto	275	113	132	25	5
Septiembre	282	128	115	35	4
Octubre	288	144	115	17	12
Noviembre	246	113	108	15	10
Diciembre	284	132	129	12	11

Fuente: Sección de Patología Forense | Área de Estadística, Oficina de Planificación.

**Gráfica 10. PORCENTAJE DE SERVICIOS PERICIALES REALIZADOS EN LA UNIDAD DE PATOLOGÍA FORENSE, SEGÚN TIPO DE MUERTE: AÑO 2021**

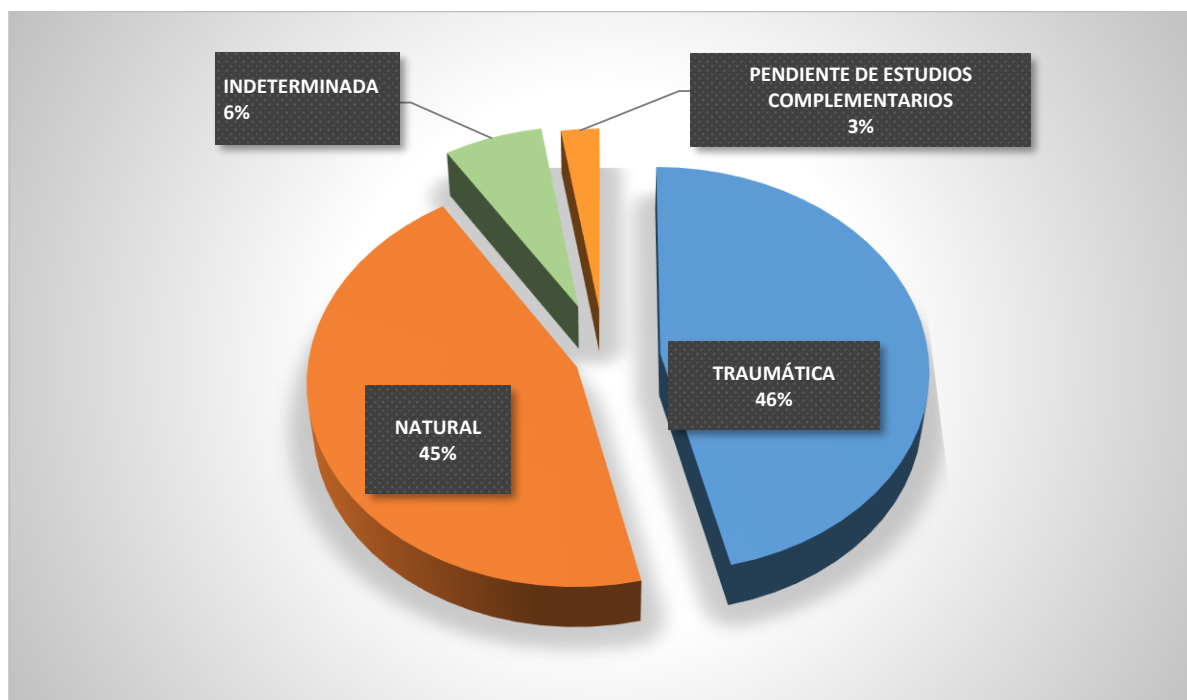

Fuente: Sección de Patología Forense | Área de Estadística, Oficina de Planificación.

**Cuadro 12. SERVICIOS PERICIALES REALIZADOS EN LA UNIDAD DE PATOLOGÍA FORENSE, POR TIPO DE MUERTE, SEGÚN LAS PROVINCIAS: AÑO 2021**

PROVINCIA	TOTAL	TIPO DE MUERTE			
		TRAUMÁTICA	NATURAL	INDETERMINADA	PENDIENTE DE ESTUDIOS COMPLEMENTARIOS
<b>TOTAL</b>	<b>3049</b>	<b>1413</b>	<b>1361</b>	<b>198</b>	<b>77</b>
<b>PORCENTAJE</b>	<b>100</b>	<b>46.3</b>	<b>44.7</b>	<b>6.5</b>	<b>2.5</b>
Panamá	1074	589	411	58	16
Chiriquí	465	189	231	25	20
Bocas del Toro	431	52	356	20	3
Panamá Oeste	259	148	80	14	17
Colón	257	176	52	15	14
Veraguas	170	87	63	15	5
Coclé	166	78	84	3	1
Darién	111	27	39	44	1
Los Santos	69	35	31	3	0
Herrera	47	32	14	1	0

Fuente: Sección de Patología Forense | Área de Estadística, Oficina de Planificación.

**Gráfica 11. SERVICIOS PERICIALES REALIZADOS EN LA UNIDAD DE PATOLOGÍA, SEGÚN LAS PROVINCIAS: AÑO 2021**

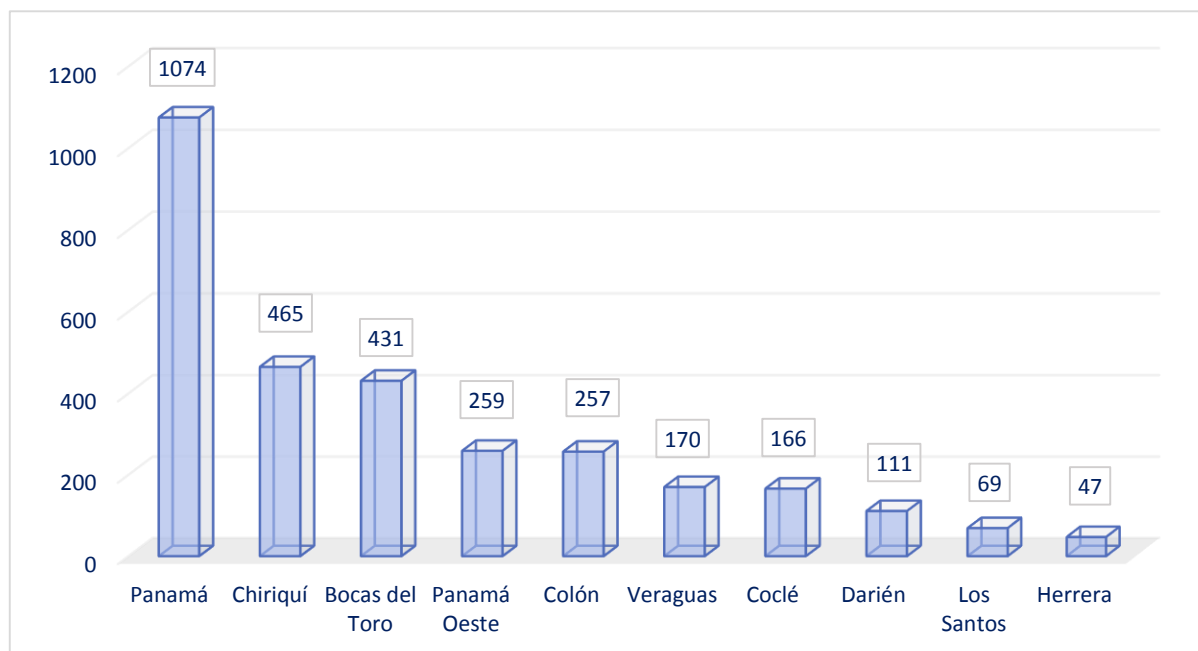

Fuente: Sección de Patología Forense | Área de Estadística, Oficina de Planificación

**Cuadro 13. SERVICIOS PERICIALES REALIZADOS EN LA UNIDAD DE LA PATOLOGÍA FORENSE, POR MES, SEGÚN LAS PROVINCIAS: AÑO 2021**

PROVINCIA	TOTAL	MES											
		ENE.	FEB.	MAR.	ABR.	MAY.	JUN.	JUL.	AGO.	SEP.	OCT.	NOV.	DIC.
<b>TOTAL</b>	<b>3049</b>	<b>230</b>	<b>208</b>	<b>302</b>	<b>228</b>	<b>200</b>	<b>267</b>	<b>239</b>	<b>275</b>	<b>282</b>	<b>288</b>	<b>246</b>	<b>284</b>
<b>PORCENTAJE</b>	<b>100</b>	<b>7.5</b>	<b>6.8</b>	<b>9.9</b>	<b>7.5</b>	<b>6.6</b>	<b>8.8</b>	<b>7.8</b>	<b>9.0</b>	<b>9.2</b>	<b>9.4</b>	<b>8.1</b>	<b>9.3</b>
Panamá	1074	96	71	113	64	60	93	80	94	92	106	94	111
Chiriquí	465	44	38	53	29	29	37	44	35	37	46	36	37
Bocas del Toro	431	13	12	31	35	29	54	51	43	47	46	23	47
Panamá Oeste	259	23	23	30	27	20	17	9	21	30	19	21	19
Colón	257	18	20	29	25	14	19	17	27	27	17	15	29
Veraguas	170	14	13	19	15	16	13	12	14	4	20	19	11
Coclé	166	8	9	14	18	13	11	17	14	14	11	23	14
Darién	111	3	8	5	9	8	12	4	17	21	12	5	7
Los Santos	69	7	10	6	2	5	5	3	8	2	7	8	6
Herrera	47	4	4	2	4	6	6	2	2	8	4	2	3

Fuente: Sección de Patología Forense | Área de Estadística, Oficina de Planificación.

**Gráfica 12. SERVICIOS PERICIALES REALIZADOS EN LA UNIDAD DE PATOLOGÍA FORENSE: AÑO 2021**

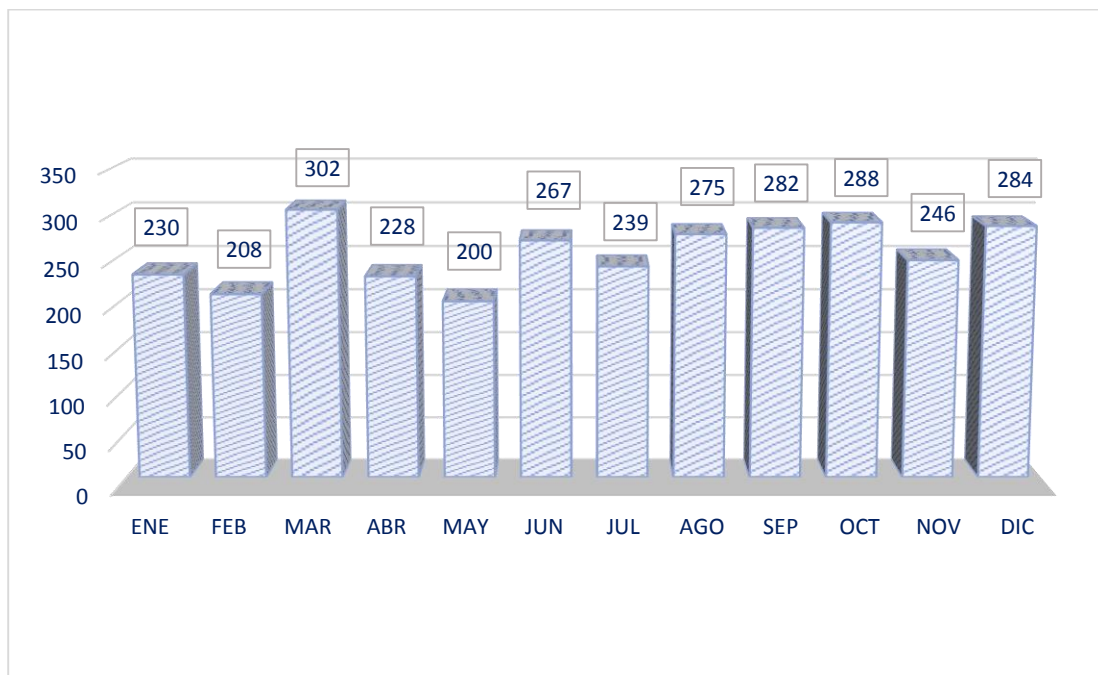

Fuente: Sección de Patología Forense | Área de Estadística, Oficina de Planificación.

**Cuadro 14. COMPARACIÓN DE SERVICIOS PERICIALES REALIZADOS EN LA UNIDAD DE PATOLOGÍA FORENSE: AÑO 2021 CON RESPECTO AL AÑO 2020**

MES	AÑO		VARIACIÓN ABSOLUTA	VARIACIÓN PORCENTUAL
	2020	2021		
<b>TOTAL</b>	<b>2658</b>	<b>3049</b>	<b>391</b>	<b>15%</b>
Enero	296	230	-66	-22%
Febrero	234	208	-26	-11%
Marzo	213	302	89	42%
Abril	163	228	65	40%
Mayo	199	200	1	1%
Junio	193	267	74	38%
Julio	280	239	-41	-15%
Agosto	226	275	49	22%
Septiembre	207	282	75	36%
Octubre	215	288	73	34%
Noviembre	236	246	10	4%
Diciembre	196	284	88	45%

Fuente: Sección de Patología Forense | Área de Estadística, Oficina de Planificación.

**Gráfica 13. COMPARACIÓN DE SERVICIOS PERICIALES REALIZADOS EN LA UNIDAD DE PATOLOGÍA FORENSE: AÑO 2021 CON RESPECTO AL AÑO 2020**

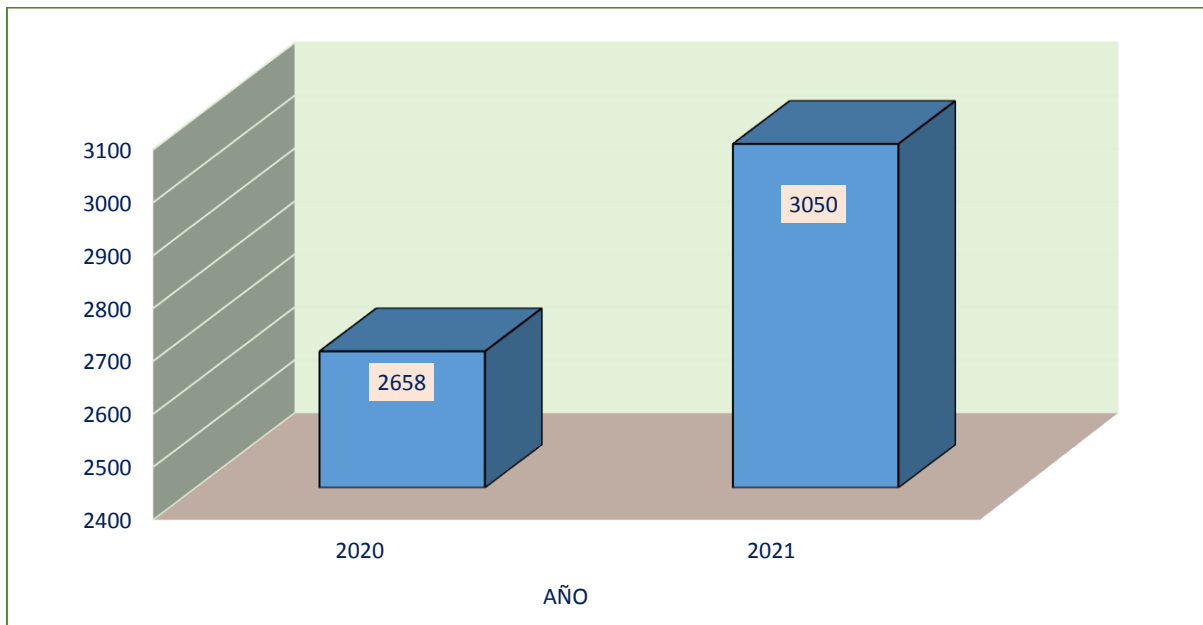

Fuente: Sección de Patología Forense | Área de Estadística, Oficina de Planificación.

**Cuadro 15. NECROPSIA MÉDICO LEGAL DE MUERTES TRAUMÁTICAS, POR MES, SEGÚN MECANISMO CAUSAL: AÑO 2021**

MECANISMO CAUSAL	TOTAL	MES											
		ENE.	FEB.	MAR.	ABR.	MAY.	JUN.	JUL.	AGO.	SEP.	OCT.	NOV.	DIC.
<b>TOTAL</b>	<b>1413</b>	<b>109</b>	<b>107</b>	<b>126</b>	<b>104</b>	<b>102</b>	<b>129</b>	<b>106</b>	<b>113</b>	<b>128</b>	<b>144</b>	<b>113</b>	<b>132</b>
<b>PORCENTAJE</b>	<b>100</b>	<b>7.7</b>	<b>7.6</b>	<b>8.9</b>	<b>7.4</b>	<b>7.2</b>	<b>9.1</b>	<b>7.5</b>	<b>8.0</b>	<b>9.1</b>	<b>10.2</b>	<b>8.0</b>	<b>9.3</b>
Herida por proyectil de arma de fuego	460	38	34	46	34	33	44	28	44	39	44	27	49
Hecho de tránsito	287	19	17	25	24	19	29	18	17	31	34	29	25
Asfixia por ahorcadura	170	14	12	7	14	10	15	16	14	16	19	12	21
Asfixia por sumersión	159	6	21	17	7	11	10	15	10	22	9	20	11
Trauma contundente	72	10	2	8	6	6	4	7	6	4	8	4	7
Herida por arma blanca	69	5	2	5	6	6	9	5	7	5	9	5	5
Intoxicación aguda	63	7	4	7	6	3	7	5	3	2	9	4	6
Precipitación	39	5	6	2	1	4	6	1	4	2	1	3	4
Trauma eléctrico	23	0	1	2	2	3	2	1	1	2	3	4	2
Otras asfixias	15	2	2	1	2	0	0	3	1	0	1	3	0
Asfixia por estrangulación	12	0	2	1	1	0	0	2	2	0	2	1	1
Quemadura	11	1	1	2	0	2	0	2	1	2	0	0	0
Caída	11	0	0	0	0	3	3	0	2	2	1	0	0
Fulguración	8	2	2	0	0	2	0	1	1	0	0	0	0
Ataque animal	7	0	1	1	1	0	0	1	0	1	1	0	1
Asfixia por sofocación	7	0	0	2	0	0	0	1	0	0	3	1	0

Fuente: Sección de Patología Forense | Área de Estadística, Oficina de Planificación.

**Cuadro 16. NECROPSIA MÉDICO LEGAL DE MUERTES TRAUMÁTICAS, POR GÉNERO, SEGÚN MECANISMO CAUSAL: AÑO 2021**

MECANISMO CAUSAL	TOTAL	GÉNERO	
		MASCULINO	FEMENINO
<b>TOTAL</b>	<b>1413</b>	<b>1246</b>	<b>167</b>
<b>PORCENTAJE</b>	<b>100</b>	<b>88.2</b>	<b>11.8</b>
Herida por proyectil de arma de fuego	460	442	18
Hecho de tránsito	287	250	37
Asfixia por ahorcadura	170	147	23
Asfixia por sumersión	159	136	23
Trauma contundente	72	63	9
Herida por arma blanca	69	53	16
Intoxicación aguda	62	56	6
Precipitación	39	31	8
Trauma eléctrico	23	21	2
Otras asfixias	16	10	6
Quemadura	12	8	4
Caída	11	8	3
Fulguración	11	8	3
Asfixia por estrangulación	8	5	3
Ataque animal	7	3	4
Asfixia por sofocación	7	5	2

Fuente: Sección de Patología Forense | Área de Estadística, Oficina de Planificación.

**Cuadro 17. NECROPSIA MÉDICO LEGAL DE MUERTES TRAUMÁTICAS, POR RANGOS DE EDAD, SEGÚN MECANISMO CAUSAL: AÑO 2021**

MECANISMO CAUSAL	TOTAL	RANGOS DE EDAD										
		00-04	05-09	10-14	15-17	18-24	25-34	35-44	45-54	55-64	65 Y MÁS	SIN DATOS
<b>TOTAL</b>	<b>1413</b>	<b>47</b>	<b>22</b>	<b>27</b>	<b>48</b>	<b>247</b>	<b>328</b>	<b>255</b>	<b>167</b>	<b>126</b>	<b>111</b>	<b>35</b>
<b>PORCENTAJE</b>	<b>100</b>	<b>3.3</b>	<b>1.6</b>	<b>1.9</b>	<b>3.4</b>	<b>17.5</b>	<b>23.2</b>	<b>18.0</b>	<b>11.8</b>	<b>8.9</b>	<b>7.9</b>	<b>2.5</b>
Herida por proyectil de arma de fuego	460	4	0	4	25	106	148	107	45	12	6	3
Hecho de tránsito	287	9	3	3	2	42	66	52	33	47	25	5
Asfixia por ahorcadura	170	2	4	6	6	35	32	29	21	18	15	2
Asfixia por sumersión	159	18	11	7	7	23	27	14	23	11	12	6
Trauma contundente	72	4	0	1	0	6	9	14	11	11	10	6
Herida por arma blanca	69	0	0	0	1	11	21	12	7	4	7	6
Intoxicación aguda	62	3	0	0	2	9	9	9	11	4	11	4
Precipitación	39	1	0	2	3	5	6	4	7	4	7	0
Trauma eléctrico	23	1	0	0	0	2	2	9	4	3	1	1
Otras asfixias	16	3	0	2	0	1	3	0	1	2	4	0
Quemadura	12	1	0	0	0	1	1	1	0	2	6	0
Caída	11	0	0	1	0	0	1	0	1	4	4	0
Fulguración	11	0	1	0	1	3	2	2	0	1	1	0
Asfixia por estrangulación	8	0	1	0	0	2	0	1	2	2	0	0
Ataque animal	7	1	1	0	1	0	0	1	0	0	2	1
Asfixia por sofocación	7	0	1	1	0	1	1	0	1	1	0	1

Fuente: Sección de Patología Forense | Área de Estadística, Oficina de Planificación.

**Gráfica 14. NECROPSIA MÉDICO LEGAL DE MUERTES TRAUMÁTICAS, SEGÚN RANGOS DE EDAD: AÑO 2021**

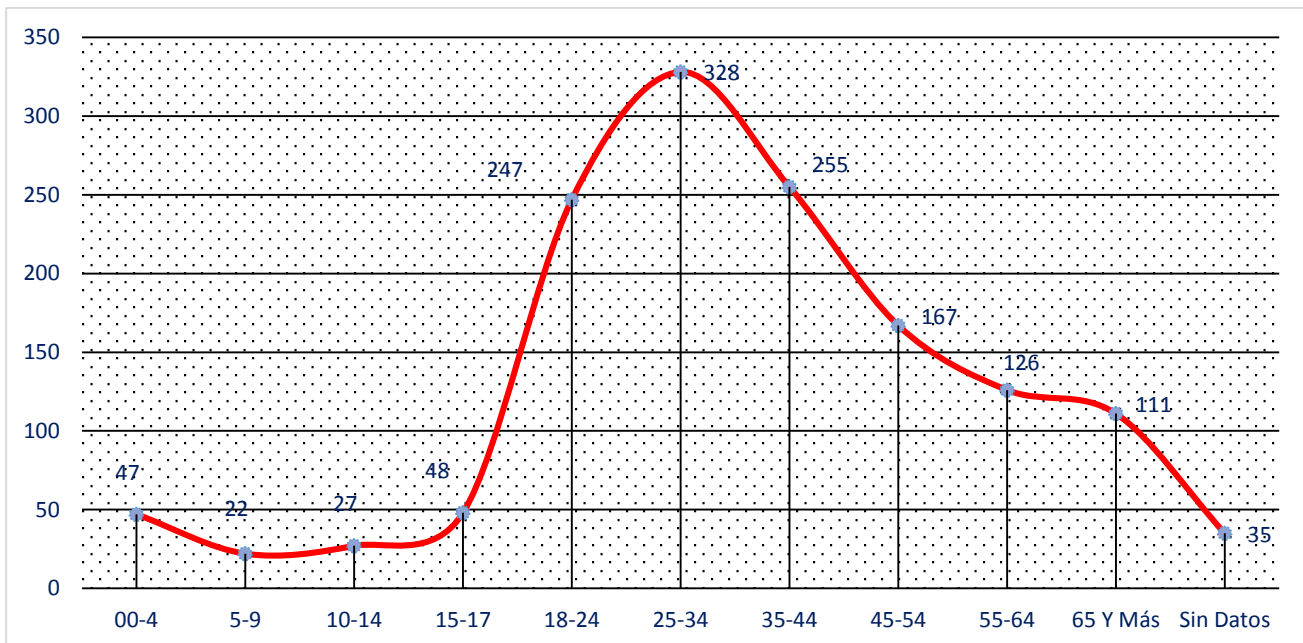

Fuente: Sección de Patología Forense | Área de Estadística, Oficina de Planificación.

**Cuadro 18. NECROPSIA MÉDICO LEGAL DE MUERTES TRAUMÁTICAS, POR PROVINCIA, SEGÚN MECANISMO CAUSAL: AÑO 2021**

MECANISMO CAUSAL	TOTAL	PROVINCIA									
		PANAMÁ	CHIRIQUÍ	COLÓN	PANAMÁ OESTE	VERAGUAS	COCLÉ	BOCAS DEL TORO	HERRERA	LOS SANTOS	DARIÉN
<b>TOTAL</b>	<b>1413</b>	<b>589</b>	<b>189</b>	<b>176</b>	<b>148</b>	<b>87</b>	<b>78</b>	<b>52</b>	<b>32</b>	<b>35</b>	<b>27</b>
<b>PORCENTAJE</b>	<b>100</b>	<b>41.7</b>	<b>13.4</b>	<b>12.5</b>	<b>10.5</b>	<b>6.2</b>	<b>5.5</b>	<b>3.7</b>	<b>2.3</b>	<b>2.5</b>	<b>1.9</b>
Herida por proyectil de arma de fuego	460	274	20	105	47	1	3	4	2	3	1
Hecho de tránsito	287	99	48	17	41	21	26	10	11	11	3
Asfixia por ahorcadura	170	44	23	8	27	19	18	13	7	8	3
Asfixia por sumersión	159	25	31	20	16	23	16	16	1	5	6
Trauma contundente	72	39	15	5	2	4	2	2	0	0	3
Herida por arma blanca	69	24	13	6	5	4	1	4	3	1	8
Intoxicación aguda	63	17	20	0	5	9	5	0	3	4	0
Precipitación	39	34	1	2	1	0	0	0	0	1	0
Trauma eléctrico	23	10	2	2	1	0	3	0	3	0	2
Otras asfixias	15	8	0	2	0	1	2	0	0	2	0
Quemadura	12	7	3	2	0	0	0	0	0	0	0
Caída	11	2	1	4	0	2	1	0	1	0	0
Fulguración	11	2	5	0	0	2	0	0	1	0	1
Asfixia por estrangulación	8	3	2	0	3	0	0	0	0	0	0
Ataque animal	7	1	4	1	0	0	0	1	0	0	0
Asfixia por sofocación	7	0	1	2	0	1	1	2	0	0	0

Fuente: Sección de Patología Forense | Área de Estadística, Oficina de Planificación.

**Cuadro 19. COMPARACIÓN DE NECROPSIA MÉDICO LEGAL DE MUERTES TRAUMÁTICAS, SEGÚN MECANISMO CAUSAL: AÑO 2021 CON RESPECTO AL AÑO 2020**

MECANISMO CAUSAL	AÑO		VARIACIÓN ABSOLUTA	VARIACIÓN PORCENTUAL
	2020	2021		
<b>TOTAL</b>	<b>1144</b>	<b>1413</b>	<b>269</b>	<b>24%</b>
Herida por proyectil de arma de fuego	432	460	28	6%
Hechos de tránsito	201	287	86	43%
Asfixia por ahorcadura	149	170	21	14%
Sumersión	107	159	52	49%
Trauma contundente	62	72	10	16%
Herida por arma blanca	54	69	15	28%
Intoxicación aguda	22	62	40	182%
Precipitación	30	39	9	30%
Trauma eléctrico	17	23	6	35%
Otras asfixias	5	16	11	220%
Quemadura	11	12	1	9%
Caída	24	11	-13	-54%
Fulguración	4	11	7	175%
Asfixia por estrangulación	7	8	1	14%
Ataque animal	6	7	1	17%
Asfixia por sofocación	13	7	-6	-46%

Fuente: Sección de Patología Forense | Área de Estadística, Oficina de Planificación.

# ESTADÍSTICA DE CADÁVERES CON COVID-19

**Cuadro 20. CASOS DE CADÁVERES CON COVID-19 QUE INGRESARON EN LAS MORGUES JUDICIALES, POR MES, SEGÚN LAS PROVINCIAS: AÑO 2021**

PROVINCIA	TOTAL	MES											
		ENE.	FEB.	MAR.	ABR.	MAY.	JUN.	JUL.	AGO.	SEP.	OCT.	NOV.	DIC.
<b>TOTAL</b>	<b>83</b>	<b>36</b>	<b>10</b>	<b>5</b>	<b>4</b>	<b>6</b>	<b>3</b>	<b>7</b>	<b>5</b>	<b>3</b>	<b>2</b>	<b>2</b>	<b>0</b>
Panamá	42	25	3	1	0	3	0	4	2	2	1	1	0
Chiriquí	13	8	2	1	0	0	0	1	0	0	0	1	0
Bocas del Toro	11	0	0	2	3	1	3	2	0	0	0	0	0
Panamá Oeste	10	3	2	1	1	0	0	0	2	1	0	0	0
Darién	4	0	2	0	0	1	0	0	1	0	0	0	0
Colón	2	0	0	0	0	1	0	0	0	0	1	0	0
Veraguas	1	0	1	0	0	0	0	0	0	0	0	0	0
Coclé	0	0	0	0	0	0	0	0	0	0	0	0	0
Herrera	0	0	0	0	0	0	0	0	0	0	0	0	0
Los Santos	0	0	0	0	0	0	0	0	0	0	0	0	0

Fuente: Sección de Patología Forense | Área de Estadística, Oficina de Planificación.

**Gráfica 15. CASOS DE CADÁVERES CON COVID-19 QUE INGRESARON EN LAS MORGUES JUDICIALES: AÑO 2021**

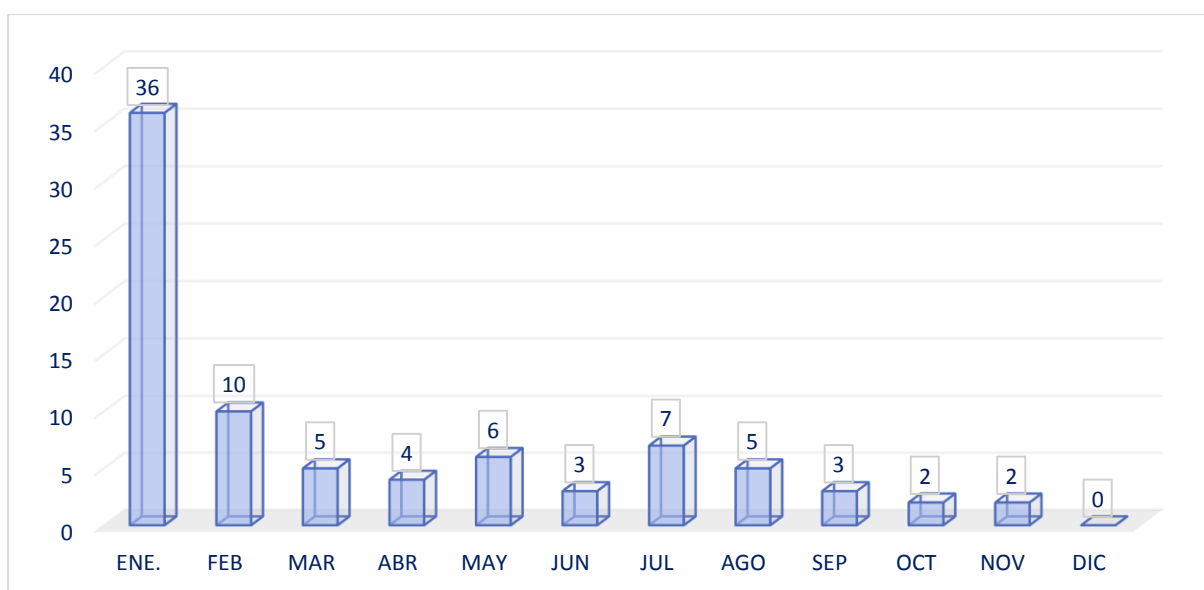

Fuente: Sección de Patología Forense | Área de Estadística, Oficina de Planificación.

**Cuadro 21. ACTIVIDAD DE EXAMEN ANTROPOLÓGICO REALIZADA EN LA SECCIÓN DE PATOLOGÍA FORENSE, POR MES, SEGÚN LAS PROVINCIAS: AÑO 2021**

PROVINCIA	TOTAL	MES						
		JUN.	JUL.	AGO.	SEP.	OCT.	NOV.	DIC.
<b>TOTAL</b>	<b>90</b>	<b>6</b>	<b>11</b>	<b>13</b>	<b>22</b>	<b>3</b>	<b>32</b>	<b>3</b>
<b>PORCENTAJE</b>	<b>100</b>	<b>6.7</b>	<b>12.2</b>	<b>14.4</b>	<b>24.4</b>	<b>3.3</b>	<b>35.6</b>	<b>3.3</b>
Darién	36	3	6	0	20	0	7	0
Panamá	33	1	2	12	1	1	14	2
Panamá Oeste	5	0	1	0	0	1	2	1
Coclé	5	0	0	0	1	0	4	0
Veraguas	4	0	0	1	0	0	3	0
Chiriquí	3	2	1	0	0	0	0	0
Colón	2	0	0	0	0	1	2	0
Bocas del Toro	1	0	1	0	0	0	0	0

Fuente: Sección de Patología Forense | Área de Estadística, Oficina de Planificación.

**Gráfica 16. ACTIVIDAD DE EXÁMEN ANTROPOLÓGICO REALIZADA EN LA SECCIÓN DE PATOLOGÍA FORENSE: AÑO 2021**

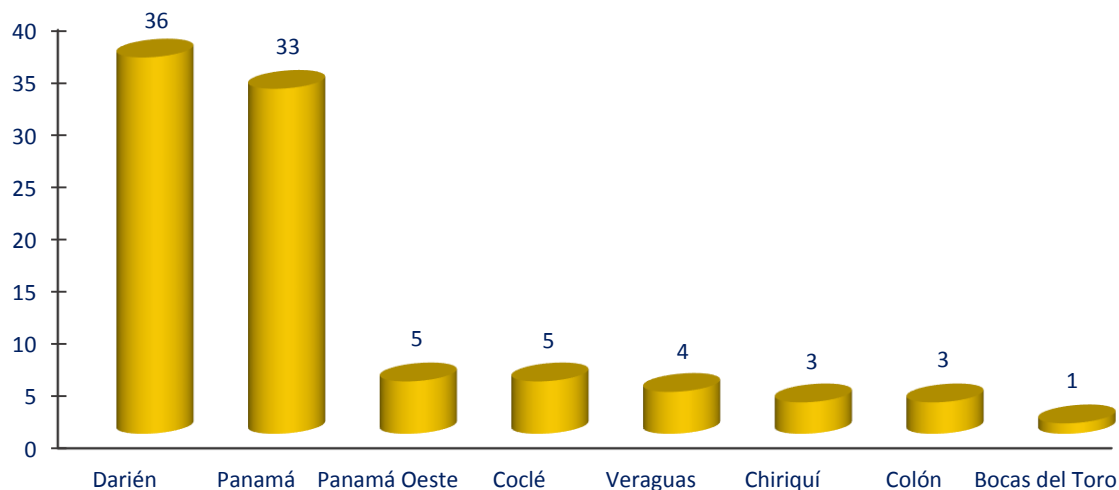

Fuente: Sección de Patología Forense | Área de Estadística, Oficina de Planificación.

**Cuadro 22. ANÁLISIS REALIZADOS EN LA UNIDAD DE HISTOPATOLOGÍA, POR MES, SEGÚN LAS PROVINCIAS:  
AÑO 2021**

PROVINCIA	TOTAL	MES											
		ENE.	FEB.	MAR.	ABR.	MAY.	JUN.	JUL.	AGO.	SEP.	OCT.	NOV.	DIC.
<b>TOTAL</b>	<b>198</b>	<b>10</b>	<b>10</b>	<b>16</b>	<b>21</b>	<b>22</b>	<b>27</b>	<b>22</b>	<b>26</b>	<b>17</b>	<b>15</b>	<b>5</b>	<b>7</b>
<b>PORCENTAJE</b>	<b>100</b>	<b>5.1</b>	<b>5.1</b>	<b>8.1</b>	<b>10.6</b>	<b>11.1</b>	<b>13.6</b>	<b>11.1</b>	<b>13.1</b>	<b>8.6</b>	<b>7.6</b>	<b>2.5</b>	<b>3.5</b>
Panamá	140	6	8	11	13	14	25	15	20	12	10	3	3
Panamá Oeste	18	2	1	3	2	1	0	1	2	2	0	2	2
Chiriquí	14	0	0	0	3	3	1	4	1	0	1	0	1
Colón	11	0	1	0	0	3	0	1	2	2	2	0	0
Bocas del Toro	5	1	0	0	1	0	1	0	1	0	1	0	0
Coclé	4	0	0	1	1	1	0	0	0	0	0	0	1
Herrera	2	1	0	0	0	0	0	1	0	0	0	0	0
Darién	2	0	0	0	1	0	0	0	0	1	0	0	0
Veraguas	2	0	0	1	0	0	0	0	0	0	1	0	0
Los Santos	0	0	0	0	0	0	0	0	0	0	0	0	0

Fuente: Sección de Patología Forense | Área de Estadística, Oficina de Planificación.

**Gráfica 17. ANÁLISIS REALIZADOS EN LA UNIDAD DE HISTOPATOLOGÍA: AÑO 2021**

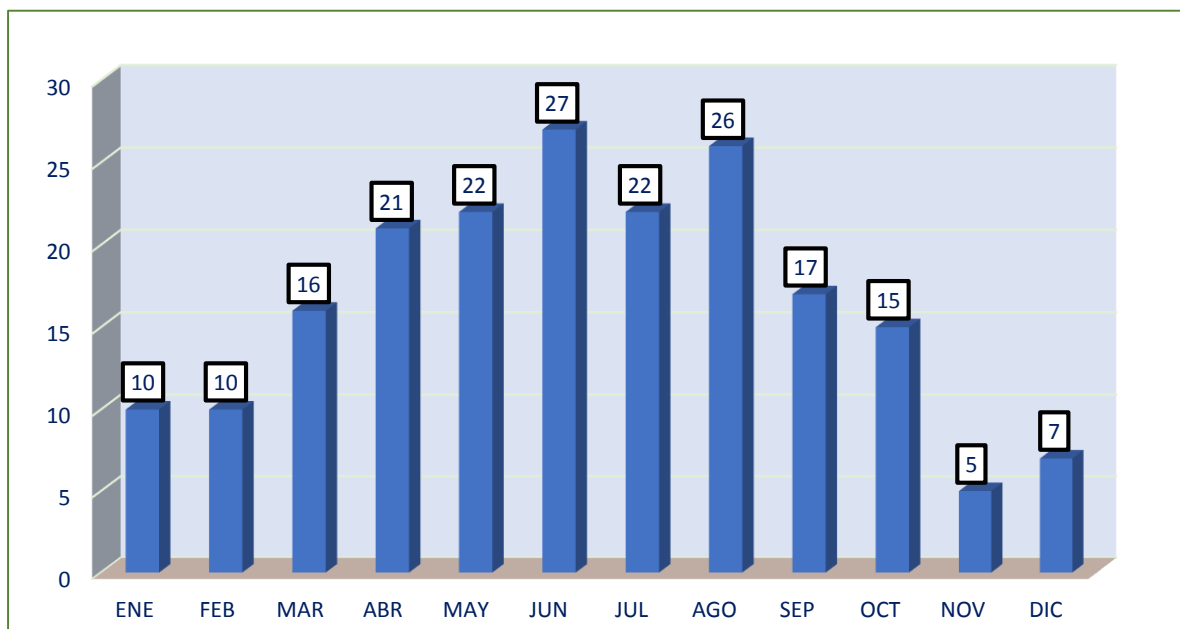

Fuente: Sección de Patología Forense | Área de Estadística, Oficina de Planificación.

# SECCIÓN DE SALUD MENTAL FORENSE

Unidades: Psiquiatría Forense | Psicología Forense | Trabajo Social Forense.

**Cuadro 23. EVALUACIONES REALIZADAS EN LA SECCIÓN DE SALUD MENTAL FORENSE, SEGÚN LAS PROVINCIAS: AÑO 2021**

PROVINCIA	TOTAL	SECCIÓN DE SALUD MENTAL FORENSE		
		UNIDAD DE PSICOLOGÍA FORENSE	UNIDAD TRABAJO SOCIAL FORENSE	UNIDAD PSIQUIATRÍA FORENSE
<b>TOTAL</b>	<b>7442</b>	<b>5157</b>	<b>1494</b>	<b>791</b>
<b>PORCENTAJE</b>	<b>100</b>	<b>69.3</b>	<b>20.1</b>	<b>10.6</b>
Panamá	2713	1710	424	579
Colón	778	558	219	1
Chiriquí	771	635	113	23
Panamá Oeste	752	606	146	0
Veraguas	653	431	215	7
Coclé	559	356	178	25
Herrera	514	300	85	129
Los Santos	332	281	51	0
Bocas del Toro	199	180	7	12
Darién	171	100	56	15

Fuente: Sección de Salud Mental Forense | Área de Estadística, Oficina de Planificación.

**Gráfica 18. EVALUACIONES REALIZADAS EN LA SECCIÓN DE SALUD MENTAL FORENSE, SEGÚN LAS PROVINCIAS: AÑO 2021**

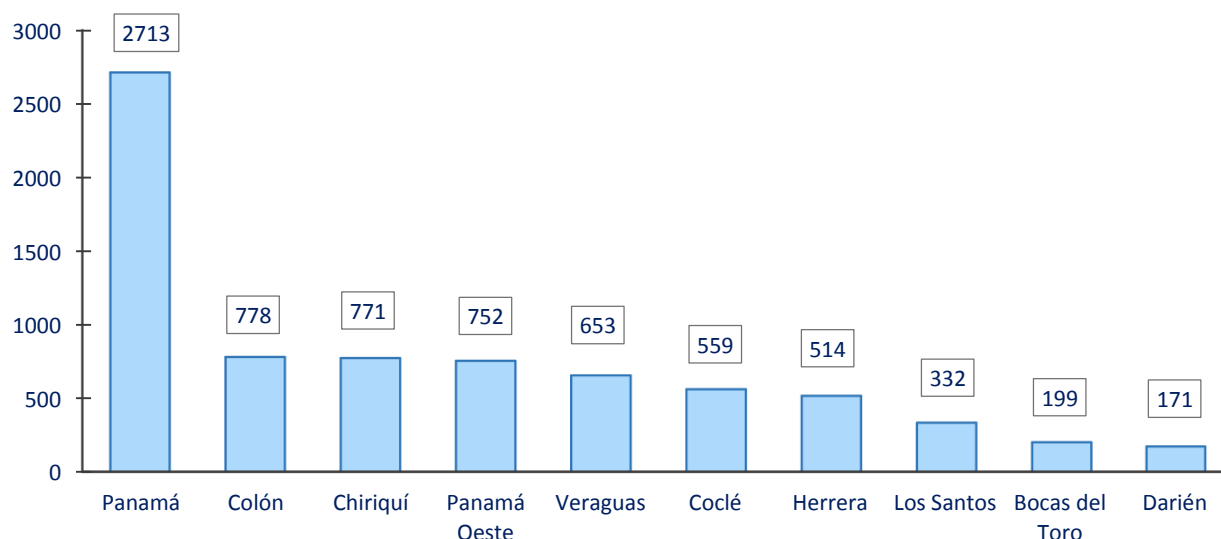

Fuente: Sección de Salud Mental Forense | Área de Estadística, Oficina de Planificación.

**Cuadro 24. EVALUACIONES REALIZADAS EN LA SECCIÓN DE SALUD MENTAL FORENSE, SEGÚN MES: AÑO 2021**

MES	TOTAL	SECCIÓN DE SALUD MENTAL FORENSE		
		UNIDAD DE PSICOLOGÍA FORENSE	UNIDAD DE TRABAJO SOCIAL FORENSE	UNIDAD DE PSIQUIATRÍA FORENSE
<b>TOTAL</b>	<b>7442</b>	<b>5157</b>	<b>1494</b>	<b>791</b>
<b>PORCENTAJE</b>	<b>100</b>	<b>69.3</b>	<b>20.1</b>	<b>10.6</b>
Enero	429	275	82	72
Febrero	507	369	97	41
Marzo	635	468	130	37
Abril	641	444	151	46
Mayo	719	514	123	82
Junio	609	387	127	95
Julio	571	386	128	57
Agosto	754	507	168	79
Septiembre	735	485	153	97
Octubre	732	523	136	73
Noviembre	576	407	111	58
Diciembre	534	392	88	54

Fuente: Sección de Salud Mental Forense | Área de Estadística, Oficina de Planificación.

**Gráfica 19. EVALUACIONES REALIZADAS EN LA SECCIÓN DE SALUD MENTAL FORENSE: AÑO 2021**

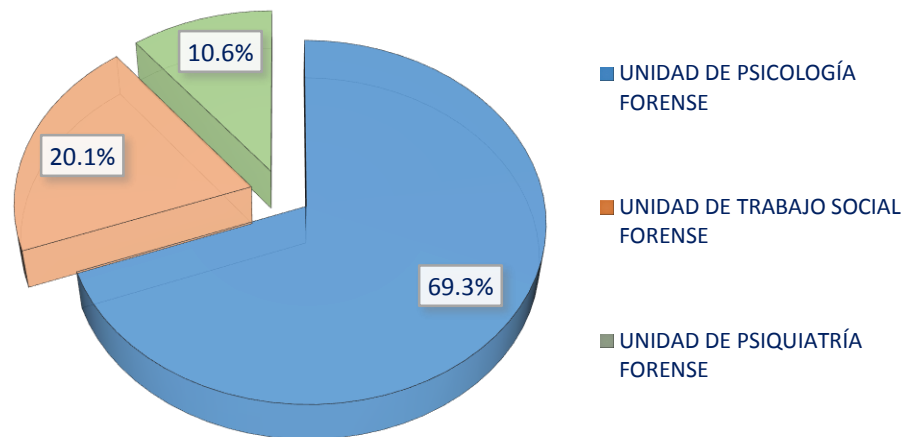

Fuente: Sección de Salud Mental Forense | Área de Estadística, Oficina de Planificación.

**Cuadro 25. EVALUACIONES REALIZADAS EN LA SECCIÓN DE SALUD MENTAL FORENSE, POR MES, SEGÚN LAS PROVINCIAS: AÑO 2021**

PROVINCIA	TOTAL	MES											
		ENE.	FEB.	MAR.	ABR.	MAY.	JUN.	JUL.	AGO.	SEP.	OCT.	NOV.	DIC.
<b>TOTAL</b>	<b>7442</b>	<b>429</b>	<b>507</b>	<b>635</b>	<b>641</b>	<b>719</b>	<b>609</b>	<b>571</b>	<b>754</b>	<b>735</b>	<b>732</b>	<b>576</b>	<b>534</b>
<b>PORCENTAJE</b>	<b>100</b>	<b>5.8</b>	<b>6.8</b>	<b>8.5</b>	<b>8.6</b>	<b>9.6</b>	<b>8.2</b>	<b>7.7</b>	<b>10.1</b>	<b>9.9</b>	<b>9.8</b>	<b>7.7</b>	<b>7.2</b>
Panamá	2713	137	169	191	215	274	202	181	246	297	303	268	230
Colón	778	39	54	76	67	58	84	73	79	73	96	34	45
Chiriquí	771	38	42	80	77	72	68	64	102	53	69	61	45
Panamá Oeste	752	59	60	73	70	59	80	58	59	47	65	58	64
Veraguas	653	45	51	71	61	71	46	58	61	74	56	31	28
Coclé	559	34	34	32	53	59	48	55	60	69	48	32	35
Herrera	514	38	46	47	44	60	33	29	49	61	40	42	25
Los Santos	332	21	32	28	34	29	13	33	41	25	25	25	26
Bocas del Toro	199	16	18	27	5	16	18	8	23	17	20	10	21
Darién	171	2	1	10	15	21	17	12	34	19	10	15	15

Fuente: Sección de Salud Mental Forense | Área de Estadística, Oficina de Planificación.

**Gráfica 20. EVALUACIONES REALIZADAS EN LA SECCIÓN DE SALUD MENTAL FORENSE: AÑO 2021**

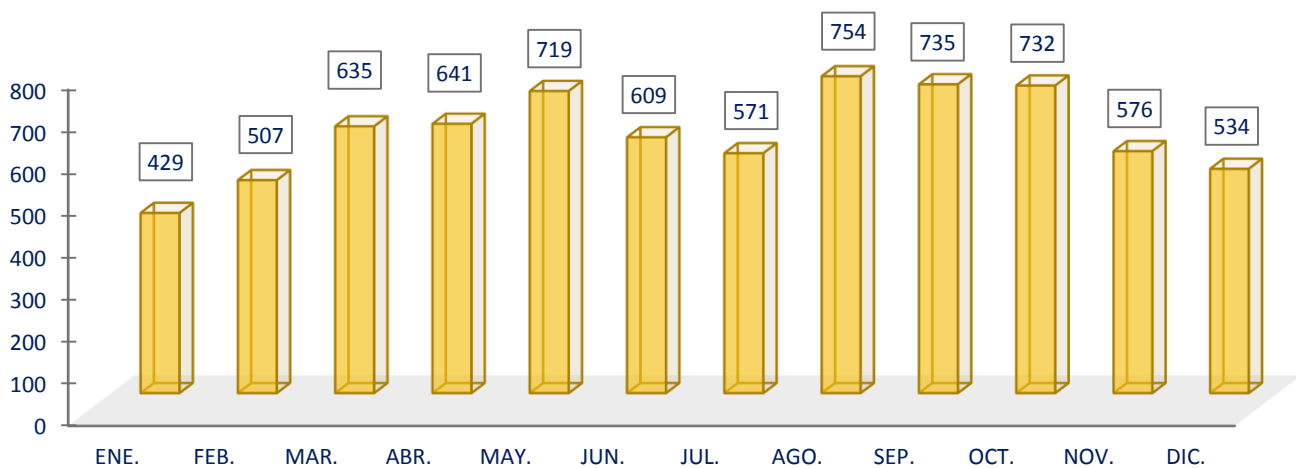

Fuente: Sección de Salud Mental Forense | Área de Estadística, Oficina de Planificación.

**Cuadro 26. COMPARACIÓN DE EVALUACIONES REALIZADAS EN LA SECCIÓN DE SALUD MENTAL FORENSE: AÑO 2021 CON RESPECTO AL AÑO 2020**

MES	AÑO		VARIACIÓN ABSOLUTA	VARIACIÓN PORCENTUAL
	2020	2021		
<b>TOTAL</b>	<b>5411</b>	<b>7442</b>	<b>2031</b>	<b>37.5%</b>
Enero	487	429	-58	-11.9%
Febrero	534	507	-27	-5.1%
Marzo	407	635	228	56.0%
Abril	0	643	643	0.0%
Mayo	0	718	718	0.0%
Junio	470	609	139	29.6%
Julio	654	570	-84	-12.8%
Agosto	608	754	146	24.0%
Septiembre	609	735	126	20.7%
Octubre	689	732	43	6.2%
Noviembre	493	576	83	16.8%
Diciembre	460	534	74	16.1%

Fuente: Sección de Salud Mental Forense | Área de Estadística, Oficina de Planificación.

**Gráfica 21. COMPARACIÓN DE EVALUACIONES REALIZADAS EN LA SECCIÓN DE SALUD MENTAL FORENSE: AÑO 2021 CON RESPECTO AL AÑO 2020**

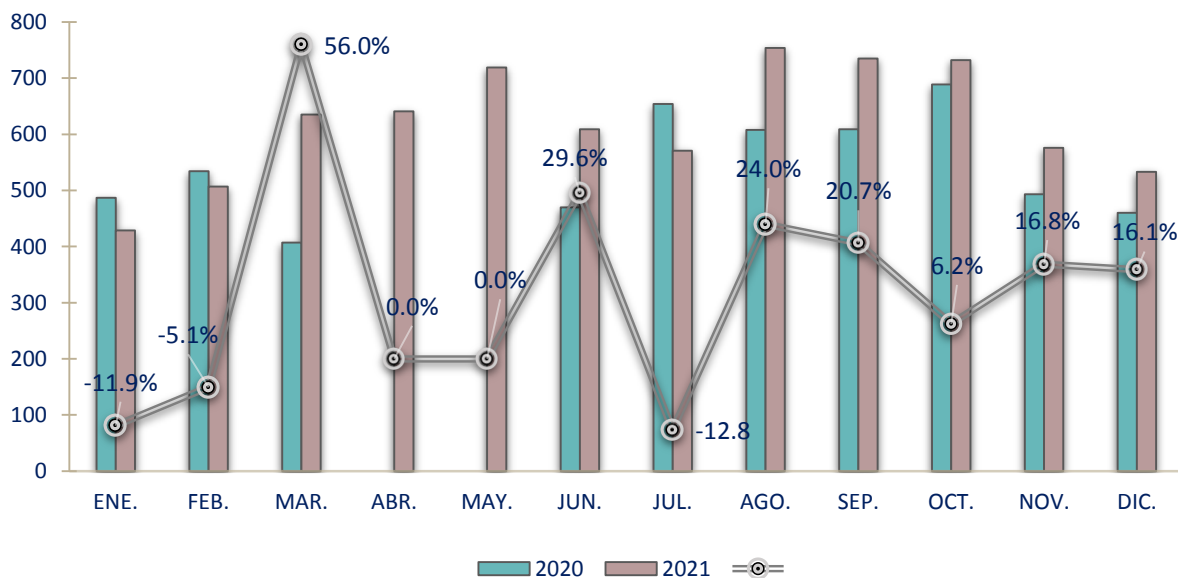

Fuente: Sección de Salud Mental Forense | Área de Estadística, Oficina de Planificación.

# TELEPERITAJE A NIVEL NACIONAL

**Cuadro 27. TELEPERITAJES REALIZADOS EN LA SECCIÓN DE SALUD MENTAL FORENSE, SEGÚN LAS PROVINCIAS: AÑO 2021**

PROVINCIA	TOTAL	SECCIÓN DE SALUD MENTAL FORENSE		
		UNIDAD DE PSIQUIATRÍA FORENSE	UNIDAD DE PSICOLOGÍA FORENSE	UNIDAD DE TRABAJO SOCIAL FORENSE
<b>TOTAL</b>	<b>299</b>	<b>192</b>	<b>76</b>	<b>31</b>
<b>PORCENTAJE</b>	<b>100</b>	<b>64.2</b>	<b>25.4</b>	<b>10.4</b>
Herrera	135	122	8	5
Coclé	37	25	7	5
Chiriquí	29	22	3	4
Darién	26	0	26	0
Bocas del Toro	21	12	6	3
Los Santos	16	0	7	9
Colón	12	1	10	1
Panamá	11	3	6	2
Veraguas	11	7	2	2
Panamá Oeste	1	0	1	0

Fuente: Sección de Salud Mental Forense | Área de Estadística, Oficina de Planificación.

**Gráfica 22. TELEPERITAJES REALIZADOS EN LA SECCIÓN DE SALUD MENTAL FORENSE: AÑO 2021**

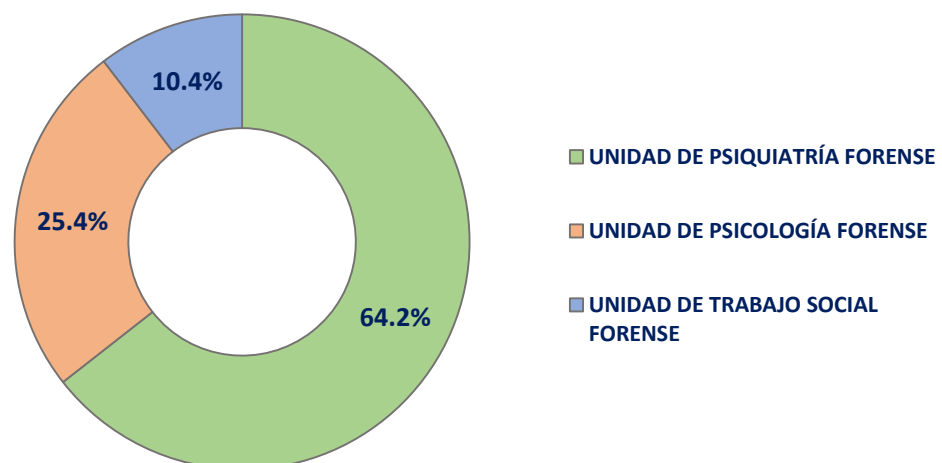

Fuente: Sección de Salud Mental Forense | Área de Estadística, Oficina de Planificación.

# UNIDAD DE PSICOLOGÍA FORENSE

**Cuadro 28. EVALUACIONES REALIZADAS EN UNIDAD DE PSICOLOGÍA FORENSE, POR MES, SEGÚN LAS PROVINCIAS: AÑO 2021**

PROVINCIA	TOTAL	MES											
		ENE.	FEB.	MAR.	ABR.	MAY.	JUN.	JUL.	AGO.	SEP.	OCT.	NOV.	DIC.
<b>TOTAL</b>	<b>5157</b>	<b>275</b>	<b>369</b>	<b>468</b>	<b>444</b>	<b>514</b>	<b>387</b>	<b>386</b>	<b>507</b>	<b>485</b>	<b>523</b>	<b>407</b>	<b>392</b>
<b>PORCENTAJE</b>	<b>100</b>	<b>5.3</b>	<b>7.2</b>	<b>9.1</b>	<b>8.6</b>	<b>10.0</b>	<b>7.5</b>	<b>7.5</b>	<b>9.8</b>	<b>9.4</b>	<b>10.1</b>	<b>7.9</b>	<b>7.6</b>
Panamá	1710	74	109	137	141	183	100	111	140	178	208	173	156
Chiriquí	635	27	37	64	64	61	49	54	90	36	60	56	37
Panamá Oeste	606	45	49	59	58	53	65	44	41	34	57	48	53
Colón	558	22	38	44	42	33	58	61	64	63	71	27	35
Veraguas	431	34	42	53	47	49	30	31	43	45	23	18	16
Coclé	356	23	19	22	28	46	36	31	40	38	34	15	24
Herrera	300	21	29	37	23	34	11	13	23	37	17	34	21
Los Santos	281	14	27	23	26	23	10	28	36	23	25	23	23
Bocas del Toro	180	15	18	20	5	15	18	8	21	17	20	7	16
Darién	100	0	1	9	10	17	10	5	9	14	8	6	11

Fuente: Sección de Salud Mental Forense | Área de Estadística, Oficina de Planificación.

**Gráfica 23. EVALUACIONES REALIZADAS EN LA UNIDAD DE PSICOLOGÍA FORENSE, SEGÚN MES: AÑO 2021**

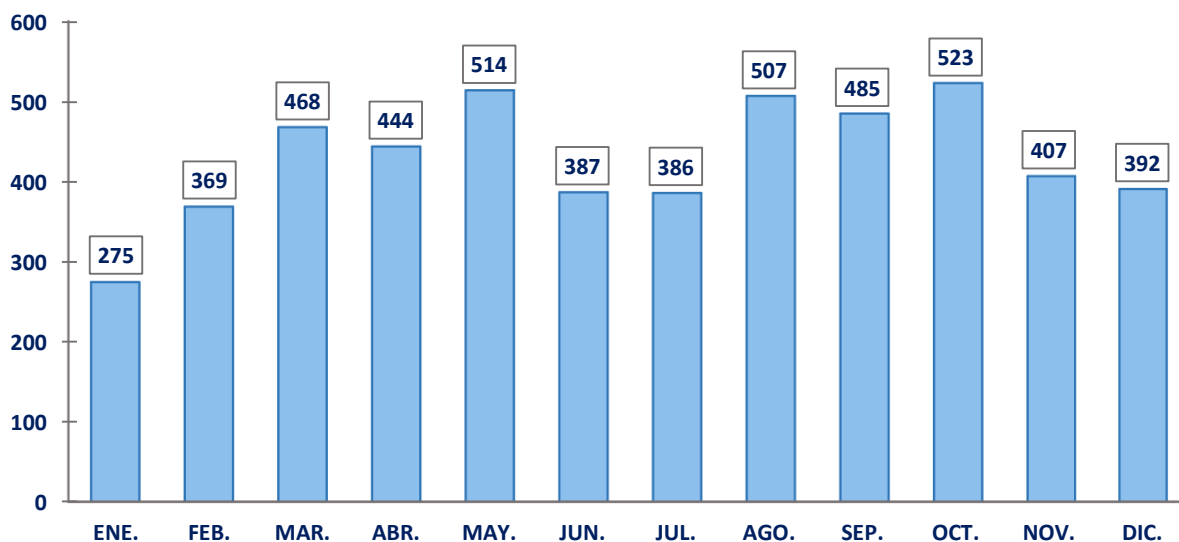

Fuente: Sección de Salud Mental Forense | Área de Estadística, Oficina de Planificación.

**Cuadro 29. EVALUACIONES REALIZADAS UNIDAD DE PSICOLOGÍA FORENSE, POR PROVINCIA, SEGÚN TIPO DE PERICIA: AÑO 2021**

TIPO DE PERICIA	TOTAL	PROVINCIA									
		PANAMÁ	CHIRIQÚÍ	PANAMÁ OESTE	COLÓN	VERAGUAS	COCLÉ	HERRERA	LOS SANTOS	BOCAS DEL TORO	DARIÉN
<b>TOTAL</b>	<b>5157</b>	<b>1710</b>	<b>635</b>	<b>606</b>	<b>558</b>	<b>431</b>	<b>356</b>	<b>300</b>	<b>281</b>	<b>180</b>	<b>100</b>
<b>PORCENTAJE</b>	<b>100</b>	<b>33.2</b>	<b>12.3</b>	<b>11.8</b>	<b>10.8</b>	<b>8.4</b>	<b>6.9</b>	<b>5.8</b>	<b>5.4</b>	<b>3.5</b>	<b>1.9</b>
Casos de posibles víctimas de violencia doméstica	2029	817	227	144	127	223	122	136	169	40	24
Casos de presuntas víctimas de delito sexuales	1567	327	215	266	250	109	138	66	39	108	49
Evaluación de menor en conflicto con la ley	505	165	77	56	94	14	40	25	26	0	8
Casos de posibles víctimas maltrato al niño, niña o adolescente	451	207	43	47	31	49	11	32	20	6	5
Casos de posibles víctimas de violencia contra la mujer	395	86	61	89	53	23	24	28	4	18	9
Casos de lesiones psicológicas	192	99	11	4	0	13	20	12	23	8	2
Sospechas de violencia relacionada a delitos contra el orden jurídico familiar, integridad personal, libertad sexual, adulto mayor y género	12	6	1	0	1	0	1	0	0	0	3
Evaluación de Psicología de víctimas de menor infractor	5	3	0	0	2	0	0	0	0	0	0
Falsos testimonios, calumnia e injurias	1	0	0	0	0	0	0	1	0	0	0

Fuente: Sección de Salud Mental Forense | Área de Estadística, Oficina de Planificación.

**Gráfica 24. EVALUACIONES REALIZADAS EN LA UNIDAD DE PSICOLOGÍA FORENSE, SEGÚN TIPO DE PERICIA: AÑO 2021**

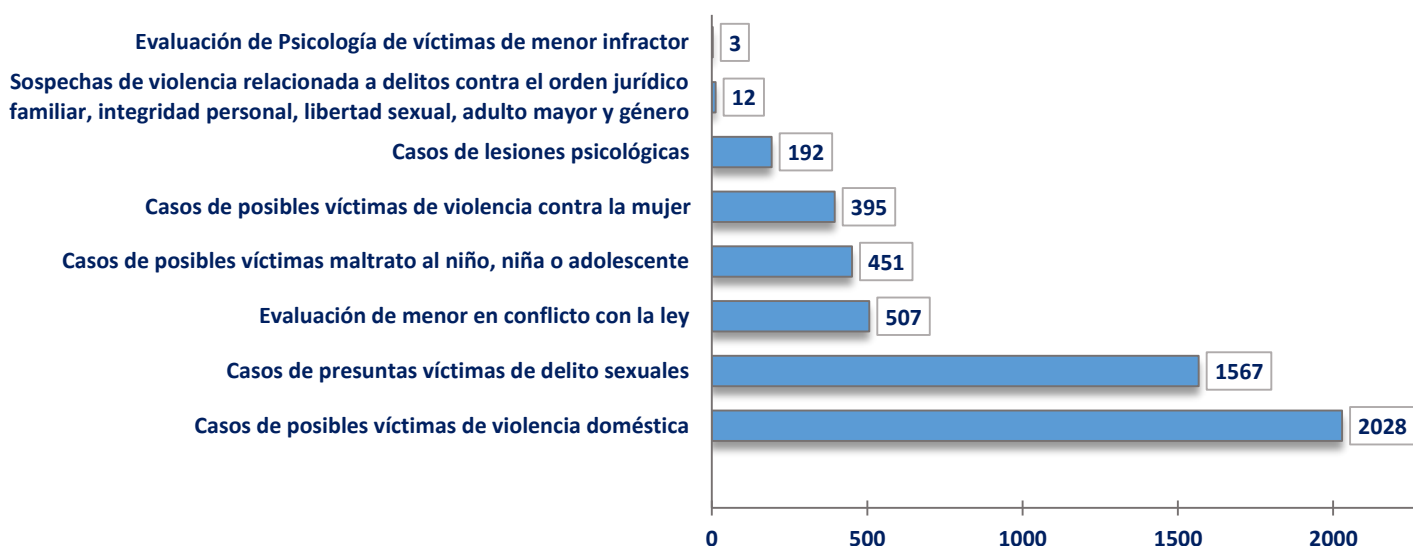

Fuente: Sección de Salud Mental Forense | Área de Estadística, Oficina de Planificación.

**Cuadro 30. EVALUACIONES REALIZADAS EN LA UNIDAD DE PSICOLOGÍA FORENSE, POR RANGOS DE EDAD, SEGÚN TIPO DE PERICIA: AÑO 2021**

TIPO DE PERICIA	TOTAL	RANGOS DE EDAD										S/DATOS
		00 - 04	05 - 09	10 - 14	15 - 17	18 - 24	25 - 34	35 - 44	45 - 54	55 - 64	65 y más	
<b>TOTAL</b>	<b>5157</b>	<b>13</b>	<b>341</b>	<b>845</b>	<b>1041</b>	<b>561</b>	<b>626</b>	<b>678</b>	<b>503</b>	<b>293</b>	<b>254</b>	<b>2</b>
<b>PORCENTAJE</b>	<b>100</b>	<b>0.3</b>	<b>6.6</b>	<b>16.4</b>	<b>20.2</b>	<b>10.9</b>	<b>12.1</b>	<b>13.1</b>	<b>9.8</b>	<b>5.7</b>	<b>4.9</b>	<b>0.04</b>
Casos de posibles víctimas de violencia doméstica	2029	2	18	42	45	154	452	500	379	234	202	1
Casos de presuntas víctimas de delito sexuales	1567	8	185	589	517	181	41	26	11	5	4	0
Evaluación de menor en conflicto con la ley	505	0	0	32	333	139	1	0	0	0	0	0
Casos de posibles víctimas maltrato al niño, niña o adolescente	451	3	137	174	122	11	0	1	2	0	0	1
Casos de posibles víctimas de violencia contra la mujer	395	0	0	3	6	40	93	111	80	37	25	0
Casos de lesiones psicológicas	192	0	1	5	17	35	34	36	30	16	18	0
Sospechas de violencia relacionada a delitos contra el orden jurídico familiar, integridad personal, libertad sexual, adulto mayor y género	12	0	0	0	1	1	2	3	0	1	4	0
Evaluación de Psicología de víctimas de menor infractor	5	0	0	0	0	0	3	0	1	0	1	0
Falsos testimonios, calumnia e injurias	1	0	0	0	0	0	0	1	0	0	0	0

Fuente: Sección de Salud Mental Forense | Área de Estadística, Oficina de Planificación.

**Gráfica 25. EVALUACIONES REALIZADAS EN LA UNIDAD DE PSICOLOGÍA FORENSE, SEGÚN RANGOS DE EDAD: AÑO 2021**

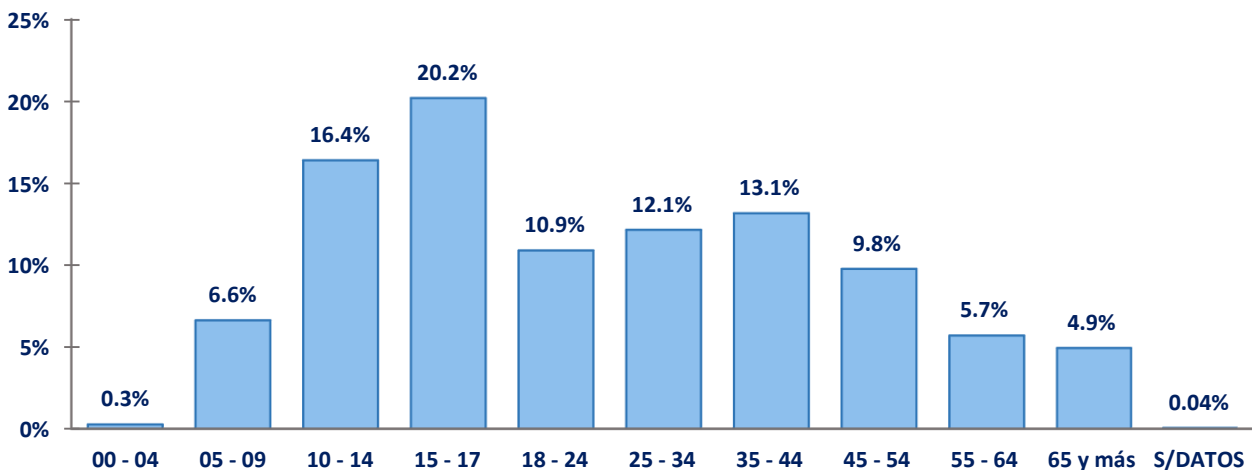

Fuente: Sección de Salud Mental Forense | Área de Estadística, Oficina de Planificación.

**Cuadro 31. EVALUACIONES REALIZADAS EN UNIDAD DE PSICOLOGÍA FORENSE, POR GÉNERO, SEGÚN TIPO DE PERICIA: AÑO 2021**

TIPO DE PERICIA	TOTAL	GÉNERO	
		FEMENINO	MASCULINO
<b>TOTAL</b>	<b>5157</b>	<b>3851</b>	<b>1306</b>
<b>PORCENTAJE</b>	<b>100</b>	<b>74.7</b>	<b>25.3</b>
Casos de posibles víctimas de violencia doméstica	2029	1636	393
Casos de presuntas víctimas de delito sexuales	1567	1416	151
Evaluación de menor en conflicto con la ley	505	31	474
Casos de posibles víctimas maltrato al niño, niña o adolescente	451	233	218
Casos de posibles víctimas de violencia contra la mujer	395	387	8
Casos de lesiones psicológicas	192	139	53
Sospechas de violencia relacionada a delitos contra el orden jurídico familiar, integridad personal, libertad sexual, adulto mayor y género	12	5	7
Evaluación de Psicología de víctimas de menor infractor	5	3	2
Falsos testimonios, calumnia e injurias	1	1	0

Fuente: Sección de Salud Mental Forense | Área de Estadística, Oficina de Planificación.

**Gráfica 26. EVALUACIONES REALIZADAS EN LA UNIDAD DE PSICOLOGÍA FORENSE, SEGÚN GÉNERO: AÑO 2021**

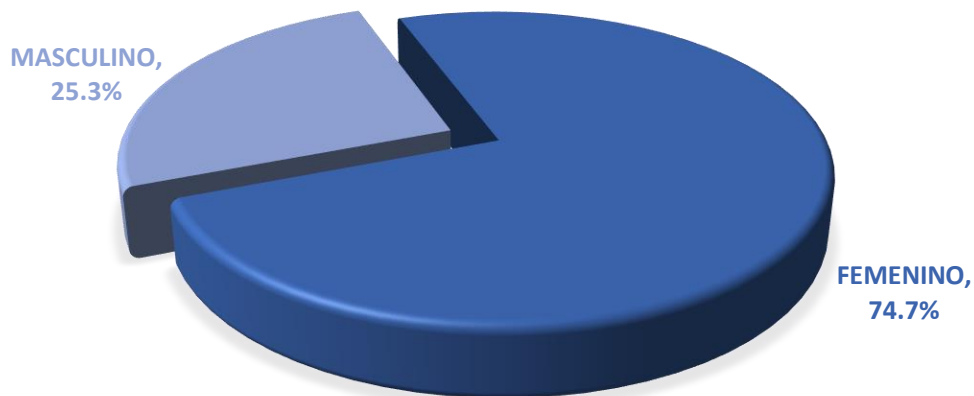

Fuente: Sección de Salud Mental Forense | Área de Estadística, Oficina de Planificación.

# UNIDAD DE TRABAJO SOCIAL FORENSE

**Cuadro 32. EVALUACIONES REALIZADAS EN LA UNIDAD DE TRABAJO SOCIAL FORENSE, POR MES, SEGÚN LAS PROVINCIAS: AÑO 2021**

PROVINCIA	TOTAL	MES											
		ENE.	FEB.	MAR.	ABR.	MAY.	JUN.	JUL.	AGO.	SEP.	OCT.	NOV.	DIC.
<b>TOTAL</b>	<b>1494</b>	<b>82</b>	<b>97</b>	<b>130</b>	<b>151</b>	<b>123</b>	<b>127</b>	<b>128</b>	<b>168</b>	<b>153</b>	<b>136</b>	<b>111</b>	<b>88</b>
<b>PORCENTAJE</b>	<b>100</b>	<b>5.5</b>	<b>6.5</b>	<b>8.7</b>	<b>10.1</b>	<b>8.2</b>	<b>8.5</b>	<b>8.6</b>	<b>11.2</b>	<b>10.2</b>	<b>9.1</b>	<b>7.4</b>	<b>5.9</b>
Panamá	424	13	30	24	46	35	36	33	49	44	45	44	25
Colón	219	17	16	32	25	25	26	12	15	10	25	7	9
Veraguas	215	11	9	18	14	20	15	26	18	29	31	12	12
Coclé	178	9	13	10	21	10	9	18	20	28	13	17	10
Panamá Oeste	146	14	11	14	12	6	15	14	18	13	8	10	11
Chiriquí	113	10	5	16	11	8	10	10	8	15	7	5	8
Herrera	85	0	8	10	11	11	9	3	12	10	6	4	1
Darién	56	1	0	1	3	2	4	7	23	2	1	8	4
Los Santos	51	7	5	5	8	6	3	5	5	2	0	2	3
Bocas del Toro	7	0	0	0	0	0	0	0	0	0	0	2	5

Fuente: Sección de Salud Mental Forense | Área de Estadística, Oficina de Planificación.

**Gráfica 27. EVALUACIONES REALIZADAS EN LA UNIDAD DE TRABAJO SOCIAL FORENSE: AÑO 2021**

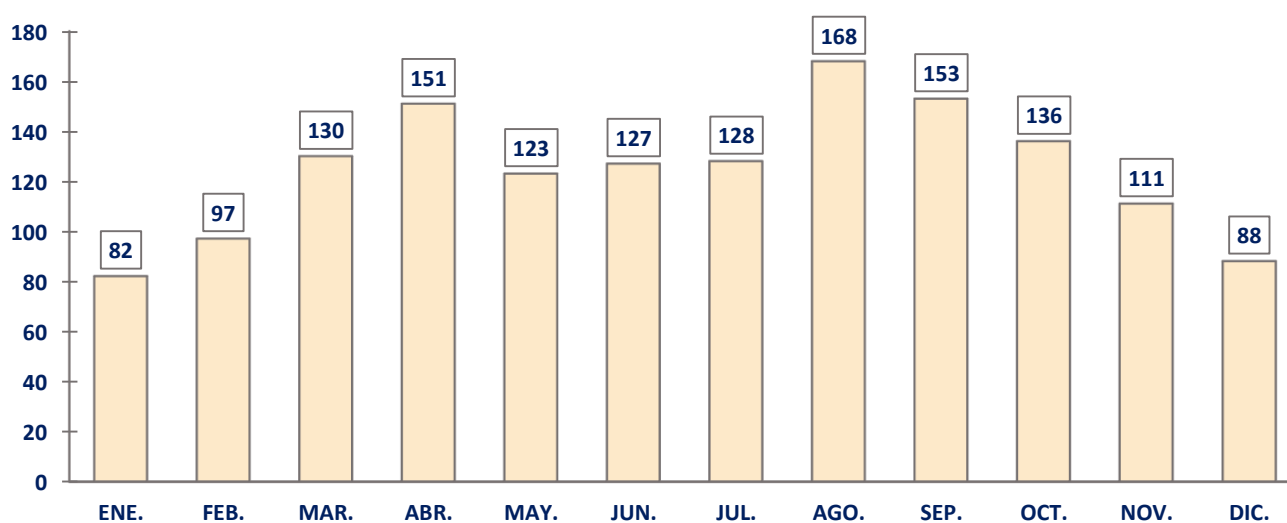

Fuente: Sección de Salud Mental Forense | Área de Estadística, Oficina de Planificación.

**Cuadro 33. EVALUACIONES REALIZADAS EN LA UNIDAD DE TRABAJO SOCIAL FORENSE, POR PROVINCIA, SEGÚN TIPO DE PERICIA: AÑO 2021**

TIPO DE PERICIA	TOTAL	PROVINCIA									
		PANAMÁ	COLÓN	VERAGUJAS	COCLÉ	PANAMÁ OESTE	CHIRIQUÍ	HERRERA	DARIÉN	LOS SANTOS	BOCAS DEL TORO
<b>TOTAL</b>	<b>1494</b>	<b>424</b>	<b>219</b>	<b>215</b>	<b>178</b>	<b>146</b>	<b>113</b>	<b>85</b>	<b>56</b>	<b>51</b>	<b>7</b>
<b>PORCENTAJE</b>	<b>100</b>	<b>28.4</b>	<b>14.7</b>	<b>14.4</b>	<b>11.9</b>	<b>9.8</b>	<b>7.6</b>	<b>5.7</b>	<b>3.7</b>	<b>3.4</b>	<b>0.5</b>
Casos de violencia contra la mujer, violencia doméstica, delito sexual, homicidio y femicidio	489	129	106	86	22	58	21	35	22	8	2
Evaluación de menor en conflicto con la ley	481	161	84	18	50	53	53	25	7	30	0
Casos de abuso sexual al niño, niña y adolescente	339	106	16	51	78	13	25	19	22	9	0
Casos de maltrato, negligencia o condición de riesgo en niño, niña y adolescente	176	28	10	60	25	22	14	4	5	3	5
Sospechas de violencia relacionada a delitos contra el orden jurídico familiar, integridad personal, libertad sexual, adulto mayor y género	7	0	2	0	3	0	0	2	0	0	0
Evaluación de Trabajo Social de víctimas de menor infractor	2	0	1	0	0	0	0	0	0	1	0

Fuente: Sección de Salud Mental Forense | Área de Estadística, Oficina de Planificación.

**Gráfica 28. EVALUACIONES REALIZADAS EN LA UNIDAD DE TRABAJO SOCIAL FORENSE, SEGÚN TIPO DE PERICIA: AÑO 2021**

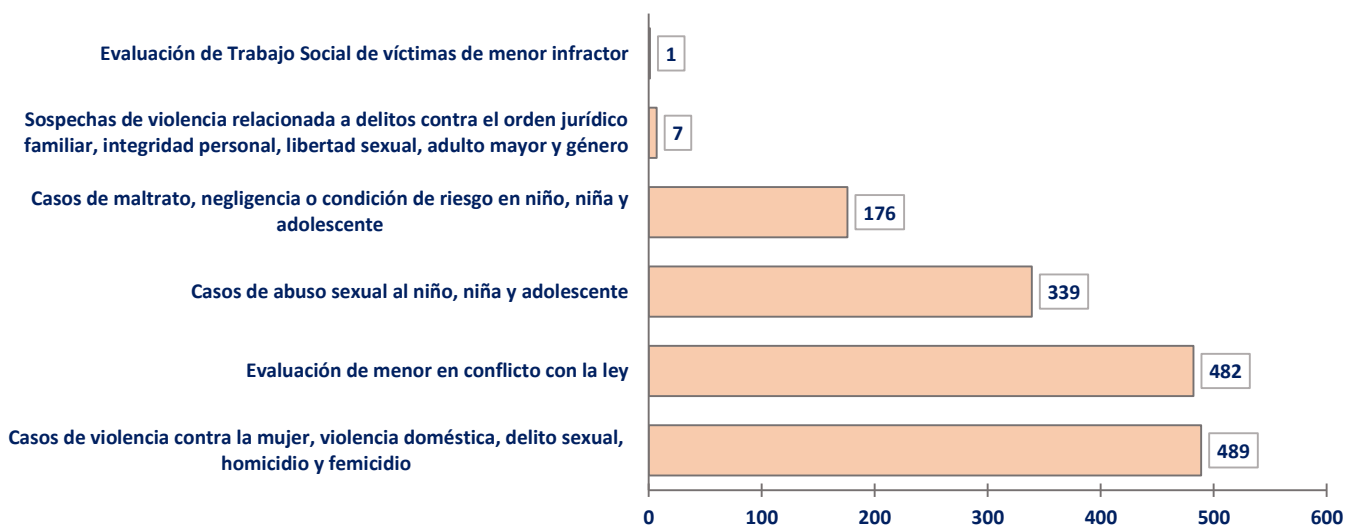

Fuente: Sección de Salud Mental Forense | Área de Estadística, Oficina de Planificación.

**Cuadro 34. EVALUACIONES REALIZADAS EN LA UNIDAD DE TRABAJO SOCIAL FORENSE, POR RANGOS DE EDAD SEGÚN TIPO DE PERICIA: AÑO 2021**

TIPO DE PERICIA	TOTAL	RANGOS DE EDAD										
		00 - 04	05 - 09	10 - 14	15 - 17	18 - 24	25 - 34	35 - 44	45 - 54	55 - 64	65 Y MÁS	S/DATOS
<b>TOTAL</b>	<b>1494</b>	<b>41</b>	<b>97</b>	<b>273</b>	<b>519</b>	<b>248</b>	<b>90</b>	<b>80</b>	<b>43</b>	<b>25</b>	<b>76</b>	<b>2</b>
<b>PORCENTAJE</b>	<b>100</b>	<b>2.7</b>	<b>6.5</b>	<b>18.3</b>	<b>34.7</b>	<b>16.6</b>	<b>6.0</b>	<b>5.4</b>	<b>2.9</b>	<b>1.7</b>	<b>5.1</b>	<b>0.1</b>
Casos de violencia contra la mujer, violencia doméstica, delito sexual, homicidio y femicidio	489	3	11	44	50	86	86	71	41	24	73	0
Evaluación de menor en conflicto con la ley	481	0	1	34	320	125	0	0	0	0	0	1
Casos de abuso sexual al niño, niña y adolescente	339	5	40	139	122	25	2	4	1	0	0	1
Casos de maltrato, negligencia o condición de riesgo en niño, niña y adolescente	176	33	45	56	26	11	2	3	0	0	0	0
Sospechas de violencia relacionada a delitos contra el orden jurídico familiar, integridad personal, libertad sexual, adulto mayor y género	7	0	0	2	27	3	0	1	1	0	3	0
Evaluación de Trabajo Social de víctimas de menor infractor	2	0	0	0	0	0	0	1	0	1	0	0

Fuente: Sección de Salud Mental Forense | Área de Estadística, Oficina de Planificación.

**Gráfica 29. EVALUACIONES REALIZADAS EN LA UNIDAD DE TRABAJO SOCIAL FORENSE, SEGÚN RANGOS DE EDAD: AÑO 2021**

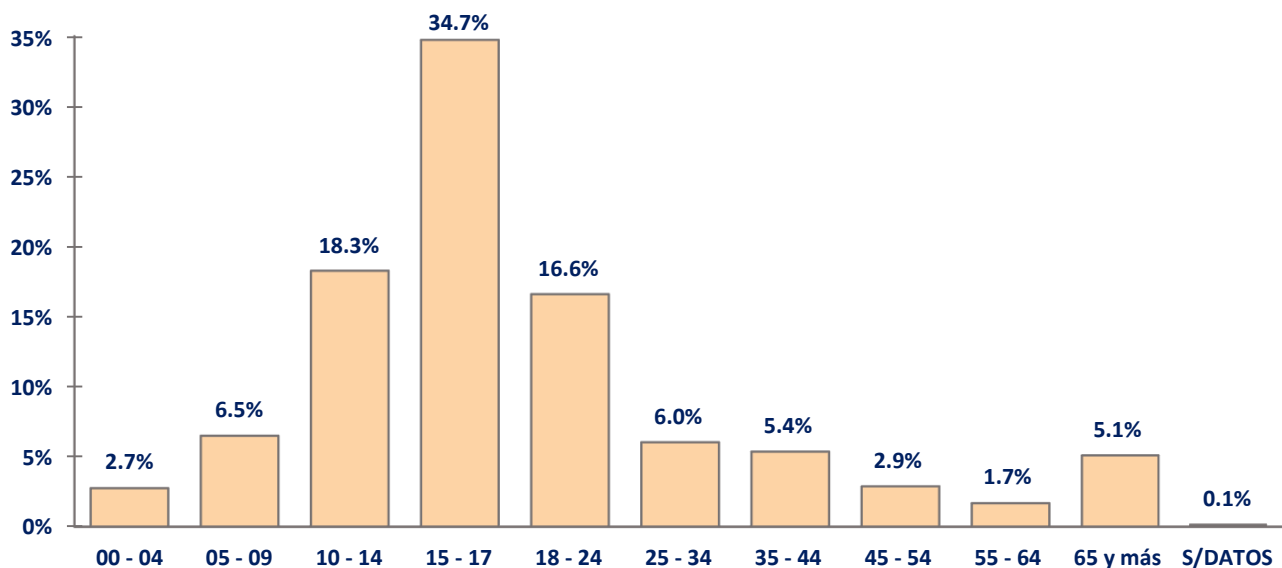

Fuente: Sección de Salud Mental Forense | Área de Estadística, Oficina de Planificación.

**Cuadro 35. EVALUACIONES REALIZADAS EN LA UNIDAD DE TRABAJO SOCIAL FORENSE, POR GÉNERO, SEGÚN TIPO DE PERICIA: AÑO 2021**

TIPO DE PERICIA	TOTAL	GÉNERO	
		FEMENINO	MASCULINO
<b>TOTAL</b>	<b>1494</b>	<b>800</b>	<b>694</b>
<b>PORCENTAJE</b>	<b>100</b>	<b>53.5</b>	<b>46.5</b>
Casos de violencia contra la mujer, violencia doméstica, delito sexual, homicidio y femicidio	489	403	86
Evaluación de menor en conflicto con la ley	481	24	457
Casos de abuso sexual al niño, niña y adolescente	339	279	60
Casos de maltrato, negligencia o condición de riesgo en niño, niña y adolescente	176	90	86
Sospechas de violencia relacionada a delitos contra el orden jurídico familiar, integridad personal, libertad sexual, adulto mayor y género	7	2	5
Evaluación de Trabajo Social de víctimas de menor infractor	2	2	0

Fuente: Sección de Salud Mental Forense | Área de Estadística, Oficina de Planificación.

**Gráfica 30. EVALUACIONES REALIZADAS EN LA UNIDAD DE TRABAJO SOCIAL FORENSE, SEGÚN GÉNERO: AÑO 2021**

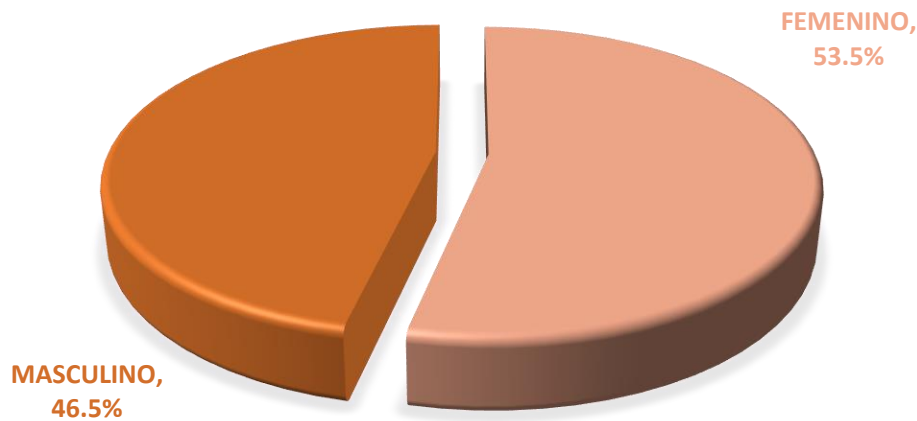

Fuente: Sección de Salud Mental Forense | Área de Estadística, Oficina de Planificación.

# UNIDAD DE PSIQUIATRÍA FORENSE

**Cuadro 36. EVALUACIONES REALIZADAS EN LA UNIDAD DE PSIQUIATRÍA FORENSE, POR MES, SEGÚN LAS PROVINCIAS: AÑO 2021**

PROVINCIA	TOTAL	MES											
		ENE.	FEB.	MAR.	ABR.	MAY.	JUN.	JUL.	AGO.	SEP.	OCT.	NOV.	DIC.
<b>TOTAL</b>	<b>791</b>	<b>72</b>	<b>41</b>	<b>37</b>	<b>46</b>	<b>82</b>	<b>95</b>	<b>57</b>	<b>79</b>	<b>97</b>	<b>73</b>	<b>58</b>	<b>54</b>
<b>PORCENTAJE</b>	<b>100</b>	<b>9.1</b>	<b>5.2</b>	<b>4.7</b>	<b>5.8</b>	<b>10.4</b>	<b>12.0</b>	<b>7.2</b>	<b>10.0</b>	<b>12.3</b>	<b>9.2</b>	<b>7.3</b>	<b>6.8</b>
Panamá	579	50	30	30	28	56	66	37	57	75	50	51	49
Herrera	129	17	9	0	10	15	13	13	14	14	17	4	3
Coclé	25	2	2	0	4	3	3	6	0	3	1	0	1
Chiriquí	23	1	0	0	2	3	9	0	4	2	2	0	0
Darién	15	1	0	0	2	2	3	0	2	3	1	1	0
Bocas del Toro	12	1	0	7	0	1	0	0	2	0	0	1	0
Veraguas	7	0	0	0	0	2	1	1	0	0	2	1	0
Colón	1	0	0	0	0	0	0	0	0	0	0	0	1

Fuente: Sección de Salud Mental Forense | Área de Estadística, Oficina de Planificación.

**Gráfica 31. EVALUACIONES REALIZADAS EN LA UNIDAD DE PSIQUIATRÍA FORENSE: AÑO 2021**

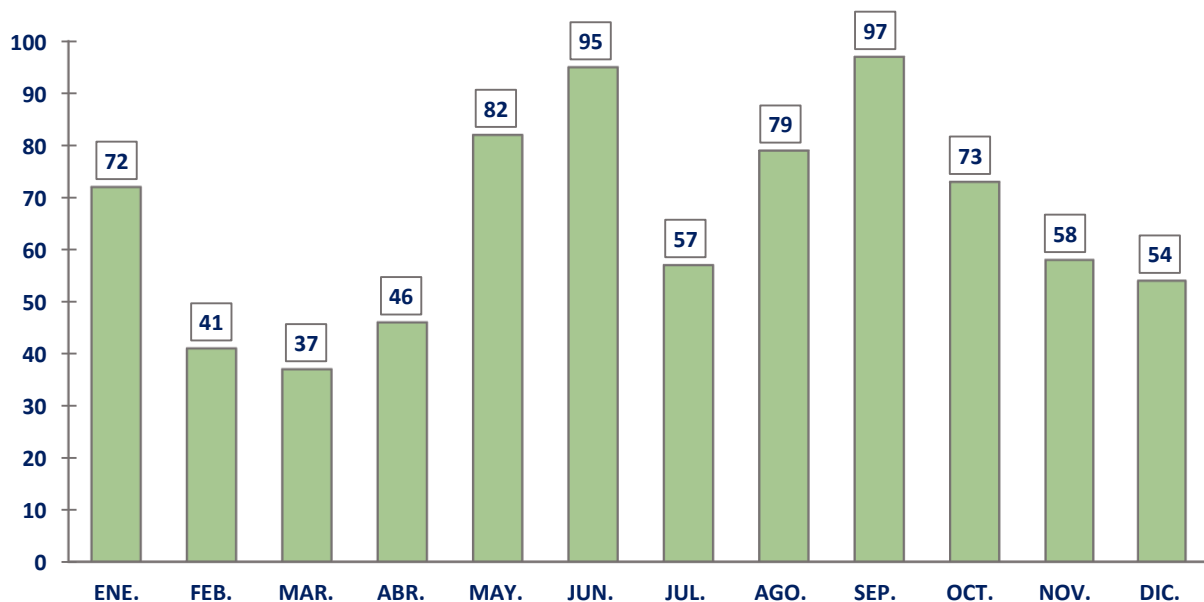

Fuente: Sección de Salud Mental Forense | Área de Estadística, Oficina de Planificación.

**Cuadro 37. EVALUACIONES REALIZADAS EN LA UNIDAD PSIQUIATRÍA FORENSE, POR PROVINCIA, SEGÚN TIPO DE PERICIA: AÑO 2021**

TIPO DE PERICIA	TOTAL	PROVINCIA							
		PANAMÁ	HERRERA	COCLÉ	CHIRIQUÍ	DARIÉN	BOCAS DEL TORO	VERAGUAS	COLÓN
<b>TOTAL</b>	<b>791</b>	<b>579</b>	<b>129</b>	<b>25</b>	<b>23</b>	<b>15</b>	<b>12</b>	<b>7</b>	<b>1</b>
<b>PORCENTAJE</b>	<b>100</b>	<b>73.2</b>	<b>16.3</b>	<b>3.2</b>	<b>2.9</b>	<b>1.9</b>	<b>1.5</b>	<b>0.9</b>	<b>0.1</b>
Evaluación de menor en conflicto con la ley	395	315	16	22	20	7	9	6	0
Estado mental de los imputados	138	78	49	1	2	6	0	1	1
Casos de desistimiento pendiente del sistema mixto	114	114	0	0	0	0	0	0	0
Dependencia de las drogas lícitas e ilícitas	53	11	41	0	0	0	1	0	0
Capacidad de comprensión y autodeterminación	31	20	11	0	0	0	0	0	0
Capacidad mental de un imputado para participar en diligencias judiciales	20	13	3	1	1	2	0	0	0
Capacidad para ejercer el rol de padre o madre	19	16	2	1	0	0	0	0	0
Riesgo de violencia	15	10	4	0	0	0	1	0	0
Estado mental de una persona privada de libertad con enfermedad mental diagnosticada para depósito domiciliario u hospitalario	5	2	3	0	0	0	0	0	0
Evaluación de Psiquiatría de víctimas de menor infractor	1	0	0	0	0	0	1	0	0

Fuente: Sección de Salud Mental Forense | Área de Estadística, Oficina de Planificación.

**Gráfica 32. EVALUACIONES REALIZADAS EN UNIDAD PSIQUIATRÍA FORENSE, SEGÚN TIPO DE PERICIA: AÑO 2021**



Fuente: Sección de Salud Mental Forense | Área de Estadística, Oficina de Planificación.

**Cuadro 38. EVALUACIONES REALIZADAS EN LA UNIDAD DE PSICOLOGÍA FORENSE, POR RANGOS DE EDAD, SEGÚN TIPO DE PERICIA: AÑO 2021**

TIPO DE PERICIA	TOTAL	RANGOS DE EDAD										
		00 - 04	05 - 09	10 - 14	15 - 17	18 - 24	25 - 34	35 - 44	45 - 54	55 - 64	65 Y MÁS	S/DATOS
<b>TOTAL</b>	<b>791</b>	<b>0</b>	<b>0</b>	<b>22</b>	<b>291</b>	<b>189</b>	<b>89</b>	<b>77</b>	<b>58</b>	<b>42</b>	<b>21</b>	<b>2</b>
<b>PORCENTAJE</b>	<b>100</b>	<b>0.0</b>	<b>0.0</b>	<b>2.8</b>	<b>36.8</b>	<b>23.9</b>	<b>11.3</b>	<b>9.7</b>	<b>7.3</b>	<b>5.3</b>	<b>2.7</b>	<b>0.3</b>
Evaluación de menor en conflicto con la ley	395	0	0	22	260	113	0	0	0	0	0	0
Estado mental de los imputados	138	0	0	0	19	39	34	18	8	11	7	2
Casos de desistimiento pendiente del sistema mixto	114	0	0	0	0	0	13	36	37	21	7	0
Dependencia de las drogas lícitas e ilícitas	53	0	0	0	0	15	25	7	1	4	1	0
Capacidad de comprensión y autodeterminación	31	0	0	0	9	11	3	3	1	2	2	0
Capacidad mental de un imputado para participar en diligencias judiciales	20	0	0	0	2	7	6	1	2	1	1	0
Capacidad para ejercer el rol de padre o madre	19	0	0	0	0	1	4	4	7	3	0	0
Riesgo de violencia	15	0	0	0	0	2	3	6	2	0	2	0
Estado mental de una persona privada de libertad con enfermedad mental diagnosticada para depósito domiciliario u hospitalario	5	0	0	0	1	1	1	1	0	0	1	0
Evaluación de Psiquiatría de víctimas de menor infractor	1	0	0	0	0	0	0	1	0	0	0	0

Fuente: Sección de Salud Mental Forense | Área de Estadística, Oficina de Planificación.

**Gráfica 33. EVALUACIONES REALIZADAS EN LA UNIDAD DE PSIQUIATRÍA FORENSE, SEGÚN RANGOS DE EDAD: AÑO 2021**

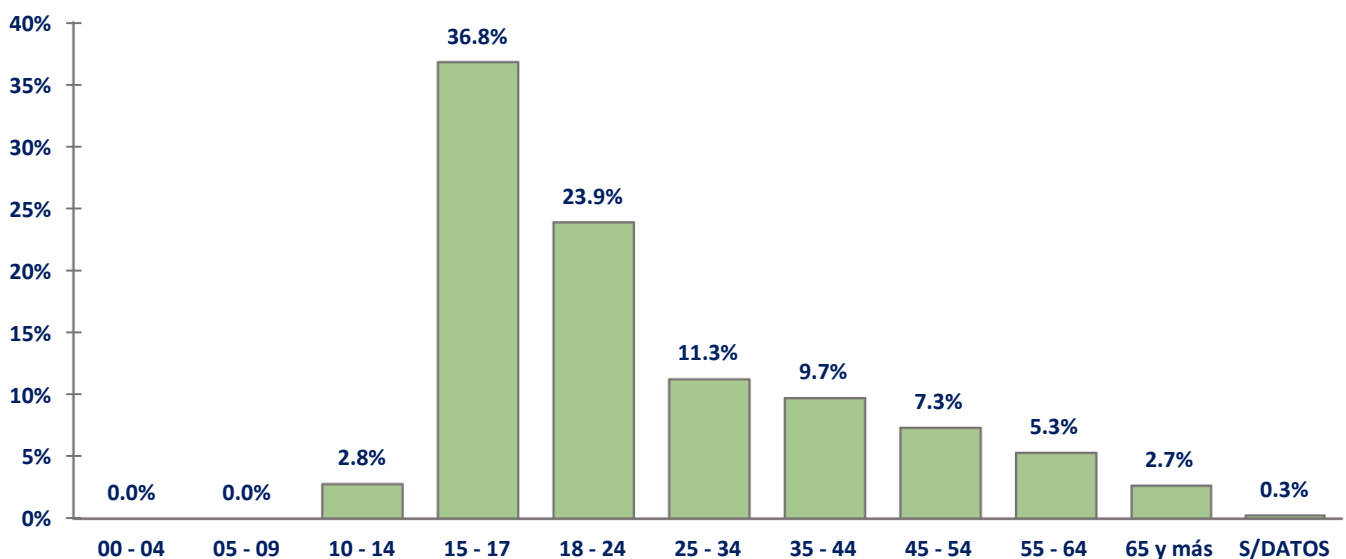

Fuente: Sección de Salud Mental Forense | Área de Estadística, Oficina de Planificación.

**Cuadro 39. EVALUACIONES REALIZADAS EN LA UNIDAD DE PSIQUIATRÍA FORENSE, POR GÉNERO, SEGÚN TIPO DE PERICIA: AÑO 2021**

TIPO DE PERICIA	TOTAL	GÉNERO	
		FEMENINO	MASCULINO
<b>TOTAL</b>	<b>791</b>	<b>86</b>	<b>705</b>
<b>PORCENTAJE</b>	<b>100</b>	<b>10.9</b>	<b>89.1</b>
Evaluación de menor en conflicto con la ley	395	21	374
Estado mental de los imputados	138	20	118
Casos de desistimiento pendiente del sistema mixto	114	16	98
Dependencia de las drogas lícitas e ilícitas	53	7	46
Capacidad de comprensión y autodeterminación	31	4	27
Capacidad mental de un imputado para participar en diligencias judiciales	20	1	19
Capacidad para ejercer el rol de padre o madre	19	12	7
Riesgo de violencia	15	4	11
Estado mental de una persona privada de libertad con enfermedad mental diagnosticada para depósito domiciliario u hospitalario	5	1	4
Evaluación de Psiquiatría de víctimas de menor infractor	1	0	1

Fuente: Sección de Salud Mental Forense | Área de Estadística, Oficina de Planificación.

**Gráfica 34. EVALUACIONES REALIZADAS EN LA UNIDAD DE PSIQUIATRÍA FORENSE, SEGÚN GÉNERO: AÑO 2021**

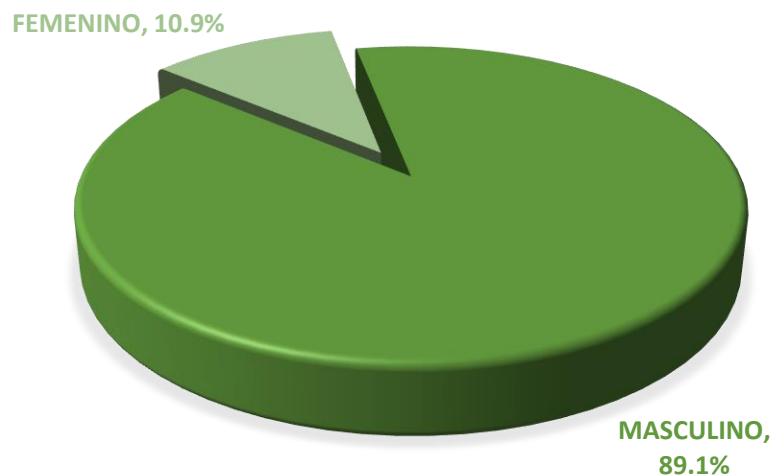

Fuente: Sección de Salud Mental Forense | Área de Estadística, Oficina de Planificación.

# **SUBDIRECCIÓN DE CRIMINALÍSTICA**

**SECCIONES | UNIDADES | LABORATORIOS**

# CRIMINALÍSTICA

**Cuadro 40. PERITAJES REALIZADOS, POR MES, SEGÚN LA SUBDIRECCIÓN DE CRIMINALÍSTICA: AÑO 2021**

SUBDIRECCIÓN DE CRIMINALÍSTICA	TOTAL	MES											
		ENE.	FEB.	MAR.	ABR.	MAY.	JUN.	JUL.	AGO.	SEP.	OCT.	NOV.	DIC.
<b>TOTAL</b>	<b>64076</b>	<b>3406</b>	<b>4279</b>	<b>5567</b>	<b>5289</b>	<b>5880</b>	<b>5648</b>	<b>5784</b>	<b>5814</b>	<b>5757</b>	<b>5552</b>	<b>5448</b>	<b>5652</b>
<b>PORCENTAJE</b>	<b>100</b>	<b>5.3</b>	<b>6.7</b>	<b>8.7</b>	<b>8.3</b>	<b>9.2</b>	<b>8.8</b>	<b>9.0</b>	<b>9.1</b>	<b>9.0</b>	<b>8.7</b>	<b>8.5</b>	<b>8.8</b>
<b>SECCIONES DE CRIMINALÍSTICA</b>	<b>48105</b>	<b>2650</b>	<b>3258</b>	<b>4245</b>	<b>3933</b>	<b>4200</b>	<b>4309</b>	<b>4194</b>	<b>4312</b>	<b>4351</b>	<b>4273</b>	<b>4205</b>	<b>4150</b>
Sección de Criminalística de Campo	12713	804	900	1099	944	1078	1125	1097	1077	1102	1270	1121	1096
Sección de Fotografía y Video Forense	7593	473	591	681	618	681	739	595	626	633	606	667	683
Sección de Identificación Criminal y Civil	7251	430	515	670	697	650	659	644	660	609	606	578	533
Unidad de Extracción, Fijación y Análisis de Video	4252	173	235	342	343	341	379	378	421	452	416	363	409
Sección de Morfología Facial	3840	162	233	320	362	294	272	347	417	434	219	448	332
Sección de Balística Forense	3291	120	259	320	238	362	352	228	283	259	310	271	289
Sección de Planimetría Forense	2993	169	159	269	225	254	240	339	307	259	251	290	231
Sección de Informática Forense	2974	134	159	244	217	256	260	298	272	311	293	217	313
Sección de Accidentología Forense	1649	86	120	133	137	132	147	146	141	151	177	126	153
Sección de Documentología Forense	528	32	29	59	57	59	59	34	26	47	49	46	31
Unidad de Revelado Lofoscópico	339	19	17	50	36	26	26	26	27	34	27	23	28
Unidad de Mecánica Forense	180	14	16	19	16	27	17	16	12	10	11	12	10
Unidad de Análisis de Señas y Signos	179	7	8	14	11	15	9	19	13	24	23	18	18
Unidad Forense de Explosiones e Incendios	175	10	14	21	21	16	13	14	18	14	8	14	12
Sección de Auditoría Forense	148	11	7	11	14	12	18	15	11	14	14	11	10
<b>LABORATORIOS FORENSES</b>	<b>15971</b>	<b>762</b>	<b>1017</b>	<b>1315</b>	<b>1353</b>	<b>1677</b>	<b>1333</b>	<b>1588</b>	<b>1503</b>	<b>1404</b>	<b>1272</b>	<b>1243</b>	<b>1504</b>
Laboratorio de Sustancias Controladas	7452	433	534	625	678	735	661	666	598	690	595	634	603
Laboratorio de Toxicología Forense	3999	189	230	353	329	512	383	428	449	180	206	296	444
Laboratorio de Análisis Biomolecular	2245	29	114	134	175	197	81	275	219	352	292	129	248
Laboratorio de Bioquímica	1912	91	125	172	145	212	168	178	194	147	161	157	162
Laboratorio de Química Forense	278	18	12	27	18	17	28	31	21	25	14	25	42
Laboratorio de Biología Forense	85	2	2	4	8	4	12	10	22	10	4	2	5

Fuente: Subdirección de Criminalística | Área de Estadística-Oficina de Planificación.

**Gráfica 35. PORCENTAJE DE PERITAJES REALIZADOS, SEGÚN LA SUBDIRECCIÓN DE CRIMINALÍSTICA: AÑO 2021**

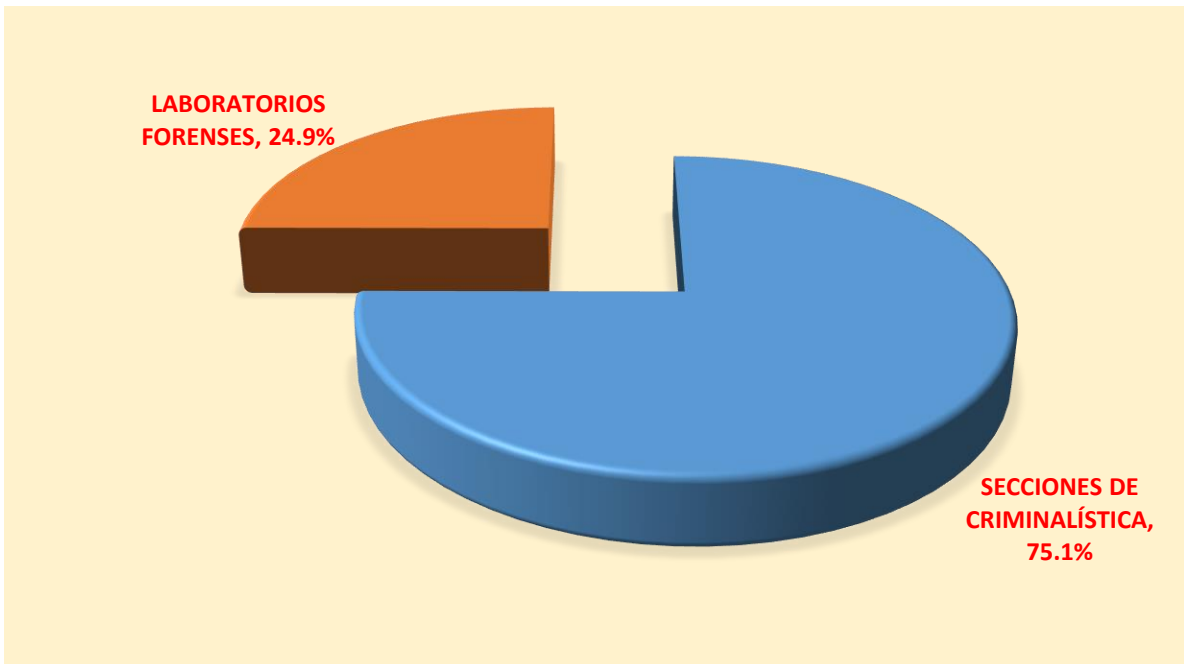

Fuente: Subdirección de Criminalística | Área de Estadística-Oficina de Planificación.

**Gráfica 36. PERITAJES REALIZADOS, POR MES, SEGÚN LA SUBDIRECCIÓN DE CRIMINALÍSTICA: AÑO 2021**

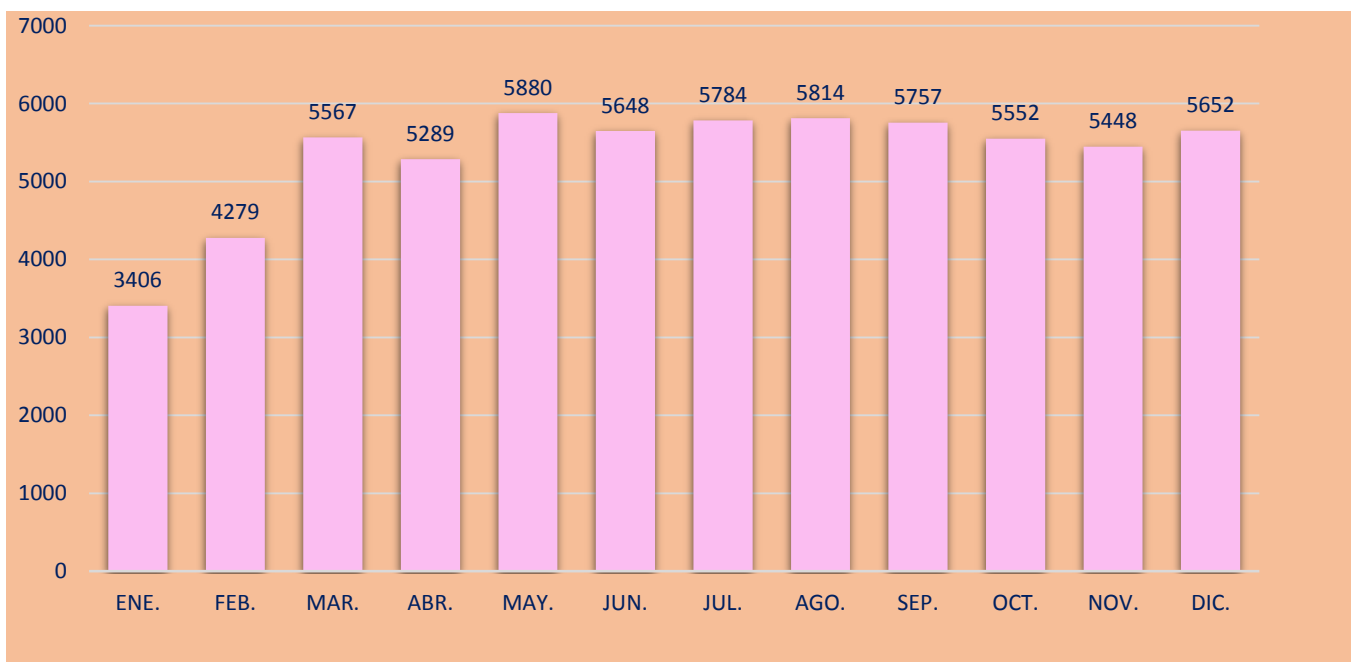

Fuente: Subdirección de Criminalística | Área de Estadística-Oficina de Planificación.

**Cuadro 41. COMPARACIÓN DE LAS PERICIAS REALIZADAS, POR LAS DIFERENTES SECCIONES, UNIDADES Y LABORATORIOS FORENSES DE LA SUBDIRECCIÓN DE CRIMINALÍSTICA: AÑO 2021 CON RESPECTO AL AÑO 2020**

SUBDIRECCIÓN DE CRIMINALÍSTICA	AÑOS		VARIACIÓN ABSOLUTA	VARIACIÓN PORCENTUAL
	2020	2021		
<b>TOTAL</b>	<b>46922</b>	<b>64076</b>	<b>17154</b>	<b>37%</b>
<b>SECCIONES Y UNIDADES</b>	<b>35927</b>	<b>48105</b>	<b>12178</b>	<b>34%</b>
Sección de Criminalística de Campo	9551	12713	3162	33%
Sección de Identificación Criminal y Civil	6189	7251	1062	17%
Sección de Fotografía	5403	7597	2194	41%
Sección de Morfología Facial	4366	3840	-526	-12%
Unidad de Extracción, Fijación y Análisis de Video	2573	4252	1679	65%
Sección de Balística Forense	1848	3291	1418	77%
Sección de Planimetría Forense	1909	2993	1084	57%
Sección de Informática Forense	1682	2974	1292	77%
Sección de Accidentología Forense	1231	1649	418	34%
Sección de Documentología Forense	393	528	135	34%
Unidad de Revelado Lofoscópico	330	339	9	3%
Unidad Forense de Explosiones e Incendios	119	175	56	47%
Unidad de Análisis de Señas y Signos	108	179	71	66%
Unidad de Mecánica Forense	106	180	74	70%
Sección de Auditoría Forense	119	148	29	24%
<b>LABORATORIOS FORENSES</b>	<b>10995</b>	<b>15971</b>	<b>4976</b>	<b>45%</b>
Laboratorio de Sustancias Controladas	5031	7452	2421	48%
Laboratorio de Toxicología Forense	2795	3999	1,204	43%
Laboratorio de Análisis Biomolecular	1418	2245	827	58%
Laboratorio de Bioquímica	1399	1912	513	37%
Laboratorio de Química Forense	245	278	33	13%
Laboratorio de Biología Forense	107	85	-22	-21%

Fuente: Subdirección de Criminalística | Área de Estadística, Oficina de Planificación.

**Cuadro 42. PERITAJES REALIZADOS EN LAS SECCIONES O UNIDADES Y LABORATORIOS, POR MES, SEGÚN LAS AGENCIAS: AÑO 2021**

AGENCIAS DE CRIMINALÍSTICA	TOTAL	MES											
		ENE.	FEB.	MAR.	ABR.	MAY.	JUN.	JUL.	AGO.	SEP.	OCT.	NOV.	DIC.
<b>TOTAL</b>	<b>64076</b>	<b>3406</b>	<b>4279</b>	<b>5567</b>	<b>5289</b>	<b>5880</b>	<b>5648</b>	<b>5784</b>	<b>5814</b>	<b>5757</b>	<b>5552</b>	<b>5448</b>	<b>5652</b>
<b>PORCENTAJE</b>	<b>100</b>	<b>5.3</b>	<b>6.7</b>	<b>8.7</b>	<b>8.3</b>	<b>9.2</b>	<b>8.8</b>	<b>9.0</b>	<b>9.1</b>	<b>9.0</b>	<b>8.7</b>	<b>8.5</b>	<b>8.8</b>
<b>AGENCIA DE BOCAS DEL TORO</b>	<b>1780</b>	<b>139</b>	<b>148</b>	<b>141</b>	<b>151</b>	<b>171</b>	<b>157</b>	<b>134</b>	<b>162</b>	<b>132</b>	<b>156</b>	<b>130</b>	<b>159</b>
<b>PORCENTAJE</b>	<b>100</b>	<b>7.8</b>	<b>8.3</b>	<b>7.9</b>	<b>8.5</b>	<b>9.6</b>	<b>8.8</b>	<b>7.5</b>	<b>9.1</b>	<b>7.4</b>	<b>8.8</b>	<b>7.3</b>	<b>8.9</b>
Sección de Fotografía Forense	711	56	56	50	52	61	62	58	63	58	64	69	62
Sección de Criminalística de Campo	616	52	66	53	58	70	47	31	47	40	55	32	65
Sección de Identificación Criminal y Civil	273	21	20	12	26	18	30	27	31	23	33	17	15
Sección de Planimetría Forense	180	10	6	26	15	22	18	18	21	11	4	12	17
<b>AGENCIA DE COCLÉ</b>	<b>2396</b>	<b>112</b>	<b>134</b>	<b>232</b>	<b>193</b>	<b>163</b>	<b>195</b>	<b>207</b>	<b>218</b>	<b>193</b>	<b>251</b>	<b>273</b>	<b>225</b>
<b>PORCENTAJE</b>	<b>100</b>	<b>4.7</b>	<b>5.6</b>	<b>9.7</b>	<b>8.1</b>	<b>6.8</b>	<b>8.1</b>	<b>8.6</b>	<b>9.1</b>	<b>8.1</b>	<b>10.5</b>	<b>11.4</b>	<b>9.4</b>
Sección de Criminalística de Campo	877	38	47	88	56	56	74	58	83	76	112	82	107
Sección de Fotografía Forense	497	32	40	55	43	30	51	36	37	22	43	77	31
Sección de Identificación Criminal y Civil	343	17	14	31	31	28	24	33	30	18	39	42	36
Sección de Planimetría Forense	265	9	11	35	26	21	7	51	17	34	4	31	19
Sección de Accidentología Forense	222	9	11	3	23	10	26	19	30	26	29	23	13
Unidad de Extracción, Fijación y Análisis de Video	139	6	10	14	7	11	9	9	13	13	16	12	19
Sección de Morfología Facial	45	0	0	5	7	6	4	1	8	4	4	6	0
Sección de Auditoría Forense	8	1	1	1	0	1	0	0	0	0	4	0	0
<b>AGENCIA DE COLÓN</b>	<b>3744</b>	<b>272</b>	<b>302</b>	<b>365</b>	<b>363</b>	<b>256</b>	<b>311</b>	<b>309</b>	<b>311</b>	<b>432</b>	<b>264</b>	<b>271</b>	<b>288</b>
<b>PORCENTAJE</b>	<b>100</b>	<b>7.5</b>	<b>8.0</b>	<b>9.6</b>	<b>9.7</b>	<b>6.8</b>	<b>8.2</b>	<b>8.3</b>	<b>8.4</b>	<b>11.6</b>	<b>6.9</b>	<b>7.3</b>	<b>7.8</b>
Sección de Criminalística de Campo	959	70	71	87	77	77	71	92	81	98	78	78	79
Sección de Fotografía Forense	748	70	59	66	74	47	60	60	68	88	52	44	60
Sección de Identificación Criminal y Civil	576	34	49	64	45	43	44	41	47	66	51	45	47
Unidad de Extracción, Fijación y Análisis de Video	392	29	29	37	39	33	31	22	47	50	37	18	20
Sección de Morfología Facial	376	13	17	39	72	1	50	41	2	77	0	30	34
Sección de Balística Forense	327	23	27	39	32	21	24	20	34	34	26	21	26
Sección de Planimetría Forense	253	24	41	22	14	21	24	24	26	12	10	21	14
Unidad de Análisis de Señas y Signos	62	5	4	6	5	5	3	6	4	6	5	8	5
Sección de Accidentología Forense	51	4	5	5	5	8	4	3	2	1	5	6	3
<b>AGENCIA CHIRIQUÍ</b>	<b>4277</b>	<b>250</b>	<b>312</b>	<b>381</b>	<b>336</b>	<b>405</b>	<b>410</b>	<b>378</b>	<b>393</b>	<b>369</b>	<b>384</b>	<b>315</b>	<b>344</b>
<b>PORCENTAJE</b>	<b>100</b>	<b>5.8</b>	<b>7.3</b>	<b>8.9</b>	<b>7.9</b>	<b>9.5</b>	<b>9.6</b>	<b>8.8</b>	<b>9.2</b>	<b>8.6</b>	<b>9.0</b>	<b>7.4</b>	<b>8.0</b>
Sección de Criminalística de Campo de David	969	61	74	88	64	101	96	87	72	76	83	80	87
Sección de Criminalística de Campo de Bugaba	578	52	40	54	40	50	53	58	49	41	46	49	46
Unidad de Extracción, Fijación y Análisis de Video	567	28	22	31	59	55	55	51	59	46	61	47	53
Sección de Informática Forense	548	24	38	43	43	55	54	43	56	53	55	37	47
Sección de Fotografía Forense	457	30	39	45	38	40	41	37	42	38	50	27	30
Sección de Planimetría Forense	292	12	15	31	22	19	25	27	24	30	34	28	25
Sección de Identificación Criminal y Civil	289	20	34	35	28	29	24	18	33	21	19	12	16
Sección de Morfología Facial	274	10	23	23	16	35	30	30	36	37	7	12	15
Sección de Accidentología Forense	270	10	25	28	20	17	32	24	20	23	27	21	23
Sección de Auditoría Forense	33	3	2	3	6	4	0	3	2	4	2	2	2

<b>AGENCIA DE DARIÉN</b>	<b>502</b>	<b>30</b>	<b>27</b>	<b>32</b>	<b>54</b>	<b>51</b>	<b>38</b>	<b>52</b>	<b>58</b>	<b>50</b>	<b>25</b>	<b>51</b>	<b>34</b>
<b>PORCENTAJE</b>	<b>100</b>	<b>6.0</b>	<b>5.4</b>	<b>6.4</b>	<b>10.8</b>	<b>10.2</b>	<b>7.6</b>	<b>10.4</b>	<b>11.6</b>	<b>10.0</b>	<b>5.0</b>	<b>10.2</b>	<b>6.8</b>
Sección de Criminalística de Campo	225	21	17	16	29	25	12	15	19	24	12	18	17
Sección de Fotografía Forense	160	6	7	10	24	10	6	23	21	15	2	21	15
Sección de Planimetría Forense	117	3	3	6	1	16	20	14	18	11	11	12	2
<b>HERRERA</b>	<b>1619</b>	<b>66</b>	<b>67</b>	<b>166</b>	<b>125</b>	<b>199</b>	<b>134</b>	<b>155</b>	<b>126</b>	<b>132</b>	<b>150</b>	<b>148</b>	<b>151</b>
<b>PORCENTAJE</b>	<b>100</b>	<b>4.1</b>	<b>4.1</b>	<b>10.3</b>	<b>7.7</b>	<b>12.3</b>	<b>8.3</b>	<b>9.6</b>	<b>7.8</b>	<b>8.2</b>	<b>9.3</b>	<b>9.1</b>	<b>9.3</b>
Sección de Criminalística de Campo	508	25	30	72	30	47	40	52	41	46	36	52	37
Sección de Identificación Criminal y Civil	498	10	10	43	51	62	40	42	34	46	47	67	46
Sección de Fotografía Forense	172	8	11	17	10	23	17	16	16	11	14	12	17
Unidad de Extracción, Fijación y Análisis de Video	152	4	7	14	16	10	16	15	14	10	23	4	19
Sección de Accidentología Forense	122	17	4	8	8	8	6	15	6	5	20	7	18
Sección de Planimetría Forense	111	2	3	10	8	18	11	12	12	11	10	6	8
Sección de Morfología Facial	56	0	2	2	2	31	4	3	3	3	0	0	6
<b>AGENCIA DE LOS SANTOS</b>	<b>2121</b>	<b>136</b>	<b>156</b>	<b>202</b>	<b>158</b>	<b>185</b>	<b>189</b>	<b>181</b>	<b>174</b>	<b>183</b>	<b>200</b>	<b>162</b>	<b>195</b>
<b>PORCENTAJE</b>	<b>100</b>	<b>6.4</b>	<b>7.4</b>	<b>9.5</b>	<b>7.4</b>	<b>8.7</b>	<b>8.9</b>	<b>8.5</b>	<b>8.2</b>	<b>8.6</b>	<b>9.4</b>	<b>7.6</b>	<b>9.2</b>
Sección de Criminalística de Campo	567	46	47	48	35	43	64	48	39	43	48	57	49
Sección de Informática Forense	449	19	26	32	30	42	39	33	38	48	52	32	58
Sección de Identificación Criminal y Civil	423	36	31	51	34	34	34	41	49	26	31	21	35
Sección de Fotografía Forense	195	9	19	23	14	17	14	17	12	13	26	18	13
Sección de Accidentología Forense	183	13	10	16	16	15	14	13	15	30	17	7	17
Sección de Planimetría Forense	137	7	13	16	13	21	7	11	9	5	17	10	8
Unidad de Extracción, Fijación y Análisis de Video	117	6	5	9	8	9	10	13	10	14	8	16	9
Sección de Morfología Facial	50	0	5	7	8	4	7	5	2	4	1	1	6
<b>AGENCIA DE PANAMÁ-ANCÓN</b>	<b>9847</b>	<b>514</b>	<b>712</b>	<b>890</b>	<b>807</b>	<b>996</b>	<b>959</b>	<b>755</b>	<b>862</b>	<b>831</b>	<b>874</b>	<b>871</b>	<b>776</b>
<b>PORCENTAJE</b>	<b>100</b>	<b>5.2</b>	<b>7.2</b>	<b>9.0</b>	<b>8.2</b>	<b>10.1</b>	<b>9.7</b>	<b>7.7</b>	<b>8.8</b>	<b>8.4</b>	<b>8.9</b>	<b>8.8</b>	<b>7.9</b>
Sección de Identificación Criminal y Civil	2705	162	182	224	292	256	242	235	253	238	236	211	174
Sección de Balística Forense	2483	82	196	242	171	301	276	155	209	188	234	214	215
Sección de Criminalística de Campo	2064	119	138	163	159	168	180	183	194	198	228	169	165
Sección de Fotografía Forense	1628	72	143	162	105	188	193	96	131	117	78	190	153
Sección de Planimetría Forense	624	56	34	61	42	43	29	68	65	61	61	54	50
Sección de Documentología Forense	343	23	19	38	38	40	39	18	10	29	37	33	19
<b>AGENCIA DE PANAMÁ- CALIDONIA</b>	<b>6295</b>	<b>266</b>	<b>316</b>	<b>507</b>	<b>480</b>	<b>488</b>	<b>464</b>	<b>582</b>	<b>666</b>	<b>648</b>	<b>546</b>	<b>690</b>	<b>642</b>
<b>PORCENTAJE</b>	<b>100</b>	<b>4.2</b>	<b>5.0</b>	<b>8.1</b>	<b>7.6</b>	<b>7.8</b>	<b>7.4</b>	<b>9.2</b>	<b>10.6</b>	<b>10.3</b>	<b>8.7</b>	<b>11.0</b>	<b>10.2</b>
Sección de Informática Forense	1977	91	95	169	144	159	167	222	178	210	186	148	208
Sección de Morfología Facial	2058	85	87	124	159	151	113	159	277	206	149	337	211
Unidad de Extracción, Fijación y Análisis de Video	1515	53	93	131	113	117	130	132	151	155	141	141	158
Sección de Accidentología Forense	319	12	23	22	24	25	24	31	24	27	37	34	36
Unidad de Revelado Lofoscópico	176	11	10	38	18	12	9	10	12	16	14	12	14
Unidad Forense de Explosiones e Incendios	94	7	4	11	13	12	4	7	12	10	4	7	3
Unidad de Análisis de Señas y Signos	76	1	2	7	3	7	4	11	7	15	9	4	6
Sección de Auditoría Forense	80	6	2	5	6	5	13	10	5	9	6	7	6
<b>AGENCIA DE PANAMÁ-SAN MIGUELITO</b>	<b>4586</b>	<b>263</b>	<b>298</b>	<b>374</b>	<b>346</b>	<b>372</b>	<b>464</b>	<b>453</b>	<b>369</b>	<b>427</b>	<b>452</b>	<b>381</b>	<b>387</b>
<b>PORCENTAJE</b>	<b>100</b>	<b>5.7</b>	<b>6.5</b>	<b>8.2</b>	<b>7.5</b>	<b>8.1</b>	<b>10.1</b>	<b>9.9</b>	<b>8.0</b>	<b>9.3</b>	<b>9.9</b>	<b>8.3</b>	<b>8.4</b>
Sección de Criminalística de Campo	1891	106	124	139	130	152	191	184	161	165	199	182	158
Sección de Fotografía Forense	1094	89	67	100	85	91	103	112	58	90	124	81	94
Sección de Identificación Criminal y Civil	585	29	52	43	44	37	83	47	45	61	46	38	60
Unidad de Extracción, Fijación y Análisis de Video	356	8	18	28	24	26	40	38	40	46	36	24	28
Sección de Morfología Facial	342	15	21	42	37	33	22	43	26	44	20	19	20
Sección de Planimetría Forense	232	11	7	14	20	22	20	17	32	11	21	34	23
Sección de Accidentología Forense	86	5	9	8	6	11	5	12	7	10	6	3	4

<b>AGENCIA DE PANAMÁ-METRO ESTE</b>	<b>1140</b>	<b>63</b>	<b>67</b>	<b>97</b>	<b>81</b>	<b>90</b>	<b>110</b>	<b>90</b>	<b>90</b>	<b>119</b>	<b>135</b>	<b>97</b>	<b>101</b>
<b>PORCENTAJE</b>	<b>750</b>	<b>41.4</b>	<b>44.1</b>	<b>63.8</b>	<b>53.3</b>	<b>59.2</b>	<b>72.4</b>	<b>59.2</b>	<b>59.2</b>	<b>78.3</b>	<b>88.8</b>	<b>63.8</b>	<b>66.4</b>
Sección de Criminalística de Campo	831	58	55	71	62	66	67	56	67	83	97	78	71
Sección de Planimetría Forense	159	3	5	12	13	8	18	19	12	15	17	13	24
Sección de Fotografía Forense	150	2	7	14	6	16	25	15	11	21	21	6	6
<b>AGENCIA DE PANAMÁ-CHEPO</b>	<b>223</b>	<b>13</b>	<b>16</b>	<b>22</b>	<b>17</b>	<b>18</b>	<b>18</b>	<b>21</b>	<b>13</b>	<b>26</b>	<b>17</b>	<b>19</b>	<b>23</b>
<b>PORCENTAJE</b>	<b>100</b>	<b>5.8</b>	<b>7.2</b>	<b>9.9</b>	<b>7.6</b>	<b>8.1</b>	<b>8.1</b>	<b>9.4</b>	<b>5.8</b>	<b>11.7</b>	<b>7.6</b>	<b>8.5</b>	<b>10.3</b>
Sección de Criminalística de Campo	134	9	12	16	8	9	10	9	11	16	12	10	12
Sección de Identificación Criminal y Civil	69	3	3	3	8	7	3	10	1	9	5	8	9
Sección de Accidentología Forense	20	1	1	3	1	2	5	2	1	1	0	1	2
<b>AGENCIA DE PANAMÁ OESTE</b>	<b>5782</b>	<b>339</b>	<b>420</b>	<b>521</b>	<b>454</b>	<b>477</b>	<b>497</b>	<b>542</b>	<b>523</b>	<b>490</b>	<b>534</b>	<b>533</b>	<b>451</b>
<b>PORCENTAJE</b>	<b>100</b>	<b>5.9</b>	<b>7.3</b>	<b>9.0</b>	<b>7.9</b>	<b>8.2</b>	<b>8.6</b>	<b>9.4</b>	<b>9.1</b>	<b>8.5</b>	<b>9.2</b>	<b>9.2</b>	<b>7.8</b>
Sección de Criminalística de Campo	1703	100	103	138	112	145	158	164	137	145	195	176	130
Sección de Identificación Criminal y Civil	1046	68	84	117	97	102	85	105	95	71	67	80	75
Sección de Fotografía Forense	932	64	79	75	74	76	78	68	94	91	85	72	76
Unidad de Extracción, Fijación y Análisis de Video	788	29	37	59	58	55	65	76	68	84	87	89	81
Sección de Morfología Facial	614	39	75	76	56	31	42	62	59	56	37	42	39
Sección de Planimetría Forense	328	16	14	18	20	17	33	44	41	28	33	42	22
Unidad de Mecánica Forense	180	14	16	19	16	27	17	16	12	10	11	12	10
Sección de Accidentología Forense	106	5	7	12	14	19	11	4	12	1	7	8	6
Unidad de Análisis de Señas y Signos	41	1	2	1	3	3	2	2	2	3	9	6	7
Unidad Forense de Explosiones e Incendios	33	2	3	5	3	1	4	1	2	1	1	6	4
Sección de Auditoría Forense	11	1	0	1	1	1	2	0	2	0	2	0	1
<b>AGENCIA DE VERAGUAS</b>	<b>3797</b>	<b>181</b>	<b>287</b>	<b>322</b>	<b>371</b>	<b>332</b>	<b>369</b>	<b>337</b>	<b>346</b>	<b>330</b>	<b>307</b>	<b>277</b>	<b>338</b>
<b>PORCENTAJE</b>	<b>100</b>	<b>4.8</b>	<b>7.6</b>	<b>8.5</b>	<b>9.8</b>	<b>8.7</b>	<b>9.7</b>	<b>8.9</b>	<b>9.1</b>	<b>8.7</b>	<b>8.1</b>	<b>7.3</b>	<b>8.9</b>
Sección de Fotografía Forense	853	35	64	64	93	82	89	57	74	78	62	63	92
Sección de Criminalística de Campo	791	47	76	66	84	69	62	60	76	51	69	58	73
Sección de Balística Forense	481	15	36	39	35	40	52	53	40	37	50	36	48
Sección de Identificación Criminal y Civil	444	30	36	47	41	34	50	45	42	30	32	37	20
Sección de Planimetría Forense	295	16	7	18	31	26	28	34	30	30	29	27	19
Sección de Accidentología Forense	270	10	25	28	20	17	20	23	24	27	29	16	31
Unidad de Extracción, Fijación y Análisis de Video	226	10	14	19	19	25	23	22	19	34	7	12	22
Sección de Documentología	185	9	10	21	19	19	20	16	16	18	12	13	12
Unidad de Revelado Lofoscópico	163	8	7	12	18	14	17	16	15	18	13	11	14
Unidad Forense de Explosiones e Incendios	48	1	7	5	5	3	5	6	4	3	3	1	5
Sección de Morfología Facial	25	0	3	2	5	2	0	3	4	3	1	1	1
Sección de Auditoría Forense	16	0	2	1	1	1	3	2	2	1	0	2	1
<b>LABORATORIOS</b>	<b>15971</b>	<b>762</b>	<b>1017</b>	<b>1315</b>	<b>1353</b>	<b>1677</b>	<b>1333</b>	<b>1588</b>	<b>1503</b>	<b>1404</b>	<b>1272</b>	<b>1243</b>	<b>1504</b>
<b>PORCENTAJE</b>	<b>100</b>	<b>4.8</b>	<b>6.4</b>	<b>8.2</b>	<b>8.5</b>	<b>10.5</b>	<b>8.3</b>	<b>9.9</b>	<b>9.4</b>	<b>8.8</b>	<b>8.0</b>	<b>7.8</b>	<b>9.4</b>
Laboratorio de Sustancia Controladas	7452	433	534	625	678	735	661	666	598	690	595	634	603
Laboratorio de Análisis Biomolecular	2245	29	114	134	175	197	81	275	219	352	292	129	248
Laboratorio de Serología	1912	91	125	172	145	212	168	178	194	147	161	157	162
Laboratorio de Toxicología Forense	3999	189	230	353	329	512	383	428	449	180	206	296	444
Laboratorio de Química Forense	278	18	12	27	18	17	28	31	21	25	14	25	42
Laboratorio de Biología Forense	85	2	2	4	8	4	12	10	22	10	4	2	5

Fuente: Subdirección de Criminalística | Área de Estadística, Oficina de Planificación.

# CRIMINALÍSTICA DE CAMPO

**Cuadro 43. TIPO DE PERICIAS REALIZADAS, POR LA SECCIÓN DE CRIMINALÍSTICA DE CAMPO: AÑO 2021**

AGENCIA	TOTAL	TIPO DE PERICIA	
		INSPECCIÓN TÉCNICA OCULAR DEL LUGAR DE LOS HECHOS	PRUEBA DE QUIMIOLUMINISCENCIA
<b>TOTAL</b>	<b>12713</b>	<b>12507</b>	<b>206</b>
<b>PORCENTAJE</b>	<b>100</b>	<b>98.4</b>	<b>1.6</b>
Panamá	4920	4751	169
Panamá Oeste	1703	1700	3
Chiriquí	1547	1535	12
Colón	959	947	12
Coclé	877	875	2
Veraguas	791	791	0
Bocas del Toro	616	612	4
Los Santos	567	565	2
Herrera	508	508	0
Darién	225	223	2

Fuente: Subdirección de Criminalística | Área de Estadística, Oficina de Planificación.

**Cuadro 44. TIPO DE PERICIAS REALIZADAS, POR LA SECCIÓN DE CRIMINALÍSTICA DE CAMPO, SEGÚN AGENCIA: AÑO 2021**

AGENCIA	TOTAL	MES											
		ENE.	FEB.	MAR.	ABR.	MAY.	JUN.	JUL.	AGO.	SEP.	OCT.	NOV.	DIC.
<b>TOTAL</b>	<b>12713</b>	<b>804</b>	<b>900</b>	<b>1099</b>	<b>944</b>	<b>1078</b>	<b>1125</b>	<b>1097</b>	<b>1077</b>	<b>1102</b>	<b>1270</b>	<b>1121</b>	<b>1096</b>
<b>PORCENTAJE</b>	<b>100</b>	<b>6.3</b>	<b>7.1</b>	<b>8.6</b>	<b>7.4</b>	<b>8.5</b>	<b>8.8</b>	<b>8.6</b>	<b>8.5</b>	<b>8.7</b>	<b>10.0</b>	<b>8.8</b>	<b>8.6</b>
Ancón	2064	119	138	163	159	168	180	183	194	198	228	169	165
San Miguelito	1891	106	124	139	130	152	191	184	161	165	199	182	158
Panamá Oeste	1703	100	103	138	112	145	158	164	137	145	195	176	130
David	969	61	74	88	64	101	96	87	72	76	83	80	87
Colón	959	70	71	87	77	77	71	92	81	98	78	78	79
Coclé	877	38	47	88	56	56	74	58	83	76	112	82	107
Metro Este	831	58	55	71	62	66	67	56	67	83	97	78	71
Veraguas	791	47	76	66	84	69	62	60	76	51	69	58	73
Bocas del Toro	616	52	66	53	58	70	47	31	47	40	55	32	65
Bugaba	578	52	40	54	40	50	53	58	49	41	46	49	46
Los Santos	567	46	47	48	35	43	64	48	39	43	48	57	49
Herrera	508	25	30	72	30	47	40	52	41	46	36	52	37
Darién	225	21	17	16	29	25	12	15	19	24	12	18	17
Chepo	134	9	12	16	8	9	10	9	11	16	12	10	12

Fuente: Subdirección de Criminalística | Área de Estadística, Oficina de Planificación.

# IDENTIFICACIÓN CRIMINAL

**Cuadro 45. TIPO DE PERICIAS REALIZADAS, POR LA SECCIÓN DE IDENTIFICACIÓN CRIMINAL: AÑO 2021**

TIPO DE PERICIAS	TOTAL	AGENCIA								
		PANAMÁ	PANAMÁ OESTE	COLÓN	HERRERA	VERAGUAS	LOS SANTOS	COCLÉ	CHIRIQUÍ	BOCAS DEL TORO
<b>TOTAL</b>	<b>7251</b>	<b>3359</b>	<b>1046</b>	<b>576</b>	<b>498</b>	<b>444</b>	<b>423</b>	<b>343</b>	<b>289</b>	<b>273</b>
<b>PORCENTAJE</b>	<b>100</b>	<b>46.3</b>	<b>14.4</b>	<b>7.9</b>	<b>6.9</b>	<b>6.1</b>	<b>5.8</b>	<b>4.7</b>	<b>4.0</b>	<b>3.8</b>
Comparación de impresiones papilares tomadas a personas vivas	3635	1898	403	49	342	201	196	206	95	245
Análisis/búsqueda/cotejos de rastros o fragmentos papilares	1960	679	375	375	113	104	187	59	43	25
Toma/verificación de impresiones necro papilares	1052	367	143	149	42	139	40	78	91	3
Informe técnico	541	383	100	0	0	0	0	0	58	0
Cotejo de impresiones papilares plasmadas sobre documentos	63	32	25	3	1	0	0	0	2	0

Fuente: Subdirección de Criminalística | Área de Estadística, Oficina de Planificación.

**Cuadro 46. PERICIAS REALIZADAS, POR LA SECCIÓN DE IDENTIFICACIÓN CRIMINAL, SEGÚN AGENCIA: AÑO 2021**

AGENCIA	TOTAL	MES											
		ENE.	FEB.	MAR.	ABR.	MAY.	JUN.	JUL.	AGO.	SEP.	OCT.	NOV.	DIC.
<b>TOTAL</b>	<b>7251</b>	<b>430</b>	<b>515</b>	<b>670</b>	<b>697</b>	<b>650</b>	<b>659</b>	<b>644</b>	<b>660</b>	<b>609</b>	<b>606</b>	<b>578</b>	<b>533</b>
<b>PORCENTAJE</b>	<b>100</b>	<b>5.9</b>	<b>7.1</b>	<b>9.2</b>	<b>9.6</b>	<b>9.0</b>	<b>9.1</b>	<b>8.9</b>	<b>9.1</b>	<b>8.4</b>	<b>8.4</b>	<b>8.0</b>	<b>7.4</b>
Ancón	2705	162	182	224	292	256	242	235	253	238	236	211	174
Panamá Oeste	1046	68	84	117	97	102	85	105	95	71	67	80	75
San Miguelito	585	29	52	43	44	37	83	47	45	61	46	38	60
Colón	576	34	49	64	45	43	44	41	47	66	51	45	47
Herrera	498	10	10	43	51	62	40	42	34	46	47	67	46
Veraguas	444	30	36	47	41	34	50	45	42	30	32	37	20
Los Santos	423	36	31	51	34	34	34	41	49	26	31	21	35
Coclé	343	17	14	31	31	28	24	33	30	18	39	42	36
Chiriquí	289	20	34	35	28	29	24	18	33	21	19	12	16
Bocas del Toro	273	21	20	12	26	18	30	27	31	23	33	17	15
Chepo	69	3	3	3	8	7	3	10	1	9	5	8	9

Fuente: Subdirección de Criminalística | Área de Estadística, Oficina de Planificación.

# FOTOGRAFÍA FORENSE

**Cuadro 47. PERICIAS REALIZADAS, POR LA SECCIÓN DE FOTOGRAFÍA FORENSE: AÑO 2021**

AGENCIA	TOTAL	TIPO DE PERICIA			
		DOCUMENTACIÓN FOTOGRÁFICA DE PERSONAS LESIONADAS	DOCUMENTACIÓN FOTOGRÁFICA EN EL LUGAR DE LOS HECHOS	DOCUMENTACIÓN FOTOGRÁFICA EN DILIGENCIAS DE RECORRIDO Y LOCALIZACIÓN DE PUNTOS.	DOCUMENTACIÓN FOTOGRÁFICA EN DILIGENCIAS DE RECREACIÓN DE LOS HECHOS
<b>TOTAL</b>	<b>7597</b>	<b>3194</b>	<b>2680</b>	<b>1497</b>	<b>226</b>
<b>PORCENTAJE</b>	<b>100</b>	<b>42.0</b>	<b>35.3</b>	<b>19.7</b>	<b>3.0</b>
Panamá	1628	772	639	192	25
San Miguelito	1094	800	132	100	62
Panamá Oeste	932	332	391	183	26
Veraguas	853	480	211	160	2
Colón	748	167	448	89	44
Bocas del Toro	711	328	383	0	0
Coclé	497	154	93	204	46
Chiriquí	457	127	170	157	3
Los Santos	195	6	55	132	2
Herrera	172	14	46	109	3
Darién	160	12	25	123	0
Metro Este	150	2	87	48	13

Fuente: Subdirección de Criminalística | Área de Estadística, Oficina de Planificación.

**CUADRO 48. PERICIAS REALIZADAS, POR LA SECCIÓN DE FOTOGRAFÍA FORENSE, SEGÚN AGENCIA: AÑO 2021**

AGENCIA	TOTAL	MES											
		ENE.	FEB.	MAR.	ABR.	MAY.	JUN.	JUL.	AGO.	SEP.	OCT.	NOV.	DIC.
<b>TOTAL</b>	<b>7597</b>	<b>473</b>	<b>591</b>	<b>681</b>	<b>618</b>	<b>681</b>	<b>739</b>	<b>595</b>	<b>627</b>	<b>642</b>	<b>621</b>	<b>680</b>	<b>649</b>
<b>PORCENTAJE</b>	<b>100</b>	<b>6.2</b>	<b>7.8</b>	<b>9.0</b>	<b>8.1</b>	<b>9.0</b>	<b>9.7</b>	<b>7.8</b>	<b>8.3</b>	<b>8.5</b>	<b>8.2</b>	<b>9.0</b>	<b>8.5</b>
Ancón	1628	72	143	162	105	188	193	96	131	117	78	190	153
San Miguelito	1094	89	67	100	85	91	103	112	58	90	124	81	94
Panamá Oeste	932	64	79	75	74	76	78	68	93	82	70	59	110
Veraguas	853	35	64	64	93	82	89	57	74	78	62	63	92
Colón	748	70	59	66	74	47	60	60	68	88	52	44	60
Bocas del Toro	711	56	56	50	52	61	62	58	63	58	64	69	62
Coclé	497	32	40	55	43	30	51	36	37	22	43	77	31
Chiriquí	457	30	39	45	38	40	41	37	42	38	50	27	30
Los Santos	195	9	19	23	14	17	14	17	12	13	26	18	13
Herrera	172	8	11	17	10	23	17	16	16	11	14	12	17
Darién	160	6	7	10	24	10	6	23	21	15	2	21	15
Metro Este	150	2	7	14	6	16	25	15	11	21	21	6	6

Fuente: Subdirección de Criminalística | Área de Estadística, Oficina de Planificación.

# MORFOLOGÍA FACIAL

**Cuadro 49. PERICIAS REALIZADAS, POR LA SECCIÓN DE MORFOLOGÍA FACIAL: AÑO 2021**

TIPO DE PERICIA	TOTAL	AGENCIA							
		PANAMÁ	PANAMÁ OESTE	COLÓN	CHIRIQUÍ	HERRERA	LOS SANTOS	COCLÉ	VERAGUAS
<b>TOTAL</b>	<b>3840</b>	<b>2400</b>	<b>614</b>	<b>376</b>	<b>274</b>	<b>56</b>	<b>50</b>	<b>45</b>	<b>25</b>
<b>PORCENTAJE</b>	<b>100</b>	<b>62.5</b>	<b>16.0</b>	<b>9.8</b>	<b>7.1</b>	<b>1.5</b>	<b>1.3</b>	<b>1.2</b>	<b>0.7</b>
Reconocimiento Fotográfico en Carpeta	2047	1035	358	326	210	45	27	35	11
Reconocimiento Fotográfico en Libros	1199	836	235	41	60	4	3	8	12
Informe Técnico	518	516	0	0	2	0	0	0	0
Resaltación de Características Faciales	36	6	2	7	0	2	18	1	0
Retrato Hablado	20	2	14	0	2	0	0	0	2
Cotejo o Comparación Facial	20	5	5	2	0	5	2	1	0

Fuente: Subdirección de Criminalística | Área de Estadística, Oficina de Planificación.

**cuadro 50. PERICIAS REALIZADAS, POR LA SECCIÓN DE MORFOLOGÍA FACIAL, SEGÚN AGENCIA: AÑO 2021**

AGENCIA	TOTAL	MES											
		ENE.	FEB.	MAR.	ABR.	MAY.	JUN.	JUL.	AGO.	SEP.	OCT.	NOV.	DIC.
<b>TOTAL</b>	<b>3840</b>	<b>162</b>	<b>233</b>	<b>320</b>	<b>362</b>	<b>294</b>	<b>272</b>	<b>347</b>	<b>417</b>	<b>434</b>	<b>219</b>	<b>448</b>	<b>332</b>
<b>PORCENTAJE</b>	<b>100</b>	<b>4.2</b>	<b>6.1</b>	<b>8.3</b>	<b>9.4</b>	<b>7.7</b>	<b>7.1</b>	<b>9.0</b>	<b>10.9</b>	<b>11.3</b>	<b>5.7</b>	<b>11.7</b>	<b>8.6</b>
Ancón	2058	85	87	124	159	151	113	159	277	206	149	337	211
Panamá Oeste	614	39	75	76	56	31	42	62	59	56	37	42	39
Colón	376	13	17	39	72	1	50	41	2	77	0	30	34
San Miguelito	342	15	21	42	37	33	22	43	26	44	20	19	20
Chiriquí	274	10	23	23	16	35	30	30	36	37	7	12	15
Herrera	56	0	2	2	2	31	4	3	3	3	0	0	6
Los Santos	50	0	5	7	8	4	7	5	2	4	1	1	6
Coclé	45	0	0	5	7	6	4	1	8	4	4	6	0
Veraguas	25	0	3	2	5	2	0	3	4	3	1	1	1

Fuente: Subdirección de Criminalística | Área de Estadística, Oficina de Planificación.

# ANÁLISIS DE VIDEO

**Cuadro 51. PERICIAS REALIZADAS, POR LA UNIDAD DE EXTRACCIÓN, FIJACIÓN Y ANÁLISIS DE VIDEO FORENSE: AÑO 2021**

AGENCIA	TOTAL	TIPO DE PERICIA		
		FIJACIÓN DE IMÁGENES DE VIDEO	EXTRACCIÓN DE VIDEOS	ANÁLISIS DE VIDEOS
<b>TOTAL</b>	<b>4252</b>	<b>3822</b>	<b>387</b>	<b>43</b>
<b>PORCENTAJE</b>	<b>100</b>	<b>89.9</b>	<b>9.1</b>	<b>1.0</b>
Ancón	1515	1418	85	12
Panamá Oeste	788	645	118	25
Chiriquí	567	481	83	3
Colón	392	297	92	3
San Miguelito	356	347	9	0
Veraguas	226	226	0	0
Herrera	152	152	0	0
Coclé	139	139	0	0
Los Santos	117	117	0	0

Fuente: Subdirección de Criminalística | Área de Estadística, Oficina de Planificación.

**Cuadro 52. PERICIAS REALIZADAS, POR LA UNIDAD DE EXTRACCIÓN, FIJACIÓN Y ANÁLISIS DE VIDEO FORENSE, SEGÚN AGENCIA: AÑO 2021**

AGENCIA	TOTAL	MES											
		ENE.	FEB.	MAR.	ABR.	MAY.	JUN.	JUL.	AGO.	SEP.	OCT.	NOV.	DIC.
<b>TOTAL</b>	<b>4252</b>	<b>173</b>	<b>235</b>	<b>342</b>	<b>343</b>	<b>341</b>	<b>379</b>	<b>378</b>	<b>421</b>	<b>452</b>	<b>416</b>	<b>363</b>	<b>409</b>
<b>PORCENTAJE</b>	<b>100</b>	<b>4.1</b>	<b>5.5</b>	<b>8.0</b>	<b>8.1</b>	<b>8.0</b>	<b>8.9</b>	<b>8.9</b>	<b>9.9</b>	<b>10.6</b>	<b>9.8</b>	<b>8.5</b>	<b>9.6</b>
Ancón	1515	53	93	131	113	117	130	132	151	155	141	141	158
Panamá Oeste	788	29	37	59	58	55	65	76	68	84	87	89	81
Chiriquí	567	28	22	31	59	55	55	51	59	46	61	47	53
Colón	392	29	29	37	39	33	31	22	47	50	37	18	20
San Miguelito	356	8	18	28	24	26	40	38	40	46	36	24	28
Veraguas	226	10	14	19	19	25	23	22	19	34	7	12	22
Herrera	152	4	7	14	16	10	16	15	14	10	23	4	19
Coclé	139	6	10	14	7	11	9	9	13	13	16	12	19
Los Santos	117	6	5	9	8	9	10	13	10	14	8	16	9

Fuente: Subdirección de Criminalística | Área de Estadística, Oficina de Planificación

# PLANIMETRÍA FORENSE

**Cuadro 53. PERICIAS REALIZADAS, POR LA SECCIÓN DE PLANIMETRÍA FORENSE: AÑO 2021**

TIPO DE PERICIA	TOTAL	AGENCIA									
		PANAMÁ	PANAMÁ OESTE	VERAGUAS	CHIRIQUÍ	COCLÉ	COLÓN	BOCAS DEL TORO	LOS SANTOS	DARIÉN	HERRERA
<b>TOTAL</b>	<b>2993</b>	<b>1015</b>	<b>328</b>	<b>295</b>	<b>292</b>	<b>265</b>	<b>253</b>	<b>180</b>	<b>137</b>	<b>117</b>	<b>111</b>
<b>PORCENTAJE</b>	<b>100</b>	<b>33.9</b>	<b>11.0</b>	<b>9.9</b>	<b>9.8</b>	<b>8.9</b>	<b>8.5</b>	<b>6.0</b>	<b>4.6</b>	<b>3.9</b>	<b>3.7</b>
Fijación de sitios o puntos y/o recorridos	1192	366	6	220	106	171	54	104	136	29	0
Fijación gráfica y métrica del lugar de los Hechos y/o sitio de la inspección ocular	944	307	122	0	92	29	159	68	0	65	102
Inspección técnica ocular y descripción de edificaciones, estructuras y/o áreas	348	65	146	66	19	44	0	3	0	2	3
Recreación de los hechos	199	132	3	2	7	8	38	0	1	5	3
Inspección técnica ocular del sitio(s) relacionados con afectaciones al ambiente	154	49	27	7	60	3	0	0	0	8	0
Inspección técnica ocular en casos de inviolabilidad de domicilio	77	45	17	0	8	2	0	1	0	2	2
Estudio técnico topográfico	40	32	4	0	0	4	0	0	0	0	0
Representación mediante vistas cartográficas y/o satelitales en base a coordenadas	39	19	3	0	0	4	2	4	0	6	1

Fuente: Subdirección de Criminalística | Área de Estadística, Oficina de Planificación.

**Cuadro 54. PERICIAS REALIZADAS, POR LA SECCIÓN DE PLANIMETRÍA FORENSE, SEGÚN AGENCIA: AÑO 2021**

AGENCIA	TOTAL	MES											
		ENE.	FEB.	MAR.	ABR.	MAY.	JUN.	JUL.	AGO.	SEP.	OCT.	NOV.	DIC.
<b>TOTAL</b>	<b>2993</b>	<b>169</b>	<b>159</b>	<b>269</b>	<b>225</b>	<b>254</b>	<b>240</b>	<b>339</b>	<b>307</b>	<b>259</b>	<b>251</b>	<b>290</b>	<b>231</b>
<b>PORCENTAJE</b>	<b>100</b>	<b>5.6</b>	<b>5.3</b>	<b>9.0</b>	<b>7.5</b>	<b>8.5</b>	<b>8.0</b>	<b>11.3</b>	<b>10.3</b>	<b>8.7</b>	<b>8.4</b>	<b>9.7</b>	<b>7.7</b>
Ancón	624	56	34	61	42	43	29	68	65	61	61	54	50
Panamá Oeste	328	16	14	18	20	17	33	44	41	28	33	42	22
Coclé	265	9	11	35	26	21	7	51	17	34	4	31	19
San Miguelito	232	11	7	14	20	22	20	17	32	11	21	34	23
Chiriquí	292	12	15	31	22	19	25	27	24	30	34	28	25
Veraguas	295	16	7	18	31	26	28	34	30	30	29	27	19
Bocas del Toro	180	10	6	26	15	22	18	18	21	11	4	12	17
Colón	253	24	41	22	14	21	24	24	26	12	10	21	14
Los Santos	137	7	13	16	13	21	7	11	9	5	17	10	8
Herrera	111	2	3	10	8	18	11	12	12	11	10	6	8
Metro Este	159	3	5	12	13	8	18	19	12	15	17	13	24
Darién	117	3	3	6	1	16	20	14	18	11	11	12	2

Fuente: Subdirección de Criminalística | Área de Estadística, Oficina de Planificación.

# INFORMATICA FORENSE

**Cuadro 55. PERICIAS REALIZADAS, POR LA SECCIÓN DE INFORMÁTICA FORENSE: AÑO 2021**

TIPO DE PERICIA	TOTAL	AGENCIA		
		PANAMÁ	CHIRIQUÍ	LOS SANTOS
<b>TOTAL</b>	<b>2974</b>	<b>1977</b>	<b>548</b>	<b>449</b>
<b>PORCENTAJE</b>	<b>100</b>	<b>66.5</b>	<b>18.4</b>	<b>15.1</b>
Incautación de Datos de Equipos Telefónicos y Tarjetas SIM (todos los tipos)	2204	1410	432	362
Análisis de Redes Sociales	352	250	59	43
Incautación de Datos de Medios de Almacenamiento Digital y Recuperación de Información	221	167	29	25
Análisis de Sitios Web y Correos Electrónicos	149	120	17	12
Rastreo e Identificación de Proveedores de Direcciones IP	25	20	1	4
Incautación de Datos de Equipos Telefónicos y Tarjetas SIM	13	9	1	3
Análisis de Información, Relacionada con Seguridad Informática	10	1	9	0

Fuente: Subdirección de Criminalística | Área de Estadística, Oficina de Planificación.

**Cuadro 56. PERICIAS REALIZADAS, POR LA SECCIÓN DE INFORMÁTICA FORENSE, SEGÚN AGENCIA: AÑO 2021**

MES	TOTAL	AGENCIA		
		PANAMÁ	CHIRIQUÍ	LOS SANTOS
<b>TOTAL</b>	<b>2974</b>	<b>1977</b>	<b>548</b>	<b>449</b>
<b>PORCENTAJE</b>	<b>100</b>	<b>66.5</b>	<b>18.4</b>	<b>15.1</b>
Enero	134	91	24	19
Febrero	159	95	38	26
Marzo	244	169	43	32
Abril	217	144	43	30
Mayo	256	159	55	42
Junio	260	167	54	39
Julio	298	222	43	33
Agosto	272	178	56	38
Septiembre	311	210	53	48
Octubre	293	186	55	52
Noviembre	217	148	37	32
Diciembre	313	208	47	58

Fuente: Subdirección de Criminalística | Área de Estadística, Oficina de Planificación.

# BALÍSTICA FORENSE

**Cuadro 57. PERICIAS REALIZADAS, POR LA SECCIÓN DE BALÍSTICA FORENSE: AÑO 2021**

TIPO DE PERICIA	TOTAL	AGENCIA		
		PANAMÁ	VERAGUAS	COLÓN
<b>TOTAL</b>	<b>3291</b>	<b>2483</b>	<b>481</b>	<b>327</b>
<b>PORCENTAJE</b>	<b>100</b>	<b>75.4</b>	<b>14.6</b>	<b>9.9</b>
Examen de Arma de Fuego	1563	1004	306	253
Examen de proyectiles, Fragmentos y Casquillos	544	507	37	0
Examen de Comparación de Casquillos y proyectiles	419	387	32	0
Análisis de idoneidad de Armas de Fuegos	319	319	0	0
Examen de Munición/es y Proveedores	307	240	67	0
Inspección de Recreación	45	6	0	39
Identificación de Vehículos Automotor ( seriado de chasis y motor)	37	0	32	5
Inspección de Trayectoria de Disparos	32	1	1	30
Examen de Restauración de Serie de o las Armas de Fuego	22	16	6	0
Examen de Elementos, Componentes, Piezas y Accesorios de Arma de Fuego	3	3	0	0

Fuente: Subdirección de Criminalística | Área de Estadística, Oficina de Planificación.

**Cuadro 58. PERICIAS REALIZADAS, POR LA SECCIÓN DE BALÍSTICA FORENSE, SEGÚN AGENCIA: AÑO 2021**

MES	TOTAL	AGENCIA		
		PANAMÁ	VERAGUAS	COLÓN
<b>TOTAL</b>	<b>3291</b>	<b>2483</b>	<b>481</b>	<b>327</b>
<b>PORCENTAJE</b>	<b>100</b>	<b>75.4</b>	<b>14.6</b>	<b>9.9</b>
Enero	120	82	15	23
Febrero	259	196	36	27
Marzo	320	242	39	39
Abril	238	171	35	32
Mayo	362	301	40	21
Junio	352	276	52	24
Julio	228	155	53	20
Agosto	283	209	40	34
Septiembre	259	188	37	34
Octubre	310	234	50	26
Noviembre	271	214	36	21
Diciembre	289	215	48	26

Fuente: Subdirección de Criminalística | Área de Estadística, Oficina de Planificación.

# ACCIDENTOLOGÍA FORENSE

**Cuadro 59. TIPO DE PERICIAS REALIZADAS, POR LA SECCIÓN DE ACCIDENTOLOGÍA FORENSE: AÑO 2021**

AGENCIA	TOTAL	TIPO DE PERICIA		
		RECREACIÓN EN EL LUGAR DE LOS HECHOS	INSPECCIÓN FÍSICA DE LOS VEHÍCULOS INVOLUCRADOS	INSPECCIÓN OCULAR EN EL LUGAR DE LOS HECHOS
<b>TOTAL</b>	<b>1649</b>	<b>684</b>	<b>543</b>	<b>422</b>
<b>PORCENTAJE</b>	<b>100</b>	<b>41.5</b>	<b>32.9</b>	<b>25.6</b>
Panamá	319	208	61	50
Chiriquí	270	120	100	50
Veraguas	270	52	122	96
Coclé	222	54	93	75
Los Santos	183	49	80	54
Herrera	122	45	54	23
Panamá Oeste	106	52	4	50
San Miguelito	86	71	8	7
Colón	51	25	15	11
Chepo	20	8	6	6

Fuente: Subdirección de Criminalística | Área de Estadística, Oficina de Planificación.

**Cuadro 60. PERICIAS REALIZADAS, POR LA SECCIÓN DE ACCIDENTOLOGÍA FORENSE, SEGÚN AGENCIA: AÑO 2021**

AGENCIA	TOTAL	MES											
		ENE.	FEB.	MAR.	ABR.	MAY.	JUN.	JUL.	AGO.	SEP.	OCT.	NOV.	DIC.
<b>TOTAL</b>	<b>1649</b>	<b>86</b>	<b>120</b>	<b>133</b>	<b>137</b>	<b>132</b>	<b>147</b>	<b>146</b>	<b>141</b>	<b>151</b>	<b>177</b>	<b>126</b>	<b>153</b>
<b>PORCENTAJE</b>	<b>100</b>	<b>5.2</b>	<b>7.3</b>	<b>8.1</b>	<b>8.3</b>	<b>8.0</b>	<b>8.9</b>	<b>8.9</b>	<b>8.6</b>	<b>9.2</b>	<b>10.7</b>	<b>7.6</b>	<b>9.3</b>
Panamá	319	12	23	22	24	25	24	31	24	27	37	34	36
Chiriquí	270	10	25	28	20	17	32	24	20	23	27	21	23
Veraguas	270	10	25	28	20	17	20	23	24	27	29	16	31
Coclé	222	9	11	3	23	10	26	19	30	26	29	23	13
Los Santos	183	13	10	16	16	15	14	13	15	30	17	7	17
Herrera	122	17	4	8	8	8	6	15	6	5	20	7	18
Panamá Oeste	106	5	7	12	14	19	11	4	12	1	7	8	6
San Miguelito	86	5	9	8	6	11	5	12	7	10	6	3	4
Colón	51	4	5	5	5	8	4	3	2	1	5	6	3
Chepo	20	1	1	3	1	2	5	2	1	1	0	1	2

Fuente: Subdirección de Criminalística | Área de Estadística, Oficina de Planificación.

# DOCUMENTOLOGÍA FORENSE

**Cuadro 61. TIPO DE PERICIAS REALIZADAS, POR LA SECCIÓN DE DOCUMENTOLOGÍA FORENSE, SEGÚN AGENCIA: AÑO 2021**

TIPO DE PERICIA	TOTAL	AGENCIA	
		PANAMÁ	VERAGUAS
<b>TOTAL</b>	<b>528</b>	<b>343</b>	<b>185</b>
<b>PORCENTAJE</b>	<b>100</b>	<b>65.0</b>	<b>35.0</b>
Análisis de manuscritos	348	187	161
Análisis de papel moneda	111	102	9
Análisis de cheques	24	15	9
Análisis de idoneidad de documentos personales	24	24	0
Análisis de seguridad de documento	8	2	6
Análisis de alteración	8	8	0
Análisis de discos compactos	5	5	0

Fuente: Subdirección de Criminalística | Área de Estadística, Oficina de Planificación.

**Cuadro 62. PERICIAS REALIZADAS, POR LA SECCIÓN DE DOCUMENTOLOGÍA FORENSE, SEGÚN AGENCIA: AÑO 2021**

MES	TOTAL	AGENCIA	
		PANAMÁ	VERAGUAS
<b>TOTAL</b>	<b>528</b>	<b>343</b>	<b>185</b>
<b>PORCENTAJE</b>	<b>100</b>	<b>65.0</b>	<b>35.0</b>
Enero	32	23	9
Febrero	29	19	10
Marzo	59	38	21
Abril	57	38	19
Mayo	59	40	19
Junio	59	39	20
Julio	34	18	16
Agosto	26	10	16
Septiembre	47	29	18
Octubre	49	37	12
Noviembre	46	33	13
Diciembre	31	19	12

Fuente: Subdirección de Criminalística | Área de Estadística, Oficina de Planificación.

# REVELADO LOFOSCÓPICO

**Cuadro 63. TIPO DE PERICIAS REALIZADAS, POR LA UNIDAD DE REVELADO LOFOSCÓPICO: AÑO 2021**

TIPO DE PERICIA	TOTAL	AGENCIA	
		PANAMÁ	VERAGUAS
<b>TOTAL</b>	<b>339</b>	<b>176</b>	<b>163</b>
<b>PORCENTAJE</b>	<b>100</b>	<b>51.9</b>	<b>48.1</b>
Análisis de R.L. en Superficies Lisas No Absorbentes	311	157	154
Análisis de R.L. en Superficies Lisa Engomada	16	11	5
Análisis de R.L. en Superficies Absorbentes/Porosas	12	8	4

Fuente: Subdirección de Criminalística | Área de Estadística, Oficina de Planificación.

**Cuadro 64. PERICIAS REALIZADAS, POR LA UNIDAD DE REVELADO LOFOSCÓPICO, SEGÚN AGENCIA: AÑO 2021**

MES	TOTAL	AGENCIA	
		PANAMÁ	VERAGUAS
<b>TOTAL</b>	<b>339</b>	<b>176</b>	<b>163</b>
<b>PORCENTAJE</b>	<b>100</b>	<b>51.9</b>	<b>48.1</b>
Enero	19	11	8
Febrero	17	10	7
Marzo	50	38	12
Abril	36	18	18
Mayo	26	12	14
Junio	26	9	17
Julio	26	10	16
Agosto	27	12	15
Septiembre	34	16	18
Octubre	27	14	13
Noviembre	23	12	11
Diciembre	28	14	14

Fuente: Subdirección de Criminalística | Área de Estadística, Oficina de Planificación.

# AUDITORÍA FORENSE

**Cuadro 65. PERICIAS REALIZADAS, POR LA SECCIÓN DE AUDITORÍA FORENSE, SEGÚN MES: AÑO 2021**

MES	TOTAL	AGENCIA				
		ANCÓN	CHIRIQUÍ	VERAGUAS	PANAMÁ OESTE	COCLÉ
<b>TOTAL</b>	<b>148</b>	<b>80</b>	<b>33</b>	<b>16</b>	<b>11</b>	<b>8</b>
<b>PORCENTAJE</b>	<b>100</b>	<b>54.1</b>	<b>22.3</b>	<b>10.8</b>	<b>7.4</b>	<b>5.4</b>
Enero	11	6	3	0	1	1
Febrero	7	2	2	2	0	1
Marzo	11	5	3	1	1	1
Abril	14	6	6	1	1	0
Mayo	12	5	4	1	1	1
Junio	18	13	0	3	2	0
Julio	15	10	3	2	0	0
Agosto	11	5	2	2	2	0
Septiembre	14	9	4	1	0	0
Octubre	14	6	2	0	2	4
Noviembre	11	7	2	2	0	0
Diciembre	10	6	2	1	1	0

Fuente: Subdirección de Criminalística | Área de Estadística, Oficina de Planificación.

**Gráfica 37. PERICIAS REALIZADAS, POR LA SECCIÓN DE AUDITORÍA FORENSE, SEGÚN MES: AÑO 2021**

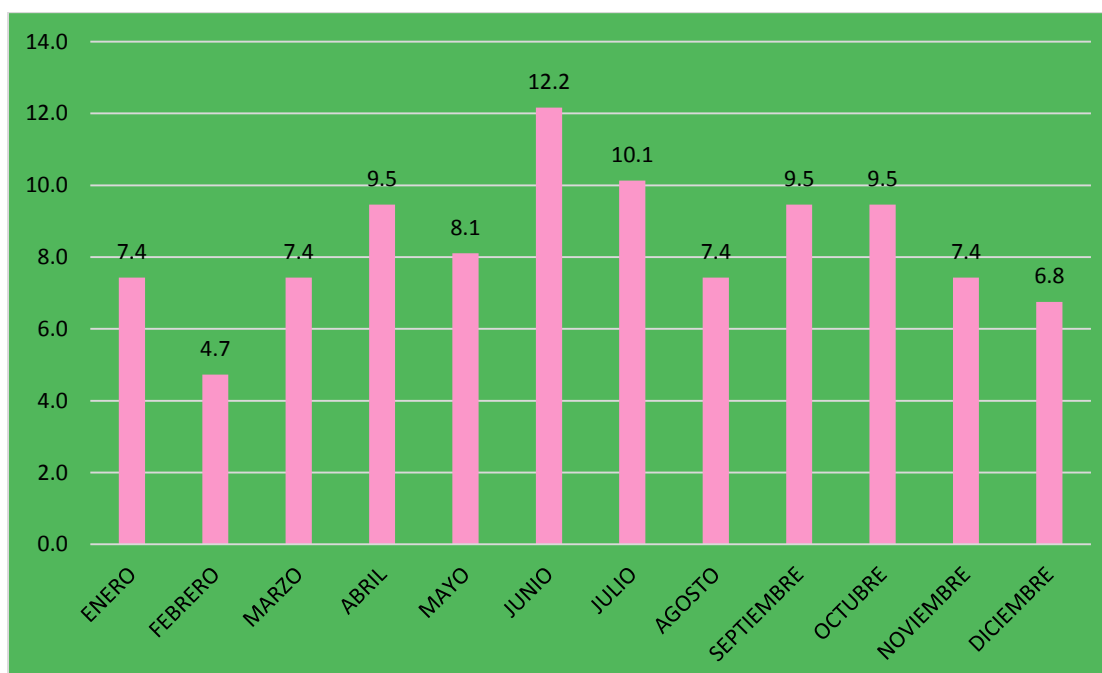

Fuente: Subdirección de Criminalística | Área de Estadística, Oficina de Planificación.

# UNIDAD DE EXPLOSIVOS E INCENDIO

**Cuadro 66. PERICIAS REALIZADAS, POR LA UNIDAD FORENSE DE EXPLOSIVOS E INCENDIOS, SEGÚN AGENCIA: AÑO 2021**

TIPO DE PERICIA	TOTAL	AGENCIA		
		PANAMÁ	VERAGUAS	PANAMÁ OESTE
<b>TOTAL</b>	<b>175</b>	<b>94</b>	<b>48</b>	<b>33</b>
<b>PORCENTAJE</b>	<b>100</b>	<b>53.7</b>	<b>27.4</b>	<b>18.9</b>
Inspección ocular de escenas de incendios	155	86	48	21
Inspección ocular de la escena post incendio	16	4	0	12
Descripción técnica de artefactos explosivos o granadas	4	4	0	0

Fuente: Subdirección de Criminalística | Área de Estadística, Oficina de Planificación.

**Cuadro 67. PERICIAS REALIZADAS, POR LA UNIDAD FORENSE DE EXPLOSIVOS E INCENDIOS, SEGÚN AGENCIA: AÑO 2021**

MES	TOTAL	AGENCIA		
		PANAMÁ	VERAGUAS	PANAMÁ OESTE
<b>TOTAL</b>	<b>175</b>	<b>94</b>	<b>48</b>	<b>33</b>
<b>PORCENTAJE</b>	<b>100</b>	<b>53.7</b>	<b>27.4</b>	<b>18.9</b>
Enero	10	7	1	2
Febrero	14	4	7	3
Marzo	21	11	5	5
Abril	21	13	5	3
Mayo	16	12	3	1
Junio	13	4	5	4
Julio	14	7	6	1
Agosto	18	12	4	2
Septiembre	14	10	3	1
Octubre	8	4	3	1
Noviembre	14	7	1	6
Diciembre	12	3	5	4

Fuente: Subdirección de Criminalística | Área de Estadística, Oficina de Planificación.

# UNIDAD DE MECÁNICA FORENSE

**Cuadro 68. PERICIAS REALIZADAS, POR LA UNIDAD DE MECÁNICA FORENSE: AÑO 2021**

MES	AGENCIA
	PANAMÁ OESTE
<b>TOTAL</b>	<b>109</b>
Enero	14
Febrero	16
Marzo	19
Abril	16
Mayo	27
Junio	17
Julio	16
Agosto	12
Septiembre	10
Octubre	11
Noviembre	12
Diciembre	10

Fuente: Subdirección de Criminalística | Área de Estadística, Oficina de Planificación.

**Gráfica 38. PERICIAS REALIZADAS, POR LA UNIDAD DE MECÁNICA FORENSE, SEGÚN MES: AÑO 2021**

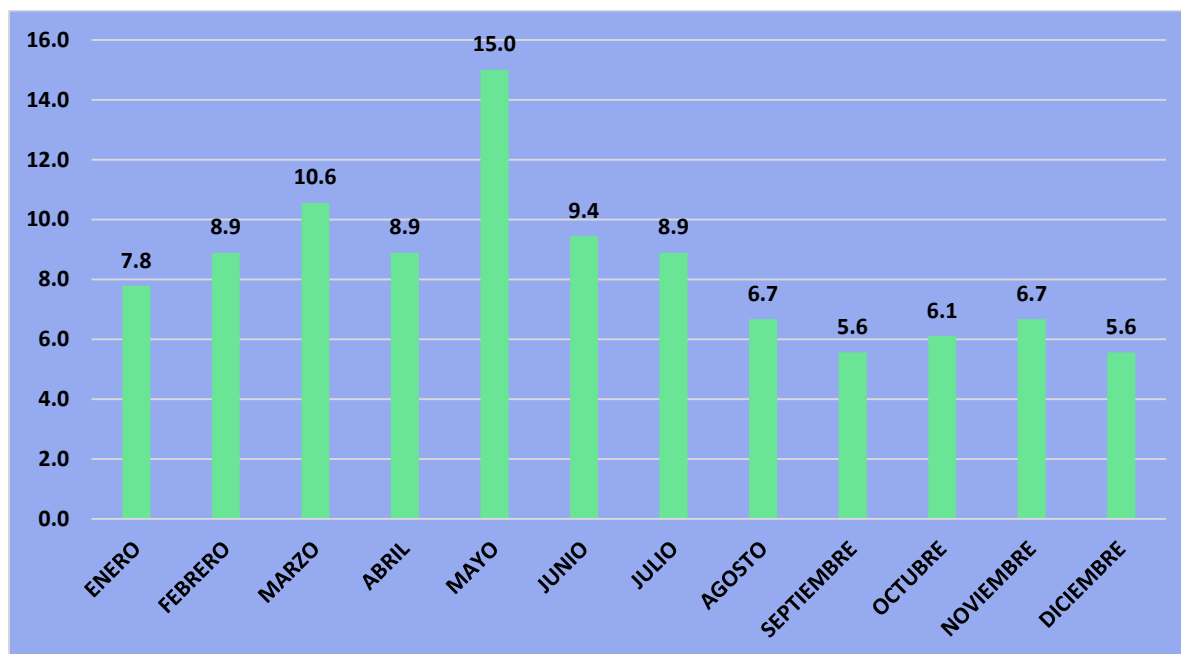

Fuente: Subdirección de Criminalística | Área de Estadística, Oficina de Planificación.

# UNIDAD DE ANÁLISIS DE SEÑAS Y SIGNOS

**Cuadro 69. PERICIAS REALIZADAS, POR LA UNIDAD DE ANÁLISIS DE SEÑAS Y SIGNOS, SEGÚN AGENCIA: AÑO 2021**

TIPO DE PERICIA	TOTAL	AGENCIA		
		PANAMÁ	COLÓN	PANAMÁ OESTE
<b>TOTAL</b>	<b>179</b>	<b>76</b>	<b>62</b>	<b>41</b>
<b>PORCENTAJE</b>	<b>100</b>	<b>42.5</b>	<b>34.6</b>	<b>22.9</b>
Análisis o Cotejo de Tatuajes	77	51	18	8
Diligencia de Inspección Ocular, Identificación y Análisis de Grafiti	43	13	11	19
Análisis de Tatuaje a Privados de Libertad	37	7	24	6
Cotejo de Grafiti	22	5	9	8

Fuente: Subdirección de Criminalística | Área de Estadística, Oficina de Planificación.

**Cuadro 70. PERICIAS REALIZADAS, POR LA UNIDAD DE SEÑAS Y SIGNOS, SEGÚN AGENCIA: AÑO 2021**

MES	TOTAL	AGENCIA		
		PANAMÁ	COLÓN	PANAMÁ OESTE
<b>TOTAL</b>	<b>179</b>	<b>76</b>	<b>62</b>	<b>41</b>
<b>PORCENTAJE</b>	<b>100</b>	<b>42.5</b>	<b>34.6</b>	<b>22.9</b>
Enero	7	1	5	1
Febrero	8	2	4	2
Marzo	14	7	6	1
Abril	11	3	5	3
Mayo	15	7	5	3
Junio	9	4	3	2
Julio	19	11	6	2
Agosto	13	7	4	2
Septiembre	24	15	6	3
Octubre	23	9	5	9
Noviembre	18	4	8	6
Diciembre	18	6	5	7

Fuente: Subdirección de Criminalística | Área de Estadística, Oficina de Planificación.

# LABORATORIOS FORENSES

Cuadro 71. PERICIAS REALIZADA, POR LOS DIFERENTES LABORATORIOS FORENSES: AÑO 2021

MES	TOTAL	LABORATORIOS FORENSES					
		LABORATORIO DE SUSTANCIA CONTROLADAS	LABORATORIO DE ANÁLISIS BIOMOLECULAR	LABORATORIO DE SEROLOGÍA	LABORATORIO DE TOXICOLOGÍA FORENSE	LABORATORIO DE QUÍMICA FORENSE	LABORATORIO DE BIOLOGÍA FORENSE
<b>TOTAL</b>	<b>15971</b>	<b>7452</b>	<b>2245</b>	<b>1912</b>	<b>3999</b>	<b>278</b>	<b>85</b>
<b>PORCENTAJE</b>	<b>100</b>	<b>46.7</b>	<b>14.1</b>	<b>12.0</b>	<b>25.0</b>	<b>1.7</b>	<b>0.5</b>
Enero	762	433	29	91	189	18	2
Febrero	1017	534	114	125	230	12	2
Marzo	1315	625	134	172	353	27	4
Abril	1353	678	175	145	329	18	8
Mayo	1677	735	197	212	512	17	4
Junio	1333	661	81	168	383	28	12
Julio	1588	666	275	178	428	31	10
Agosto	1503	598	219	194	449	21	22
Septiembre	1404	690	352	147	180	25	10
Octubre	1272	595	292	161	206	14	4
Noviembre	1243	634	129	157	296	25	2
Diciembre	1504	603	248	162	444	42	5

Fuente: Subdirección de Criminalística | Área de Estadística, Oficina de Planificación.

Gráfica 39. PERICIAS REALIZADAS, POR MES, SEGÚN LOS DIFERENTES LABORATORIOS FORENSES: AÑO 2021

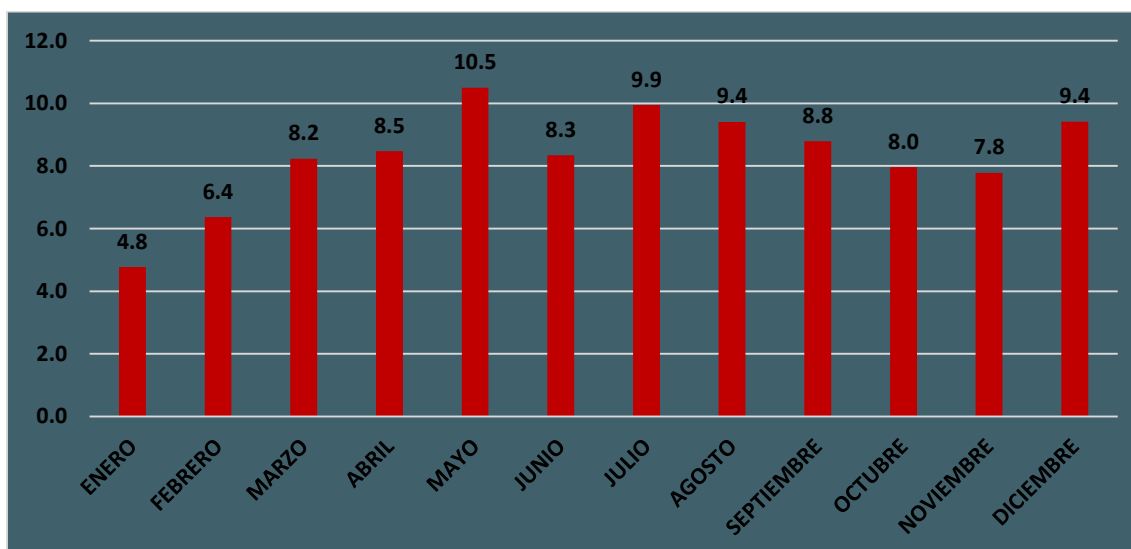

Fuente: Subdirección de Criminalística | Área de Estadística, Oficina de Planificación.

**Cuadro 72. PERICIAS REALIZADAS EN EL LABORATORIO DE ANÁLISIS BIOMOLECULAR, SEGÚN AGENCIA: AÑO 2021**

MES	TOTAL	AGENCIA	
		VERAGUAS	PANAMÁ
<b>TOTAL</b>	<b>2245</b>	<b>1149</b>	<b>1096</b>
<b>PORCENTAJE</b>	<b>100</b>	<b>51.2</b>	<b>48.8</b>
Enero	29	11	18
Febrero	114	82	32
Marzo	134	91	43
Abril	175	123	52
Mayo	197	157	40
Junio	81	43	38
Julio	275	155	120
Agosto	219	109	110
Septiembre	352	162	190
Octubre	292	74	218
Noviembre	129	29	100
Diciembre	248	113	135

Fuente: Subdirección de Criminalística | Área de Estadística, Oficina de Planificación.

**Gráfica 40. PERICIAS REALIZADAS EN EL LABORATORIO DE ANÁLISIS BIOMOLECULAR, SEGÚN MES: AÑO 2021**

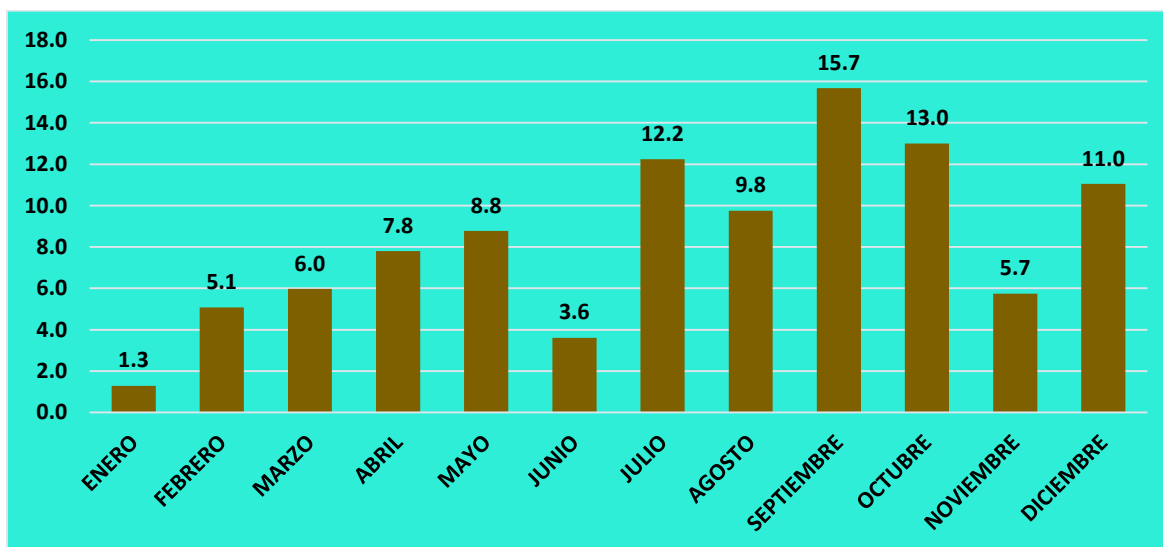

Fuente: Subdirección de Criminalística | Área de Estadística, Oficina de Planificación.

# LABORATORIO DE BIOQUÍMICA

**Cuadro 73. PERICIAS REALIZADAS, POR EL LABORATORIO DE BIOQUÍMICA, SEGÚN TIPO DE PERICIA: AÑO 2021**

MES	TOTAL	TIPO DE PERICIA	
		BIOQUÍMICA	TOMA DE MUESTRAS
<b>TOTAL</b>	<b>1912</b>	<b>1656</b>	<b>256</b>
Enero	91	75	16
Febrero	125	113	12
Marzo	172	149	23
Abril	145	130	15
Mayo	212	192	20
Junio	168	153	15
Julio	178	150	28
Agosto	194	176	18
Septiembre	147	117	30
Octubre	161	128	33
Noviembre	157	142	15
Diciembre	162	131	31

Fuente: Subdirección de Criminalística | Área de Estadística, Oficina de Planificación.

**Gráfica 41. PERICIAS REALIZADAS, POR EL LABORATORIO DE BIOQUÍMICA, SEGÚN MES: AÑO 2021**

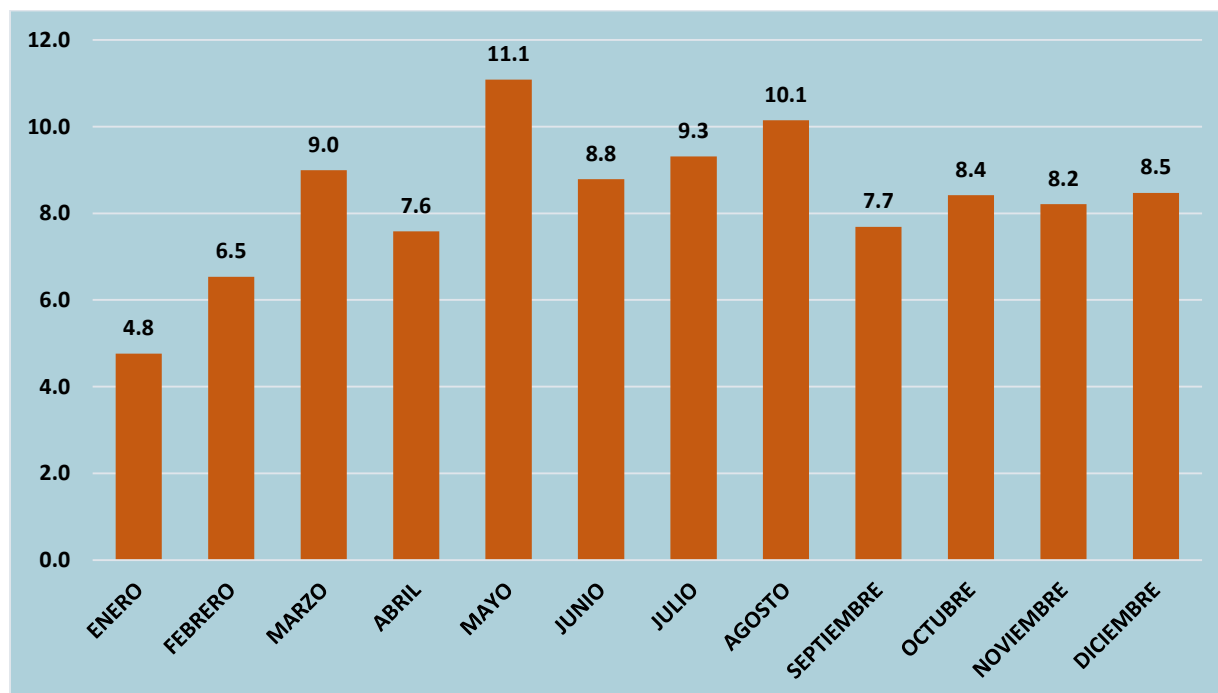

Fuente: Subdirección de Criminalística | Área de Estadística, Oficina de Planificación.

# LABORATORIO DE QUÍMICA

Cuadro 74. PERICIAS REALIZADAS EN EL LABORATORIO DE QUÍMICA FORENSE: AÑO 2021

TIPO DE PERICIA	TOTAL	MES											
		ENE.	FEB.	MAR.	ABR.	MAY.	JUN.	JUL.	AGO.	SEP.	OCT.	NOV.	DIC.
<b>TOTAL</b>	<b>278</b>	<b>18</b>	<b>12</b>	<b>27</b>	<b>18</b>	<b>17</b>	<b>28</b>	<b>31</b>	<b>21</b>	<b>25</b>	<b>14</b>	<b>25</b>	<b>42</b>
<b>PORCENTAJE</b>	<b>100</b>	<b>6.5</b>	<b>4.3</b>	<b>9.7</b>	<b>6.5</b>	<b>6.1</b>	<b>10</b>	<b>11</b>	<b>7.6</b>	<b>9.0</b>	<b>5.0</b>	<b>9.0</b>	<b>15</b>
A. de residuos de disparos	138	14	9	15	9	6	23	9	10	15	4	3	21
A. de acelerantes	44	1	2	0	0	0	1	10	6	5	7	10	2
A. de fisicoquímico de aguas	29	2	0	6	2	1	0	5	4	2	1	0	6
identificación de sustancias	21	0	1	4	1	0	1	2	1	2	1	5	3
A. comparativo de pintura	18	0	0	1	5	2	0	2	0	1	0	4	3
estudio de distancia de disparos	16	0	0	0	0	5	0	2	0	0	1	1	7
A. comparativo de suelos	12	1	0	1	1	3	3	1	0	0	0	2	0

Fuente: Subdirección de Criminalística | Área de Estadística, Oficina de Planificación.

Gráfica 42. PERICIAS REALIZADAS EN EL LABORATORIO DE QUÍMICA, SEGÚN MES: AÑO 2021

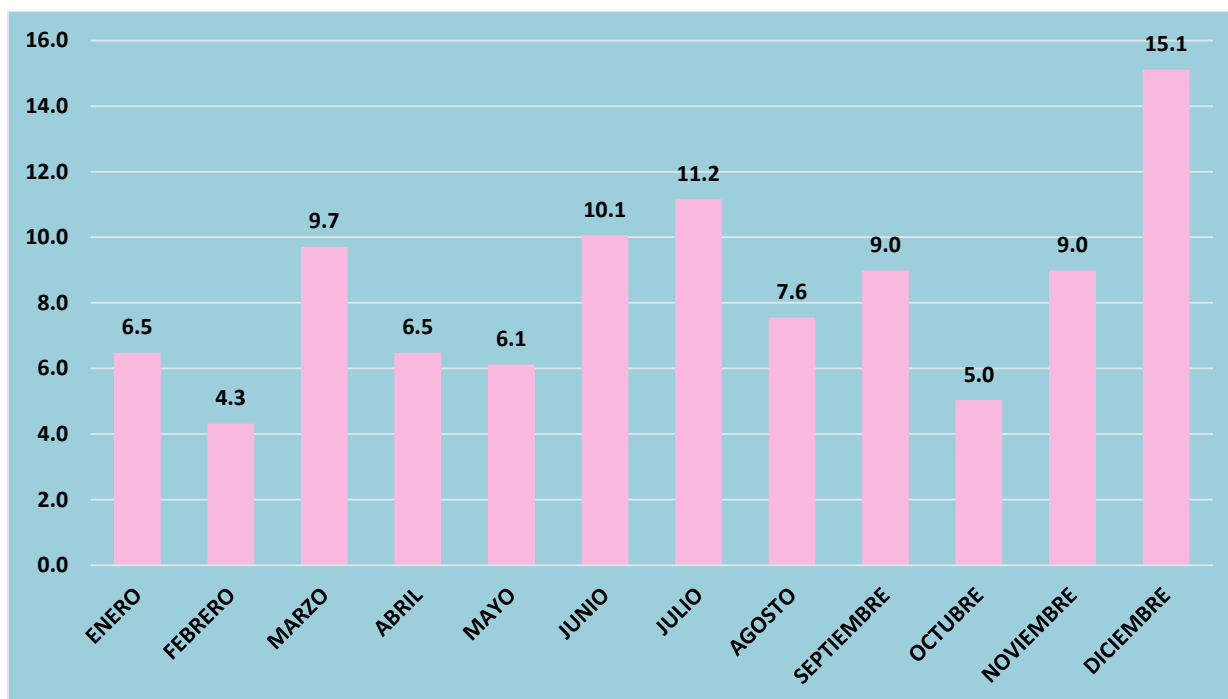

Fuente: Subdirección de Criminalística | Área de Estadística, Oficina de Planificación.

# LABORATORIO DE BIOLOGÍA

Cuadro 75. PERICIAS REALIZADAS EN EL LABORATORIO DE BIOLOGÍA FORENSE: AÑO 2021

MES	TOTAL	TIPO DE PERICIA	
		I.O. EN DELITOS AMBIENTALES	ANÁLISIS MICROBIOLÓGICOS
<b>TOTAL</b>	<b>85</b>	<b>78</b>	<b>7</b>
<b>PORCENTAJE</b>	<b>100</b>	<b>92</b>	<b>8.2</b>
Enero	2	1	1
Febrero	2	0	2
Marzo	4	4	0
Abril	8	8	0
Mayo	4	4	0
Junio	12	10	2
Julio	10	9	1
Agosto	22	22	0
Septiembre	10	9	1
Octubre	4	4	0
Noviembre	2	2	0
Diciembre	5	5	0

Fuente: Subdirección de Criminalística | Área de Estadística, Oficina de Planificación.

Gráfica 43. PERICIAS REALIZADAS EN EL LABORATORIO DE BIOLOGÍA: AÑO 2021

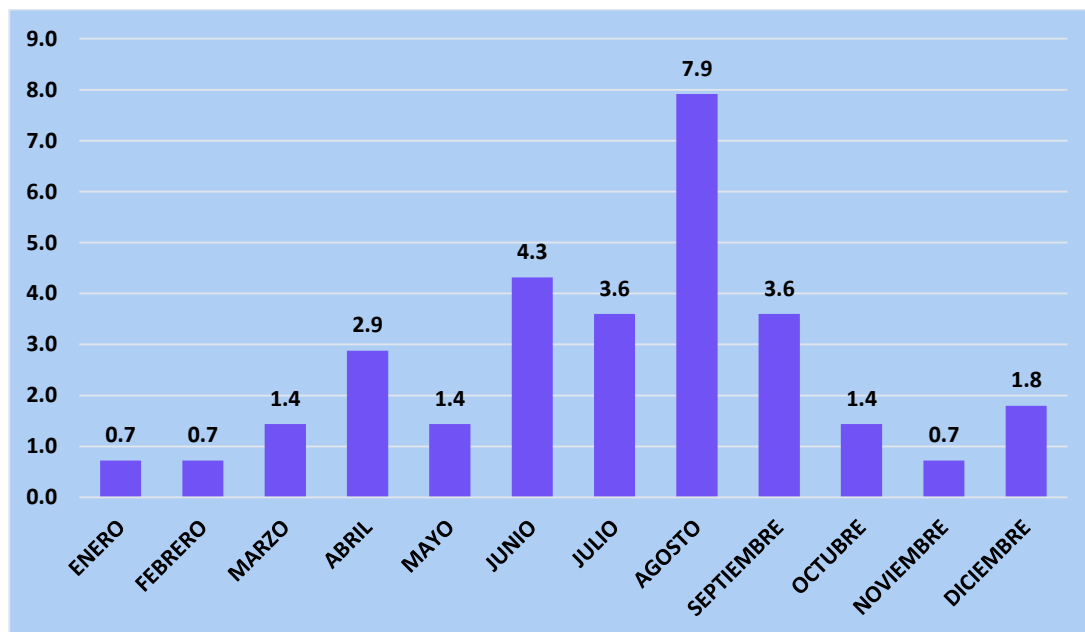

Fuente: Subdirección de Criminalística | Área de Estadística, Oficina de Planificación.

# LABORATORIO DE SUSTANCIAS CONTROLADAS

**Cuadro 76. PERICIAS REALIZADAS EN EL LABORATORIO DE SUSTANCIAS CONTROLADAS, SEGÚN AGENCIA: AÑO 2021**

MES	TOTAL	AGENCIA	
		PANAMÁ	VERAGUAS
<b>TOTAL</b>	<b>7452</b>	<b>5143</b>	<b>2309</b>
<b>PORCENTAJE</b>	<b>100</b>	<b>69.0</b>	<b>31.0</b>
Enero	433	278	155
Febrero	534	386	148
Marzo	625	428	197
Abril	678	467	211
Mayo	735	487	248
Junio	661	411	250
Julio	666	483	183
Agosto	598	408	190
Septiembre	690	482	208
Octubre	595	416	179
Noviembre	634	483	151
Diciembre	603	414	189

**Nota:** Estas sustancias llegan en diferentes presentaciones, entre las que podemos mencionar: carrizos, sobrecitos, cigarrillos de fabricación casera, pastillas, medicamentos, comprimidos, courriers (servicio de entrega de paquetería y correspondencia inmediata), kilos provenientes de grandes incautaciones y los muy famosos camuflajes, los cuales pueden venir en ropa, maletas, adornos, plásticos, entre otros.

**Fuente:** Subdirección de Criminalística | Área de Estadística, Oficina de Planificación.

**Cuadro 77. PESO EN TONELADAS DE LOS INDICIOS ANALIZADOS EN LOS LABORATORIOS DE SUSTANCIAS CONTROLADAS, POR TIPOS DE DROGAS: AÑO 2021**

MES	TOTAL	TIPO DE DROGA				
		COCAÍNA	MARIHUANA	CRACK	ÉXTASIS	OTRAS DROGAS
<b>TOTAL</b>	<b>145.21</b>	<b>116.82</b>	<b>28.32</b>	<b>0.068</b>	<b>0.0028</b>	<b>0.0078</b>
Enero	6.50	4.60446	1.89662	0.00007	0.00007	0.00035
Febrero	11.16	8.65984	2.49810	0.00014	0.00001	0.00003
Marzo	11.23	9.04389	2.13596	0.04934	0.00017	0.00133
Abril	12.29	10.73765	1.54072	0.01446	0.00025	0.00046
Mayo	10.84	9.52948	1.31162	0.00007	0.00003	0.00133
Junio	15.72	11.09744	4.62693	0.00030	0.00022	0.00001
Julio	8.59	7.66113	0.93001	0.00008	0.00000	0.00012
Agosto	9.25	8.81093	0.43378	0.00037	0.00001	0.00000
Septiembre	10.38	6.56237	3.81211	0.00024	0.00023	0.00054
Octubre	14.56	14.19211	0.36277	0.00221	0.00005	0.00150
Noviembre	23.72	16.30917	7.41209	0.00030	0.00171	0.00120
Diciembre	10.97	9.61061	1.35508	0.00018	0.00005	0.00089

**Fuente:** Subdirección de Criminalística | Área de Estadística, Oficina de Planificación.

**Cuadro 78. PESO EN TONELADAS, POR TIPOS DE DROGAS, SEGÚN PROVINCIA: AÑO 2021**

PROVINCIA	TOTAL	TIPO DE DROGA				
		COCAÍNA	MARIHUANA	CRACK	ÉXTASIS	OTRAS MUESTRAS
<b>TOTAL</b>	<b>145.213</b>	<b>116.8191</b>	<b>28.3158</b>	<b>0.0678</b>	<b>0.0028</b>	<b>0.0078</b>
Colón	53.58	53.3897	0.1843	0.0005	0.0017	0.0000
Panamá Oeste	24.92	19.8282	5.0415	0.0489	0.0000	0.0006
Chiriquí	21.72	13.5531	8.1616	0.0001	0.0000	0.0008
Los Santos	13.46	4.6205	8.8399	0.0000	0.0000	0.0000
Panamá	8.71	7.3782	1.3149	0.0055	0.0011	0.0063
Guna Yala	6.16	5.9926	0.1567	0.0121	0.0000	0.0000
Veraguas	5.47	1.5880	3.8847	0.0002	0.0000	0.0000
Bocas del Toro	5.23	5.1757	0.0506	0.0000	0.0000	0.0000
Herrera	3.43	3.3875	0.0455	0.0002	0.0000	0.0000
Coclé	1.48	0.9446	0.5307	0.0000	0.0000	0.0000
Darién	1.07	0.9609	0.1053	0.0001	0.0000	0.0000

Fuente: Subdirección de Criminalística | Área de Estadística, Oficina de Planificación.

**Gráfica 44. PESO EN TONELADAS, POR TIPOS DE DROGAS, SEGÚN PROVINCIA: AÑO 2021**

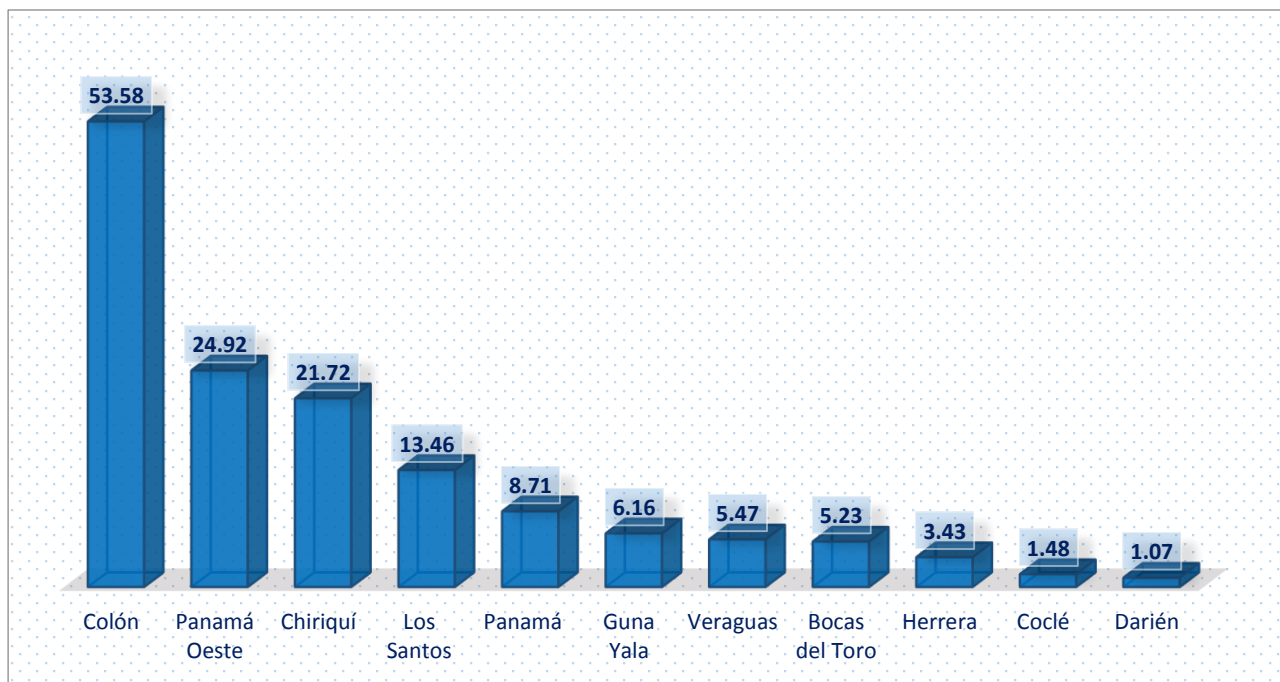

Fuente: Subdirección de Criminalística | Área de Estadística, Oficina de Planificación.