

BOLETÍN ESTADÍSTICO



Dr. José Vicente Pachar
Director General

ENERO A DICIEMBRE 2020
Área de estadística, Oficina de planificación

COLABORADORES DEL ÁREA DE ESTADÍSTICA IMELCF

**Coordinador del Área de Estadística
Ing. Hermógenes Martínez**

Analistas

Licda. Yulissa Chávez

Licda. Licel Cáceres

Licda. Tatiana Rojas

Licda. Darelys Reyes

Licdo. Julio Peña

Licda. Argelis Arguelles

**Sra. Ámbar Vernaza
Captadora de datos**

CONTENIDO

RESUMEN	4
INTRODUCCIÓN	5
GENERAL.....	6
SUBDIRECCIONES.....	8
SUBDIRECCIÓN DE MEDICINA FORENSE	8
CLÍNICA MÉDICO-LEGAL.....	8
ODONTOLOGÍA FORENSE	15
MALADRAXIS	16
PATOLOGÍA FORENSE	17
UNIDAD DE HISTOPATOLOGÍA.....	28
SALUD MENTAL FORENSE	29
SUBDIRECCIÓN DE CRIMINALÍSTICA	36
SECCIONES, UNIDADES Y LABORATORIOS DE CRIMINALÍSTICA	36

RESUMEN

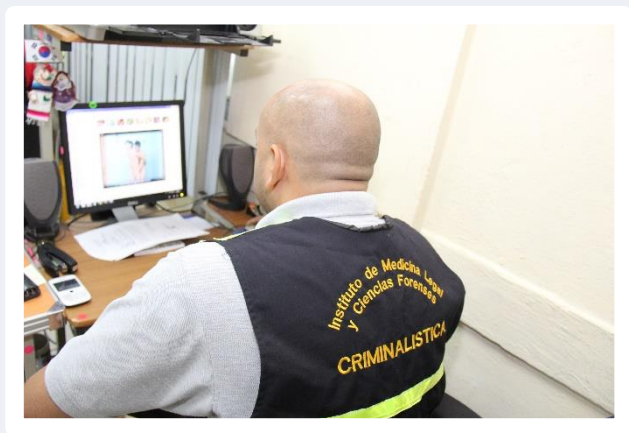

El presente boletín abarca el período comprendido entre el 01 de enero al 31 de diciembre del 2020, cuenta con la información referente a los servicios periciales ejecutados por las Subdirecciones de **Medicina Forense** y **Criminalística**; en él se plasma la información relacionada a servicios periciales de Ciencias Forenses y asesoría técnico-científica al sistema de

justicia al servicio de las investigaciones judiciales y de la administración de justicia en Panamá.

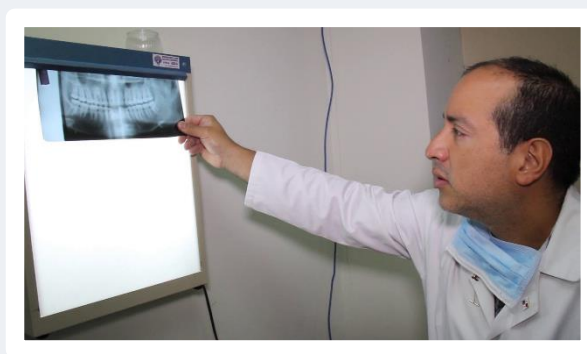

INTRODUCCIÓN

Gracias al **trabajo en equipo a nivel nacional**, se logra captar la información presentada en este boletín con un alto nivel de confiabilidad, en base a los ejercicios de validación previa a la publicación de los mismos.

Los datos estadísticos son importantes desde su origen, es por ello que la información que se detalla a continuación es producto del control de calidad liderado por el **Área de Estadística de la Oficina de Planificación**. El contenido del presente boletín contiene la información de las Subdirecciones de Medicina Forense y Criminalística del año 2020.

Durante el 2020 el comportamiento de los datos muestra una mayor cantidad de procesos realizados en los meses de enero y febrero (previo al inicio de pandemia y medidas de movilidad); una disminución drástica entre abril y mayo; y se retoman los números en el mes de junio. En la siguiente gráfica podemos apreciar la cantidad de peritajes realizados en el IMELCF por mes, donde el mes de enero muestra el porcentaje más alto 12% y abril el más bajo con un 2% del total de las cifras entre enero y diciembre.

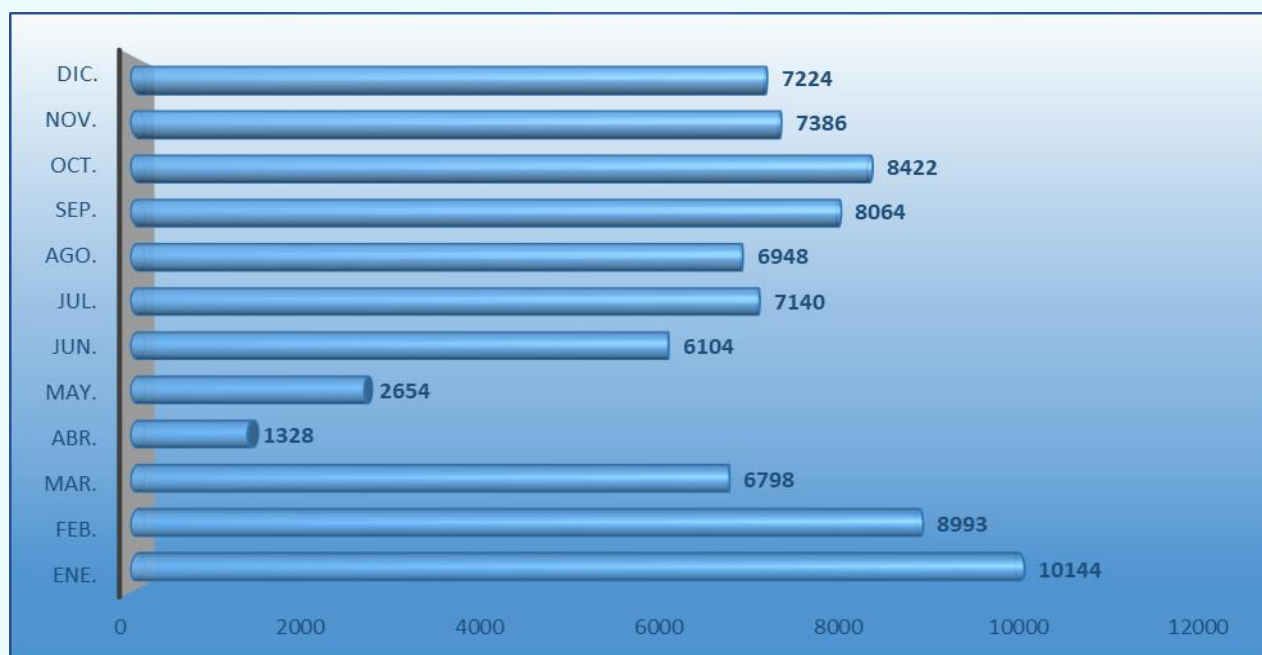

GENERAL

Cuadro 1. PERITAJES REALIZADOS EN EL INSTITUTO DE MEDICINA LEGAL Y CIENCIAS FORENSES, SEGÚN LA SUBDIRECCIÓN DE MEDICINA FORENSE: AÑO 2020

SUBDIRECCIÓN DE MEDICINA FORENSE	TOTAL	MES											
		ENE.	FEB.	MAR.	ABR.	MAY.	JUN.	JUL.	AGO.	SEP.	OCT.	NOV.	DIC.
TOTAL	34527	4201	3724	2796	464	950	2681	3025	3039	3681	3728	3169	3069
PORCENTAJE	100	12.2	10.8	8.1	1.3	2.8	7.8	8.8	8.8	10.7	10.8	9.2	8.9
SECCIÓN DE PATOLOGÍA FORENSE	2893	308	257	235	163	205	220	315	260	237	230	252	211
Unidad de Patología Forense	2658	296	234	213	163	199	193	280	226	207	215	236	196
Unidad de Histopatología	235	12	23	22	0	6	27	35	34	30	15	16	15
SECCIÓN DE CLÍNICA MÉDICO-LEGAL	26214	3405	2932	2154	301	745	1991	2056	2170	2833	2808	2423	2396
Unidad de Consulta Externa	25778	3355	2893	2129	283	722	1955	2013	2133	2780	2756	2394	2365
Odontología Forense	436	50	39	25	18	23	36	43	37	53	52	29	31
SECCIÓN DE MALAPRAXIS	9	1	1	0	0	0	0	0	0	1	2	1	2
SALUD MENTAL FORENSE	5411	487	534	407	0	0	470	654	608	609	689	493	460
Unidad de Psicología Forense	3631	326	325	253	0	0	354	431	418	420	478	305	321
Unidad de Psiquiatría Forense	779	76	99	76	0	0	42	75	77	84	105	94	51
Unidad de Trabajo Social Forense	1001	85	110	78	0	0	74	148	113	105	106	94	88

Fuente: Área de Estadística, Oficina de Planificación.

Gráfica 1. PERITAJES REALIZADOS EN EL INSTITUTO DE MEDICINA LEGAL Y CIENCIAS FORENSES, SEGÚN LA SUBDIRECCIÓN DE MEDICINA FORENSE: AÑO 2020

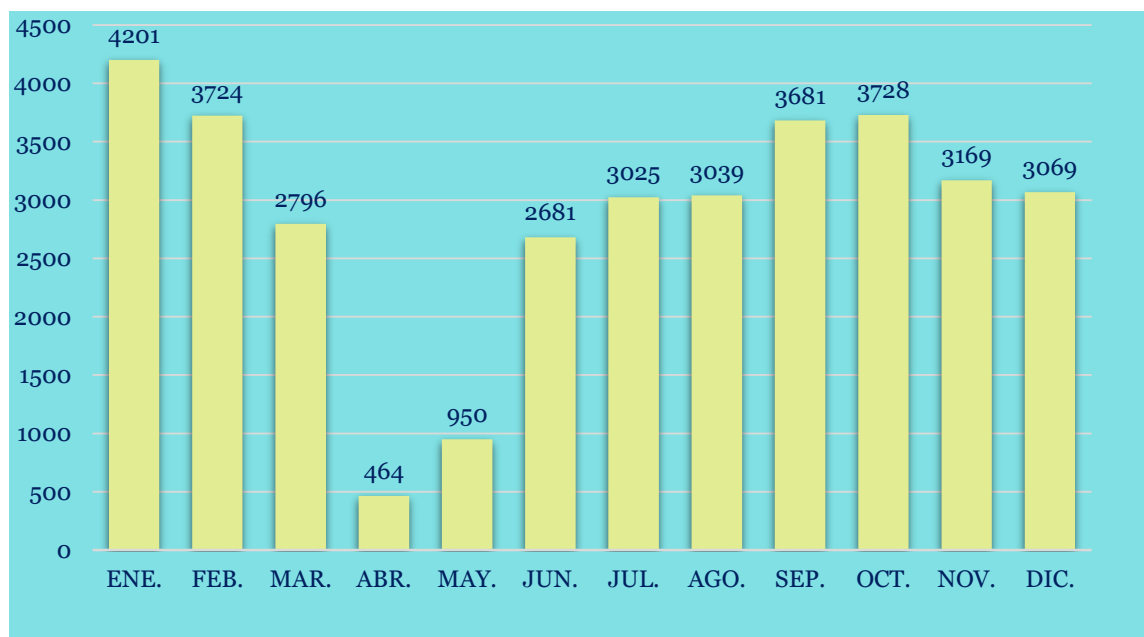

Fuente: Área de Estadística, Oficina de Planificación.

Cuadro 1.1 PERITAJES REALIZADOS EN EL INSTITUTO DE MEDICINA LEGAL Y CIENCIAS FORENSES, SEGÚN LA SUBDIRECCIÓN DE CRIMINALÍSTICA: AÑO 2020

SUBDIRECCIÓN DE CRIMINALÍSTICA	TOTAL	MES											
		ENE.	FEB.	MAR.	ABR.	MAY.	JUN.	JUL.	AGO.	SEP.	OCT.	NOV.	DIC.
TOTAL	46922	5956	5293	4024	864	1710	3450	4150	3944	4415	4710	4234	4172
PORCENTAJE	100	12.7	11.3	8.6	1.8	3.6	7.4	8.8	8.4	9.4	10.0	9.0	8.9
SECCIONES DE CRIMINALÍSTICA	35927	4751	4374	3193	689	1143	2518	3163	2973	3351	3457	3241	3074
Sección de Criminalística de Campo	9551	1229	1291	893	256	407	612	765	766	791	866	811	864
Sección de Identificación Criminal y Civil	6189	872	898	664	118	189	455	535	439	601	534	467	417
Sección de Fotografía y Video Forense	5403	695	616	440	106	242	478	419	475	487	515	454	476
Sección de Morfología Facial	4366	601	385	374	64	17	231	582	381	392	415	547	377
Unidad de Extracción, Fijación y Análisis de Video	2573	273	269	182	14	52	180	195	305	302	315	220	266
Sección de Planimetría Forense	1909	244	187	134	37	95	205	144	158	179	175	199	152
Sección de Balística Forense	1848	317	312	195	30	56	101	198	118	142	145	116	118
Sección de Informática Forense	1682	205	142	111	7	13	58	128	168	246	231	179	194
Sección de Accidentología Forense	1231	163	143	111	51	49	79	79	77	102	136	125	116
Sección de Documentología Forense	393	44	40	26	1	5	64	39	27	33	42	44	28
Unidad de Revelado Lofoscópico	330	61	48	23	0	8	22	23	28	35	26	32	24
Sección de Auditoría Forense	119	11	9	12	2	0	4	12	5	14	17	20	13
Unidad Forense en Explosiones e Incendios	119	11	12	17	1	3	9	13	5	9	15	10	14
Unidad de Mecánica Forense	106	12	14	5	0	2	4	17	10	2	19	11	10
Unidad de Análisis de Señas y Signos	108	13	8	6	2	5	16	14	11	16	6	6	5
LABORATORIOS FORENSES	10995	1205	919	831	175	567	932	987	971	1064	1253	993	1098
Laboratorio de Sustancias Controladas	5031	319	419	287	105	260	474	446	541	550	610	569	451
Laboratorio de Toxicología Forense	2795	479	279	266	19	197	201	277	160	233	241	162	281
Laboratorio de Análisis Biomolecular	1418	159	52	114	20	53	137	140	104	116	231	102	190
Laboratorio de Serología	1399	170	119	128	31	34	91	99	145	134	149	152	147
Laboratorio de Química Forense	245	40	33	16	0	21	20	20	19	27	18	7	24
Laboratorio de Biología Forense	107	38	17	20	0	2	9	5	2	4	4	1	5

Fuente: Área de Estadística, Oficina de Planificación.

GRÁFICA 1.1 PERITAJES REALIZADOS EN EL INSTITUTO DE MEDICINA LEGAL Y CIENCIAS FORENSES, SEGÚN LA SUBDIRECCIÓN DE CRIMINALÍSTICA: AÑO 2020

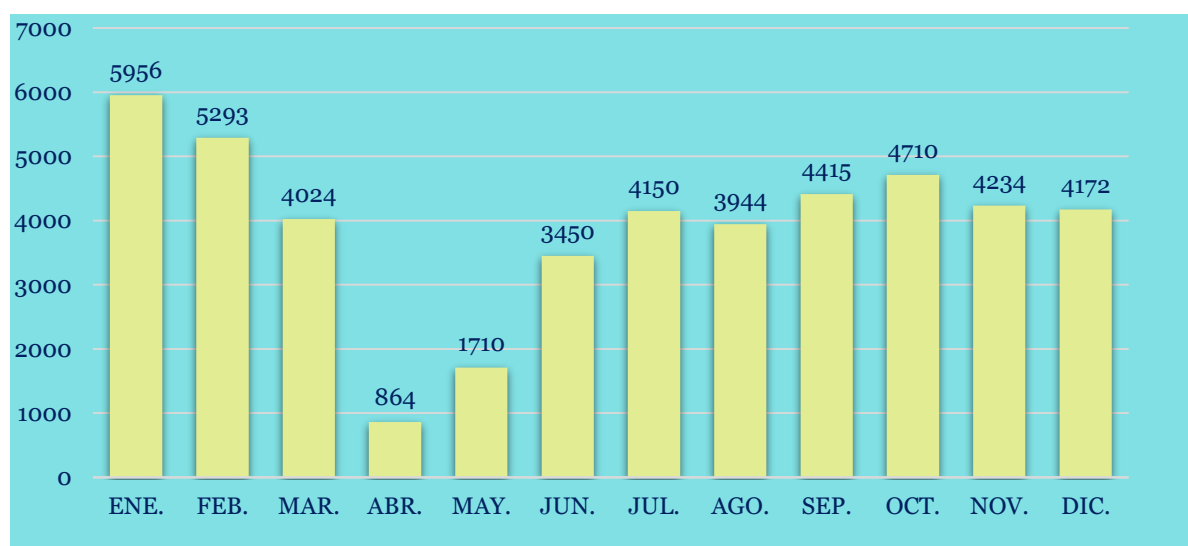

Fuente: Área de Estadística, Oficina de Planificación

SUBDIRECCIONES

SUBDIRECCIÓN DE MEDICINA FORENSE

Departamentos: Clínica Médico Legal | Patología Forense | Salud Mental Forense | Malpraxis

CLÍNICA MÉDICO-LEGAL

Unidades de Consulta Externa y Odontología. Datos de experiencia de lesiones, en casos de abuso o maltrato, lesiones personales, violencia de género y doméstica, delitos sexuales, hechos de tránsito, entre otros y, elaborar los respectivos dictámenes periciales y análisis de documentos médicos.

Cuadro 2. EVALUACIONES REALIZADAS EN LA UNIDAD DE CONSULTA EXTERNA, POR AGENCIAS, SEGÚN TIPO DE PERICIA: AÑO 2020

TIPO DE PERICIA	TOTAL	AGENCIA										
		PANAMÁ	CHIRIQUÍ	PANAMÁ OESTE	VERAGUAS	COCLÉ	COLÓN	SAN MIGUELITO	BOCAS DEL TORO	HERRERA	LOS SANTOS	DARIÉN
TOTAL	25778	7220	3458	3431	1992	1939	1897	1809	1629	1223	868	312
PORCENTAJE	100	28.0	13.4	13.3	7.7	7.5	7.4	7.0	6.3	4.7	3.4	1.2
Lesiones Personales	12104	4508	1396	1645	737	585	1081	895	360	445	404	48
Análisis e Interpretación de Documentos Médicos	3743	967	504	519	429	324	69	190	459	38	41	203
Violencia de Género y Doméstica	3482	504	501	649	309	270	373	406	190	125	151	4
Delitos Sexuales	3004	663	568	368	274	250	201	108	332	89	109	42
*Toma de Muestras Biológicas	1887	279	184	104	94	404	77	101	182	361	93	8
Maltrato de Niño, Niña o Adolescente	986	171	235	111	113	93	44	79	68	36	35	1
Valoración del Estado de Salud de Personas Privadas de Libertad	253	82	40	21	17	5	27	23	0	12	23	3
Valoración del Estado de Salud de Personas	194	0	17	4	14	6	23	4	2	112	10	2
Descripción Física	45	28	3	1	2	2	1	0	3	4	1	0
Determinación de Embarazo	33	1	2	2	0	0	0	0	28	0	0	0
Determinación del Sexo	31	7	5	7	3	0	1	3	5	0	0	0
Estados de Intoxicación Aguda	9	8	0	0	0	0	0	0	0	0	0	1
Determinación de Edad Biológica	7	2	3	0	0	0	0	0	0	1	1	0

Nota: *No es peritaje sino un procedimiento

Fuente: Sección de Clínica Médico-Legal/Área de Estadística, Oficina de Planificación.

Gráfica 3. EVALUACIONES REALIZADAS EN LA UNIDAD DE CONSULTA EXTERNA, SEGÚN TIPO DE PERICIA: AÑO 2020

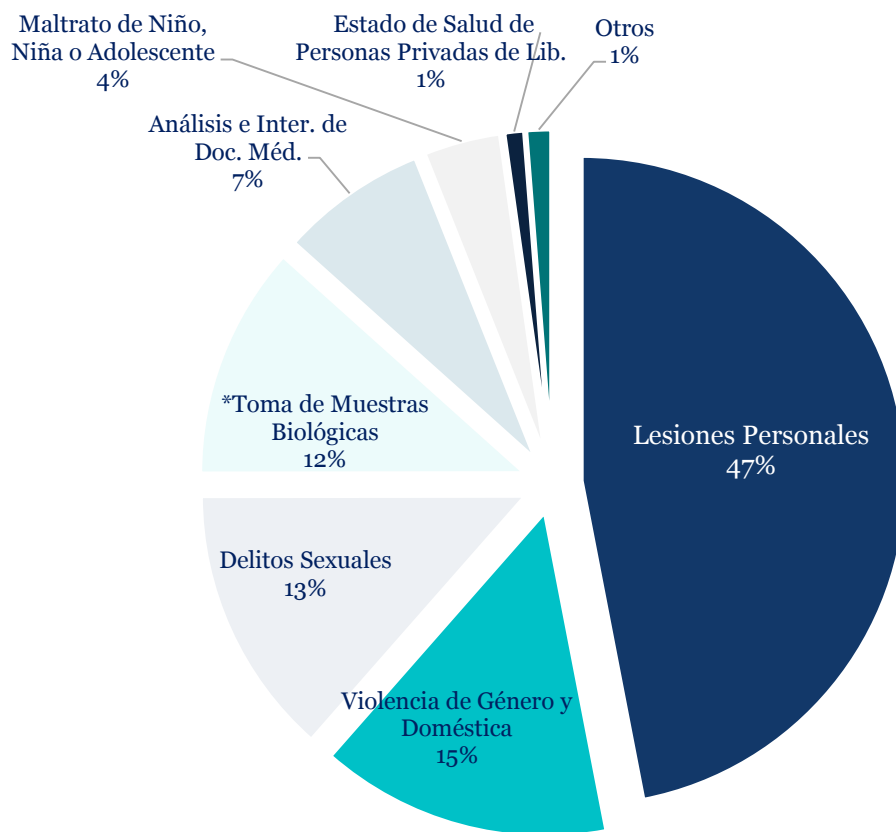

Nota: *No es peritaje sino un procedimiento

Fuente: Sección de Clínica Médico-Legal/Área de Estadística, Oficina de Planificación.

**Cuadro 3. EVALUACIONES REALIZADAS EN LA UNIDAD DE CONSULTA EXTERNA, POR MES, SEGÚN LAS AGENCIAS:
AÑO 2020**

AGENCIA	TOTAL	MES											
		ENE.	FEB.	MAR.	ABR.	MAY.	JUN.	JUL.	AGO.	SEP.	OCT.	NOV.	DIC.
TOTAL	25778	3355	2893	2129	283	722	1955	2013	2133	2780	2756	2394	2365
PORCENTAJE	100	13.0	11.2	8.3	1.1	2.8	7.6	7.8	8.3	10.8	10.7	9.3	9.2
Panamá	7220	988	872	580	43	102	482	474	576	787	854	730	732
Chiriquí	3458	468	397	278	43	133	276	253	297	358	334	292	329
Panamá Oeste	3431	454	350	316	58	120	235	287	286	383	352	319	271
Veraguas	1992	185	191	143	25	81	160	179	155	228	231	200	214
Coclé	1939	249	195	128	21	53	156	187	182	231	204	169	164
Colón	1897	247	227	175	27	47	162	166	132	190	227	163	134
San Miguelito	1809	227	189	177	21	86	148	103	168	187	159	164	180
Bocas del Toro	1629	216	159	107	15	43	173	142	129	177	193	143	132
Herrera	1223	171	184	136	7	30	75	86	76	116	104	117	121
Los Santos	868	96	119	44	18	22	80	96	84	82	81	83	63
Darién	312	54	10	45	5	5	8	40	48	41	17	14	25

Fuente: Sección de Clínica Médico-Legal/Área de Estadística, Oficina de Planificación.

**Gráfica 4. EVALUACIONES REALIZADAS EN LA UNIDAD DE CONSULTA EXTERNA, SEGÚN MES:
AÑO 2020**



Fuente: Sección de Clínica Médico-Legal/ Área de Estadística, Oficina de Planificación.

Cuadro 4. EVALUACIONES REALIZADAS EN LA UNIDAD DE CONSULTA EXTERNA, POR RANGOS DE EDAD, SEGÚN TIPO DE PERICIA: AÑO 2020

TIPO DE PERICIA	TOTAL	RANGOS DE EDAD										
		00-04	05-09	10-14	15-17	18-24	25-34	35-44	45-54	55-64	65 Y MÁS	SIN DATOS
TOTAL	25778	662	926	1834	2269	4118	5745	3944	2440	1322	819	1699
PORCENTAJE	100	2.6	3.6	7.1	8.8	16.0	22.3	15.3	9.5	5.1	3.2	6.6
Lesiones Personales	12104	106	149	229	349	2094	3307	2458	1666	936	565	245
Análisis e Interpretación de Documentos Médicos	3743	79	77	155	422	424	526	345	207	108	90	1310
Violencia de Género y Doméstica	3482	15	9	35	66	735	1201	732	367	177	108	37
Delitos Sexuales	3004	107	387	1072	1021	235	75	31	12	8	4	52
*Toma de Muestras Biológicas	1887	111	24	37	139	552	534	296	119	43	10	22
Maltrato de Niño, Niña o Adolescente	986	188	248	282	249	2	0	0	0	0	0	17
Valoración del Estado de Salud de Personas Privadas de Libertad	253	1	0	0	5	30	60	55	47	33	17	5
Valoración del Estado de Salud	194	48	29	18	8	12	13	18	16	8	17	7
Descripción Física	45	1	0	1	2	6	12	7	4	7	5	0
Determinación de Embarazo	33	0	0	0	5	16	11	1	0	0	0	0
Determinación del Sexo	31	5	3	4	3	8	2	1	1	1	2	1
Estados de Intoxicación Aguda	9	0	0	1	0	4	2	0	1	1	0	0
Determinación de Edad Biológica	7	1	0	0	0	0	2	0	0	0	1	3

Nota: *No es peritaje sino un procedimiento

Fuente: Sección de Clínica Médico-Legal/ Área de Estadística, Oficina de Planificación.

Gráfica 5. EVALUACIONES REALIZADAS EN LA UNIDAD DE CONSULTA EXTERNA, SEGÚN RANGOS DE EDAD: AÑO 2020

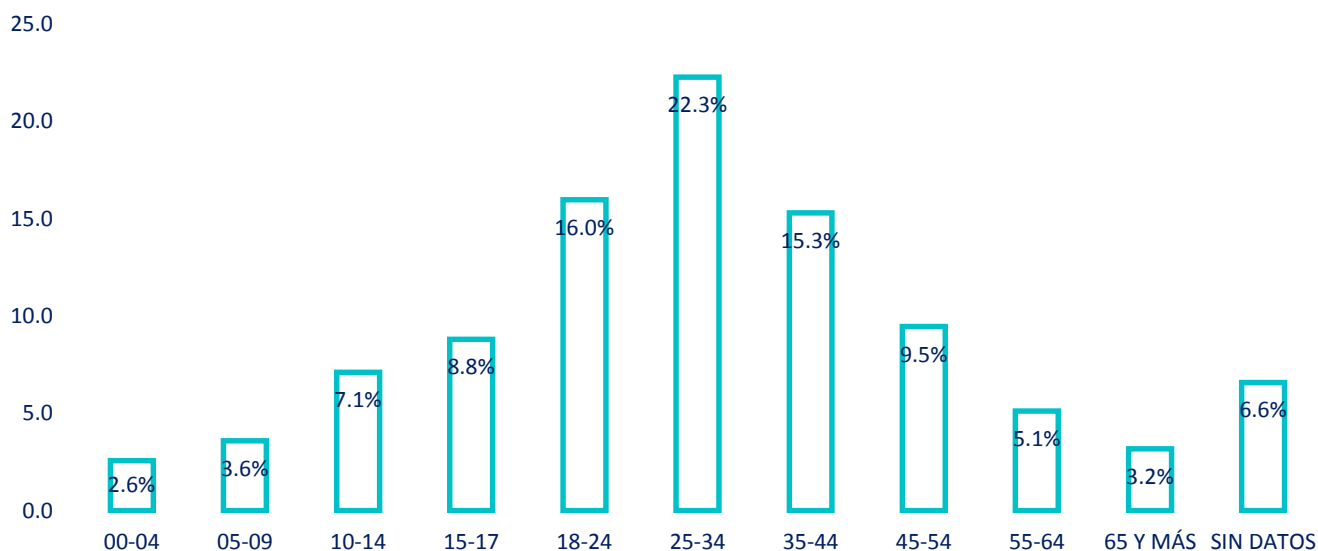

Fuente: Sección de Clínica Médico-Legal/Área de Estadística, Oficina de Planificación.

Cuadro 5. COMPARACIÓN DE LAS EVALUACIONES REALIZADAS EN LA UNIDAD DE CONSULTA EXTERNA, POR GÉNERO, SEGÚN TIPO DE PERICIA: AÑO 2020 CON RESPECTO AL AÑO 2019

TIPO DE PERICIA	TOTAL GENERAL	2019		SIN DATOS	TOTAL	2020		SIN DATOS	TOTAL
		MASCULINO	FEMENINO			MASCULINO	FEMENINO		
TOTAL	63830	18258	19757	37	38052	11874	13866	38	25778
Lesiones Personales	31942	11142	8695	1	19838	6946	5158	0	12104
Violencia de Género y Doméstica	7850	714	3654	0	4368	675	2807	0	3482
Análisis e Interpretación de Documentos Médicos	7244	1522	1943	36	3501	1618	2087	38	3743
Delitos Sexuales	7126	351	3771	0	4122	247	2757	0	3004
*Toma de Muestras Biológicas	5601	3101	613	0	3714	1520	367	0	1887
Maltrato de Niño, Niña o Adolescente	2480	756	738	0	1494	476	510	0	986
Valoración del Estado de Salud de Personas Privadas de Libertad	683	368	62	0	430	218	35	0	253
Valoración del Estado de Salud de Personas	522	204	124	0	328	125	69	0	194
Descripción física	110	47	18	0	65	27	18	0	45
Determinación del Sexo	95	34	30	0	64	13	18	0	31
Determinación de Embarazo	85	0	52	0	52	0	33	0	33
Estados de Intoxicación Aguda	75	12	54	0	66	4	5	0	9
Determinación de Edad Biológica	17	7	3	0	10	5	2	0	7

Nota: *No es peritaje sino un procedimiento

Fuente: Sección de Clínica Médico-Legal/Área de Estadística, Oficina de Planificación.

Gráfica 6. COMPARACIÓN DE LAS EVALUACIONES REALIZADAS EN LA UNIDAD DE CONSULTA EXTERNA, SEGÚN TIPO DE PERICIA: AÑO 2020 CON RESPECTO AL AÑO 2019

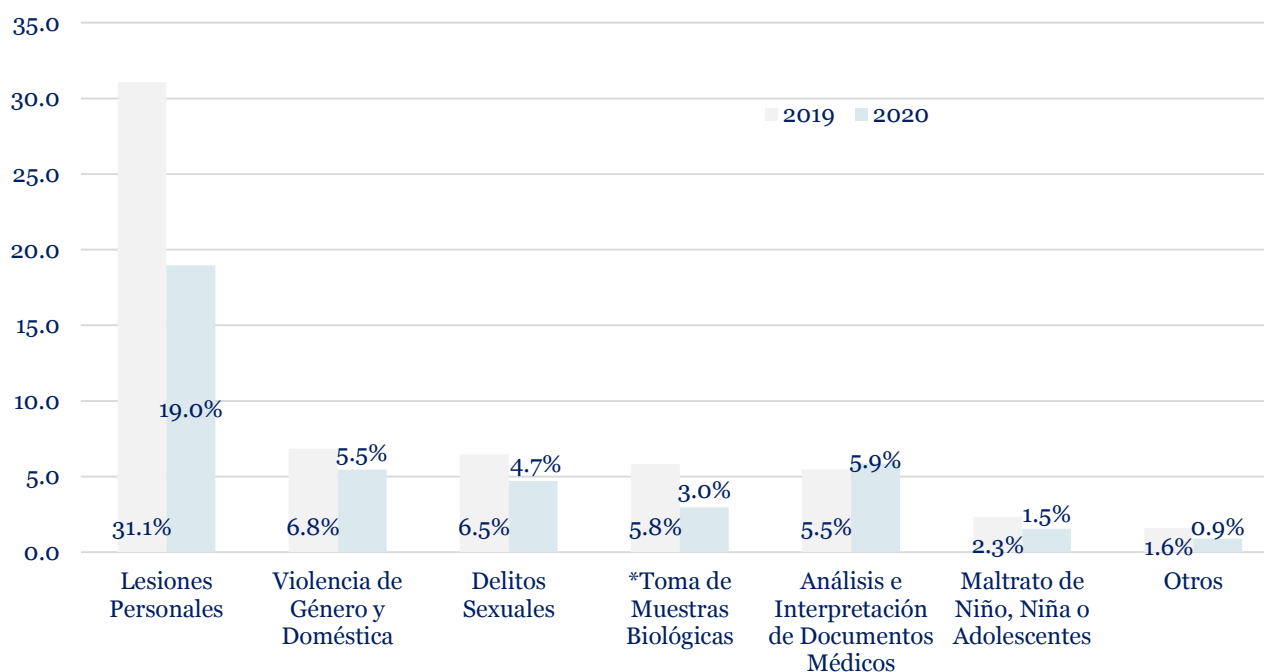

Nota: *No es peritaje sino un procedimiento

Fuente: Sección de Clínica Médico-Legal/Área de Estadística, Oficina de Planificación.

Cuadro 6. COMPARACIÓN DE LAS EVALUACIONES REALIZADAS EN LA UNIDAD DE CONSULTA EXTERNA, SEGÚN MES: AÑO 2020 CON RESPECTO AL AÑO 2019

MES	AÑO		VARIACIÓN ABSOLUTA	VARIACIÓN PORCENTUAL
	2019	2020		
TOTAL	38052	25778	-12274	-32.2%
Enero	3132	3355	223	7.1%
Febrero	2879	2893	14	0.5%
Marzo	2810	2129	-681	-24.2%
Abril	3267	283	-2984	-91.3%
Mayo	3412	722	-2690	-78.8%
Junio	3168	1955	-1213	-38.3%
Julio	3533	2013	-1520	-43.0%
Agosto	3299	2133	-1166	-35.3%
Septiembre	3282	2780	-502	-15.3%
Octubre	3549	2756	-793	-22.3%
Noviembre	2853	2394	-459	-16.1%
Diciembre	2868	2365	-503	-17.5%

Fuente: Sección de Clínica Médico-Legal/Área de Estadística, Oficina de Planificación.

Gráfica 7. COMPARACIÓN DE LAS EVALUACIONES REALIZADAS EN LA UNIDAD DE CONSULTA EXTERNA, SEGÚN MES: AÑO 2020 CON RESPECTO AL AÑO 2019

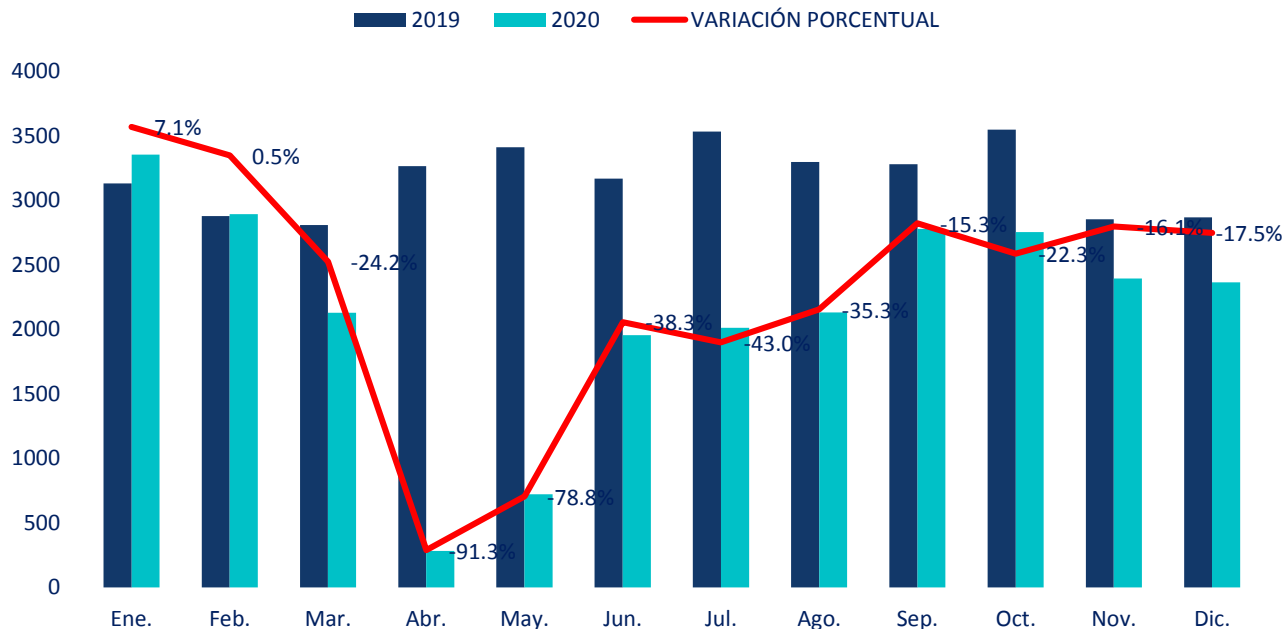

Fuente: Sección de Clínica Médico-Legal/Área de Estadística, Oficina de Planificación.

Cuadro 7. COMPARACIÓN DE LAS EVALUACIONES REALIZADAS EN LA UNIDAD DE CONSULTA EXTERNA, SEGÚN AGENCIAS: AÑO 2020 CON RESPECTO AL AÑO 2019

AGENCIA	AÑO		VARIACIÓN ABSOLUTA	VARIACIÓN PORCENTUAL
	2019	2020		
TOTAL	38052	25778	-12274	-32.2%
Panamá	11414	7220	-4194	-36.7%
Chiriquí	5355	3458	-1897	-35.4%
Panamá Oeste	4947	3431	-1516	-30.6%
Coclé	2814	1939	-875	-31.1%
Colón	2953	1897	-1056	-35.8%
Veraguas	2414	1992	-422	-17.5%
San Miguelito	2631	1809	-822	-31.2%
Bocas del Toro	1945	1629	-316	-16.2%
Herrera	1901	1223	-678	-35.7%
Los Santos	1285	868	-417	-32.5%
Darién	393	312	-81	-20.6%

Fuente: Sección de Clínica Médico-Legal/Área de Estadística, Oficina de Planificación.

Gráfica 8. COMPARACIÓN DE LAS EVALUACIONES REALIZADAS EN LA UNIDAD DE CONSULTA EXTERNA, SEGÚN AGENCIAS: AÑO 2020 CON RESPECTO AL AÑO 2019

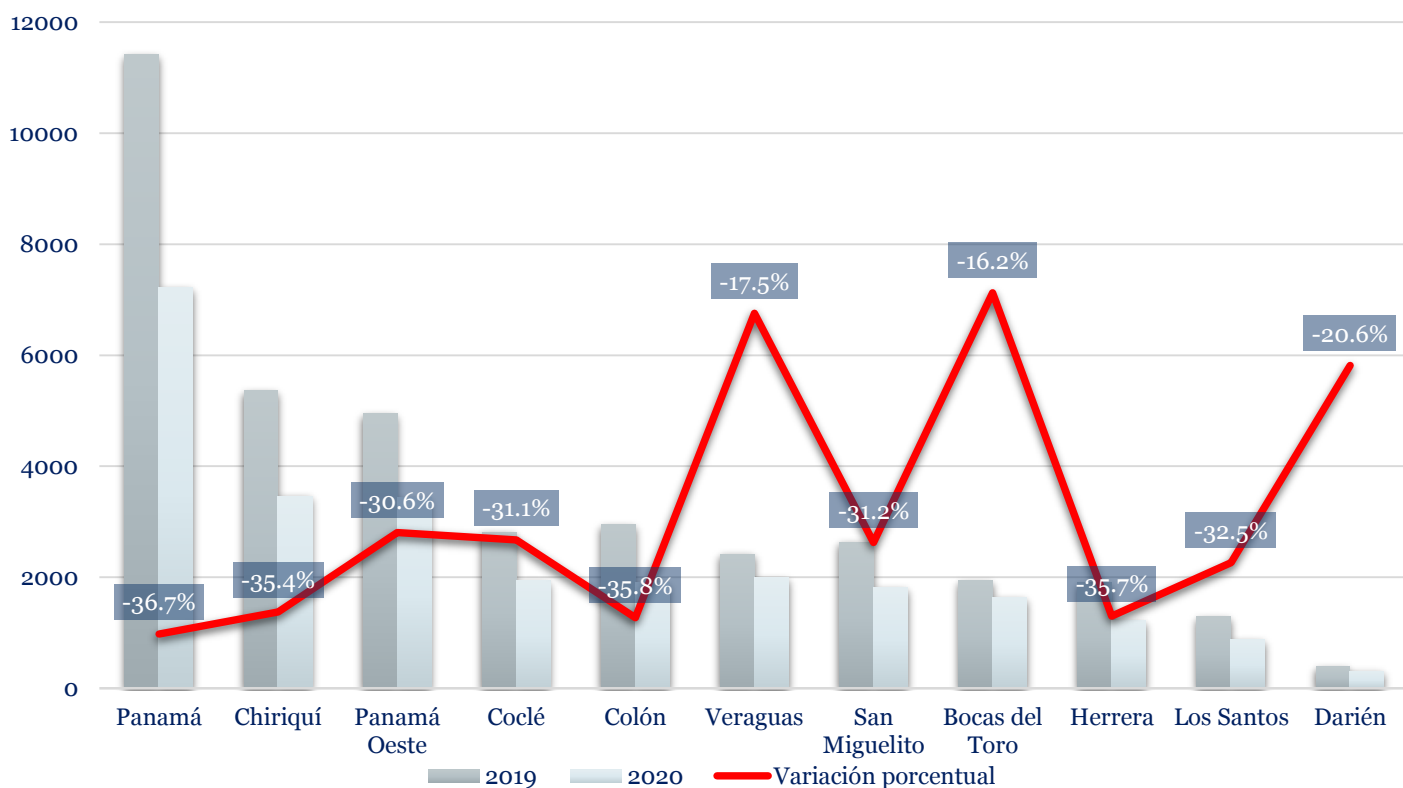

Fuente: Sección de Clínica Médico-Legal/Área de Estadística, Oficina de Planificación.

ODONTOLOGÍA FORENSE

Cuadro 8. CASOS EVALUADOS EN LA UNIDAD DE ODONTOLOGÍA FORENSE, POR MES, SEGÚN LAS PROVINCIAS: AÑO 2020

PROVINCIA	TOTAL	MES											
		ENE.	FEB.	MAR.	ABR.	MAY.	JUN.	JUL.	AGO.	SEP.	OCT.	NOV.	DIC.
TOTAL	436	50	39	25	18	23	36	43	37	53	52	29	31
PORCENTAJE	100	11.5	8.9	5.7	4.1	5.3	8.3	9.9	8.5	12.2	11.9	6.7	7.1
Chiriquí	187	27	20	9	3	1	8	6	8	37	30	18	20
Panamá	119	14	12	7	2	12	9	14	16	12	10	3	8
Darién	56	0	0	6	13	10	11	14	0	0	2	0	0
Panamá Oeste	19	0	2	1	0	0	0	3	0	3	6	3	1
Bocas del Toro	14	8	2	0	0	0	0	0	2	0	2	0	0
Coclé	11	0	3	0	0	0	2	0	2	1	1	1	1
Colón	11	1	0	0	0	0	0	4	5	0	0	0	1
Los Santos	9	0	0	0	0	0	3	1	2	0	0	3	0
Veraguas	5	0	0	2	0	0	2	0	0	0	1	0	0
Herrera	5	0	0	0	0	0	1	1	2	0	0	1	0

Fuente: Sección de Clínica Médico-Legal/Área de Estadística, Oficina de Planificación.

Cuadro 9. ACTIVIDADES REALIZADAS, POR LA UNIDAD DE ODONTOLOGÍA FORENSE, SEGÚN MES: AÑO 2020

MES	TOTAL	ACTIVIDADES REALIZADAS		
		CLÍNICA MÉDICO LEGAL	MORGUE JUDICIAL	RESUELTOS
TOTAL	436	359	59	18
PORCENTAJE	100	82.3	13.5	4.1
Enero	50	50	0	0
Febrero	39	35	2	2
Marzo	25	19	2	4
Abril	18	10	8	0
Mayo	23	15	8	0
Junio	36	28	5	3
Julio	43	31	12	0
Agosto	37	30	3	4
Septiembre	53	48	4	1
Octubre	52	46	3	3
Noviembre	29	26	2	1
Diciembre	31	21	10	0

Fuente: Sección de Clínica Médico-Legal/Área de Estadística, Oficina de Planificación.

MALAPRAXIS

Tabla 1. CANTIDAD DE CASOS RESUELTOS, POR LA SECCIÓN DE MALAPRAXIS, SEGÚN EL MES: AÑO 2020

CANTIDAD DE CASOS RESUELTOS	
MES	CANTIDAD
Enero	1
Febrero	1
Marzo	0
Abril	0
Mayo	0
Junio	0
Julio	0
Agosto	1
Septiembre	2
Octubre	1
Noviembre	1
Diciembre	2
TOTAL	9

Fuente: Sección de Malapraxis/Área de Estadística, Oficina de Planificación.

Tabla 2. CANTIDAD DE CASOS RESUELTOS, POR EL CONSEJO MÉDICO FORENSE O JUNTA MÉDICO FORENSE: AÑO 2020

CANTIDAD DE CASOS RESUELTOS	
REUNIÓN CONVOCADA	CANTIDAD
Consejo Médico Forense	8
Junta Médico Forense	1
TOTAL	9

Fuente: Sección de Malapraxis/Área de Estadística, Oficina de Planificación.

PATOLOGÍA FORENSE

Necropsias, reconocimientos, análisis de restos óseos y eliminaciones, realizados en la Morgue Judicial a nivel nacional.

Cuadro 10. SERVICIOS PERICIALES REALIZADOS EN LAS MORGUES JUDICIALES, SEGÚN LAS PROVINCIAS: AÑO 2020

PROVINCIA	TOTAL	SERVICIOS PERICIALES			
		NECROPSIAS	RECONOCIMIENTOS	ANÁLISIS DE RESTOS ÓSEOS	ELIMINACIONES
TOTAL	2658	1968	306	12	372
PORCENTAJE	100	74.0	11.5	0.5	14.0
Panamá	1093	839	3	5	246
Chiriquí	404	190	117	3	94
Panamá Oeste	279	241	31	2	5
Colón	248	238	0	0	10
Bocas del Toro	224	91	133	0	0
Veraguas	146	128	17	1	0
Coclé	135	120	0	0	15
Darién	51	45	5	1	0
Herrera	41	41	0	0	0
Los Santos	37	35	0	0	2

Fuente: Sección de Patología Forense/Área de Estadística, Oficina de Planificación.

Gráfica 9. PORCENTAJE DE SERVICIOS PERICIALES REALIZADOS EN LAS MORGUES JUDICIALES: AÑO 2020

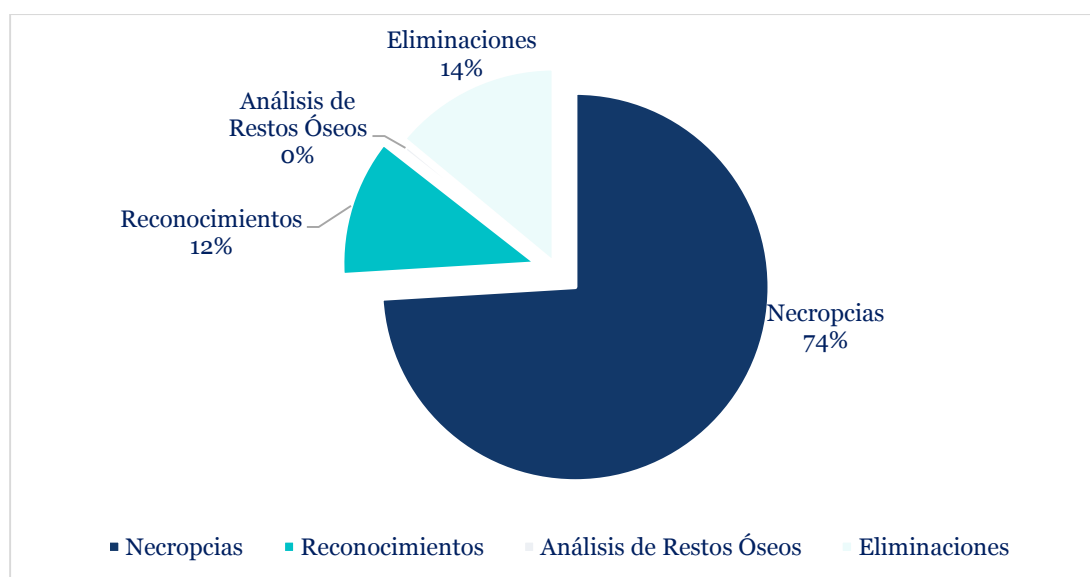

Fuente: Sección de Patología Forense/Área de Estadística, Oficina de Planificación.

Cuadro 11. SERVICIOS PERICIALES REALIZADOS EN LAS MORGUES JUDICIALES, POR TIPO DE MUERTE, SEGÚN MES: AÑO 2020

MES	TOTAL	TIPO DE MUERTE		INDETERMINADA	PENDIENTE DE ESUDIOS COMPLEMENTARIOS
		TRAUMÁTICA	NATURAL		
TOTAL	2658	1144	1255	195	64
PORCENTAJE	100	43.0	47.2	7.3	2.4
Enero	296	150	118	25	3
Febrero	234	120	86	17	11
Marzo	213	93	96	20	4
Abril	163	65	88	10	0
Mayo	199	99	86	12	2
Junio	193	81	91	16	5
Julio	280	102	159	14	5
Agosto	226	74	126	24	2
Septiembre	207	84	107	14	2
Octubre	215	88	101	16	10
Noviembre	236	97	115	16	8
Diciembre	196	91	82	11	12

Fuente: Sección de Patología Forense/Área de Estadística, Oficina de Planificación.

Gráfica 10. PORCENTAJE DE SERVICIOS PERICIALES REALIZADOS EN LAS MORGUES JUDICIALES, SEGÚN TIPO DE MUERTE: AÑO 2020

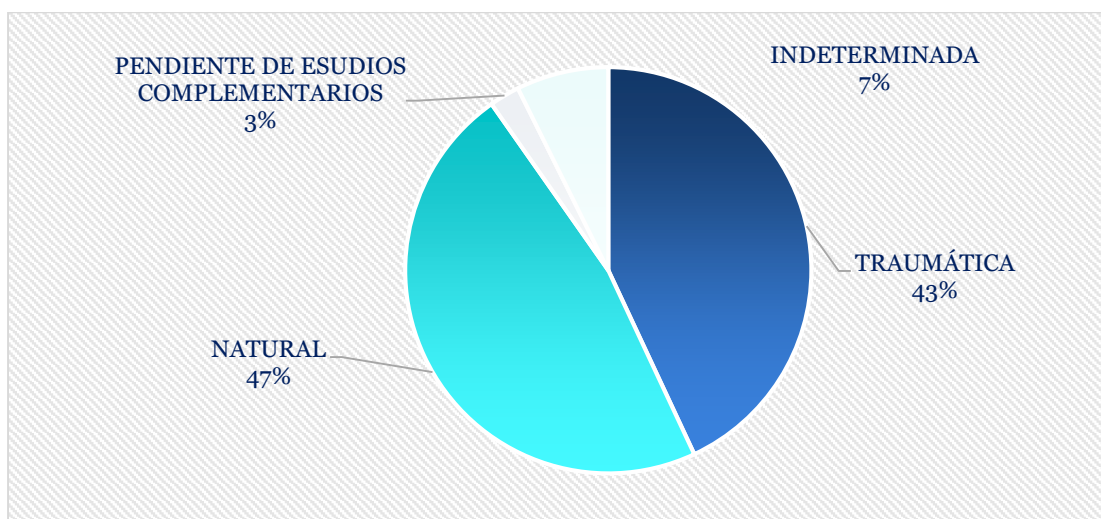

Fuente: Sección de Patología Forense/Área de Estadística, Oficina de Planificación.

Cuadro 12. SERVICIOS PERICIALES REALIZADOS EN LAS MORGUES JUDICIALES, POR TIPO DE MUERTE, SEGÚN LAS PROVINCIAS: AÑO 2020

MES	TOTAL	TIPO DE MUERTE		INDETERMINADA	PENDIENTE DE ESTUDIOS COMPLEMENTARIOS
		TRAUMÁTICA	NATURAL		
TOTAL	2658	1144	1255	195	64
PORCENTAJE	100	43.0	47.2	7.3	2.4
Panamá	1093	489	503	81	20
Chiriquí	404	147	229	21	7
Panamá Oeste	279	153	96	22	8
Colón	248	140	69	20	19
Bocas del Toro	224	31	184	8	1
Veraguas	146	70	52	19	5
Coclé	135	52	75	7	1
Darién	51	12	25	14	0
Herrera	41	28	9	1	3
Los Santos	37	22	13	2	0

Fuente: Sección de Patología Forense/Área de Estadística, Oficina de Planificación.

Gráfica 11. AUTOPSIAS REALIZADAS EN LAS MORGUES JUDICIALES, SEGÚN LAS PROVINCIAS: AÑO 2020

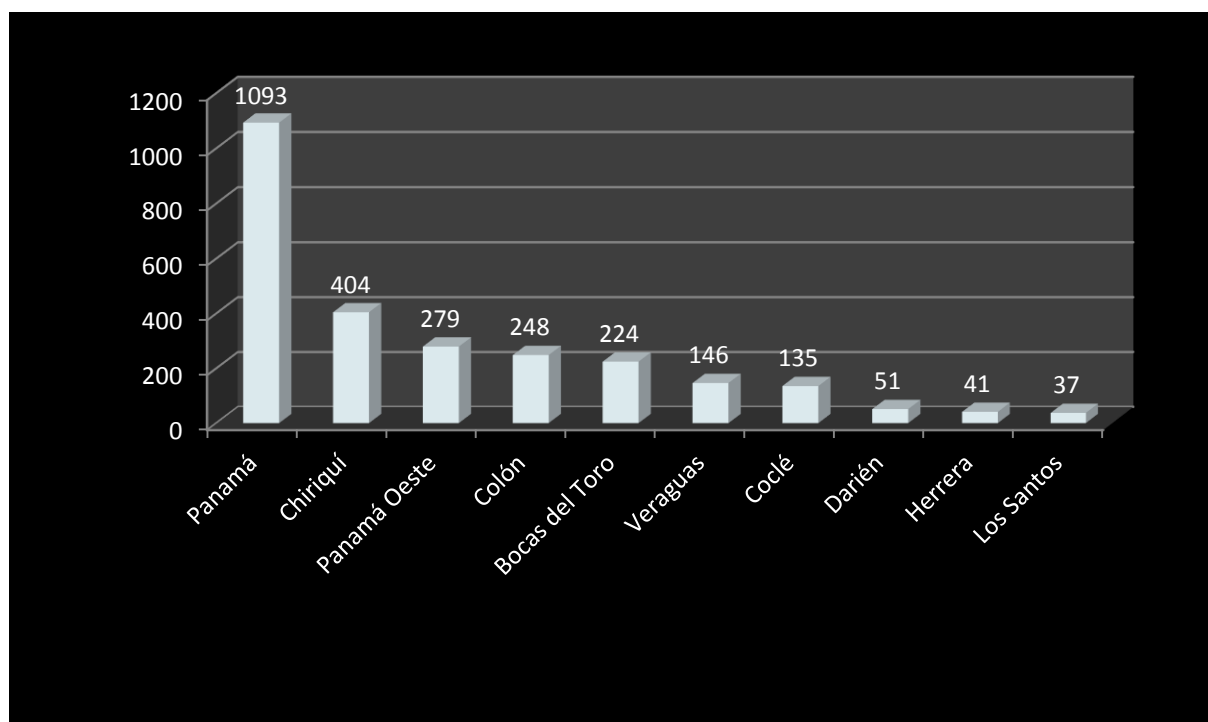

Fuente: Sección de Patología Forense/Área de Estadística, Oficina de Planificación.

Cuadro 13. SERVICIOS PERICIALES REALIZADOS EN LAS MORGUES JUDICIALES, POR PROVINCIA, SEGÚN MES: AÑO 2020

MES	TOTAL	AGENCIA									
		PANAMÁ	CHIRIQUÍ	PANAMÁ OESTE	COLÓN	BOCAS DEL TORO	VERAGUAS	COCLÉ	DARIÉN	HERRERA	LOS SANTOS
TOTAL	2658	1093	404	279	248	224	146	135	51	41	37
PORCENTAJE	100	41.1	15.2	10.5	9.3	8.4	5.5	5.1	1.9	1.5	1.4
Enero	296	134	50	30	25	13	15	14	9	2	4
Febrero	234	88	35	29	30	5	7	18	4	13	5
Marzo	213	86	38	29	21	3	12	15	5	1	3
Abril	163	74	30	13	12	11	9	10	0	4	0
Mayo	199	96	28	24	18	9	8	7	2	2	5
Junio	193	82	27	16	18	20	13	9	3	2	3
Julio	280	108	37	22	26	58	13	8	3	1	4
Agosto	226	88	46	20	16	21	24	6	4	0	1
Septiembre	207	82	26	26	13	25	12	9	6	4	4
Octubre	215	79	36	29	22	15	11	10	4	6	3
Noviembre	236	87	34	25	27	23	12	17	8	1	2
Diciembre	196	89	17	16	20	21	10	12	3	5	3

Fuente: Sección de Patología Forense/Área de Estadística, Oficina de Planificación.

Gráfica 12. AUTOPSIAS REALIZADAS EN LAS MORGUES JUDICIALES, SEGÚN LAS PROVINCIAS: AÑO 2020

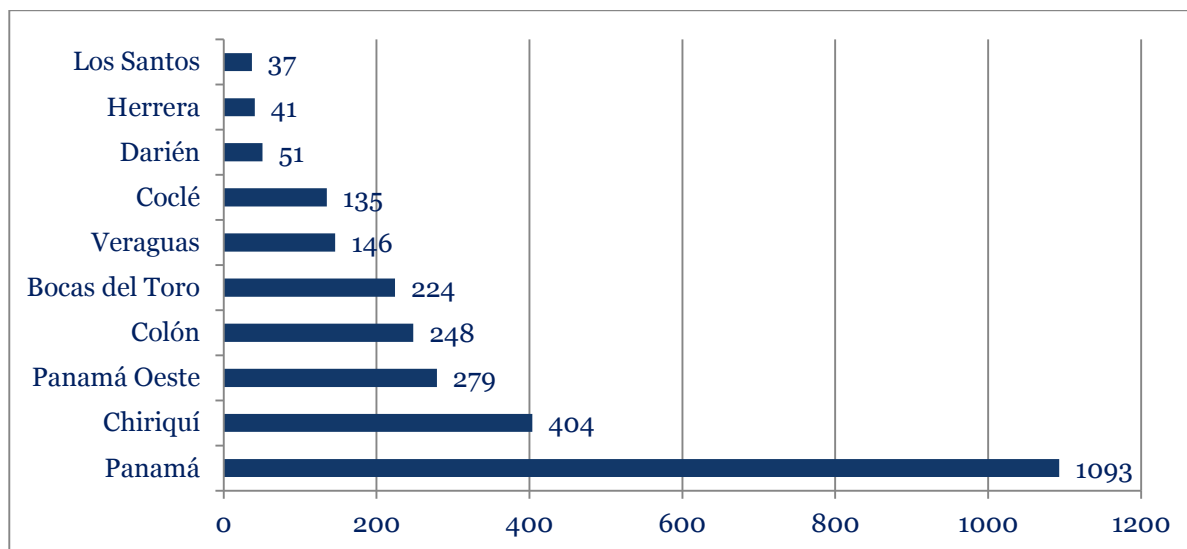

Fuente: Sección de Patología Forense/Área de Estadística, Oficina de Planificación.

Cuadro 14. COMPARACIÓN DE SERVICIOS PERICIALES REALIZADOS EN LAS MORGUES JUDICIALES: AÑO 2019 CON RESPECTO AL AÑO 2020

MES	AÑO		VARIACIÓN ABSOLUTA	VARIACIÓN PORCENTUAL
	2019	2020		
TOTAL	3180	2286	-894	-28.11
Enero	318	264	-54	-17.0
Febrero	224	206	-18	-8.0
Marzo	231	179	-52	-22.5
Abril	241	125	-116	-48.1
Mayo	272	171	-101	-37.1
Junio	268	167	-101	-37.7
Julio	278	240	-38	-13.7
Agosto	261	183	-78	-29.9
Septiembre	264	185	-79	-29.9
Octubre	265	193	-72	-27.2
Noviembre	237	201	-36	-15.2
Diciembre	321	172	-149	-46.4

Fuente: Sección de Patología Forense/Área de Estadística, Oficina de Planificación.

Gráfica 13. COMPARACIÓN DE SERVICIOS PERICIALES REALIZADOS EN LAS MORGUES JUDICIALES, SEGÚN MES: AÑO 2019 CON RESPECTO AL AÑO 2020

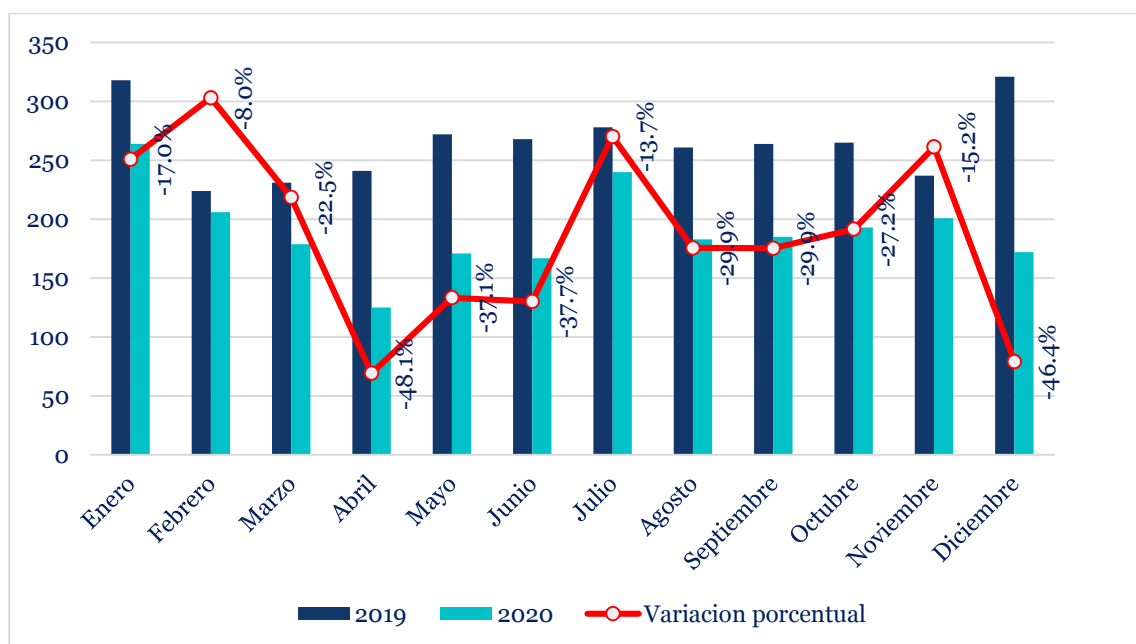

Fuente: Sección de Patología Forense/Área de Estadística, Oficina de Planificación.

Cuadro 15. COMPARACIÓN DE SERVICIOS PERICIALES REALIZADOS EN LAS MORGUES JUDICIALES, SEGÚN LAS PROVINCIAS: AÑO 2019 CON RESPECTO AL AÑO 2020

PROVINCIA	AÑO		VARIACIÓN ABSOLUTA	VARIACIÓN PORCENTUAL
	2019	2020		
TOTAL	3180	2286	-894	-28.11
Panamá	1360	847	-513	-37.7
Chiriquí	440	310	-130	-29.5
Bocas del Toro	355	224	-131	-36.9
Panamá Oeste	278	274	-4	-1.4
Colón	232	238	6	2.6
Coclé	162	120	-42	-25.9
Veraguas	152	146	-6	-3.9
Los Santos	78	35	-43	-55.1
Darién	71	51	-20	-28.2
Herrera	52	41	-11	-21.2

Fuente: Sección de Patología Forense/Área de Estadística, Oficina de Planificación.

Gráfica 14. COMPARACIÓN DE SERVICIOS PERICIALES REALIZADOS EN LAS MORGUES JUDICIALES, SEGÚN LAS PROVINCIAS: AÑO 2020 CON RESPECTO AL AÑO 2019

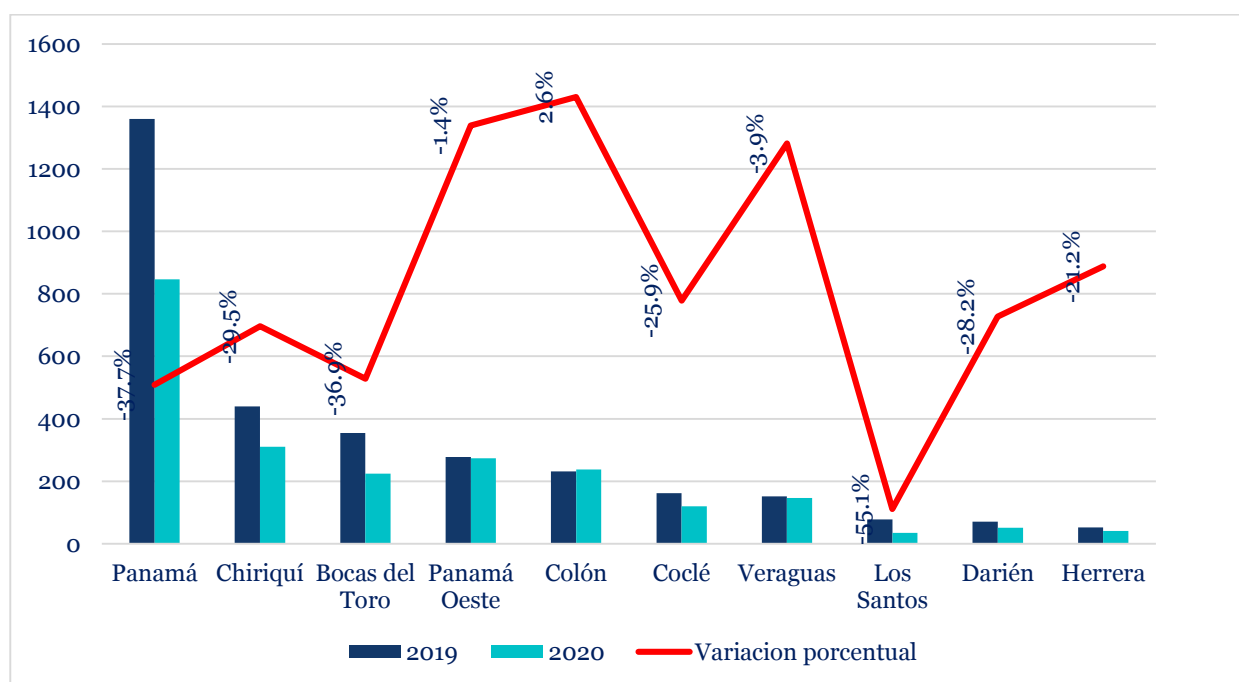

Fuente: Sección de Patología Forense/Área de Estadística, Oficina de Planificación.

MUERTE TRAUMÁTICA

Cuadro 16. AUTOPSIAS DE MUERTES TRAUMÁTICAS, POR PROVINCIA, SEGÚN MECANISMO CAUSAL: AÑO 2020

MECANISMO CAUSAL	TOTAL	PROVINCIA									
		PANAMÁ	PANAMÁ OESTE	CHIRIQUÍ	COLÓN	VERAGUAS	COCLÉ	BOCAS DEL TORO	HERRERA	LOS SANTOS	DARIÉN
TOTAL	1144	489	153	147	140	70	52	31	28	22	12
PORCENTAJE	100	42.7	13.4	12.8	12.2	6.1	4.5	2.7	2.4	1.9	1.0
Herida por arma de fuego	432	238	74	15	82	3	5	2	8	3	2
Hechos de tránsito	201	73	25	42	15	15	12	2	10	5	2
Asfixia por ahorcadura	149	46	26	25	8	14	11	7	5	4	3
Sumersión	107	14	11	24	10	26	8	8	1	2	3
Trauma contundente	62	29	6	11	5	0	2	8	1	0	0
Arma blanca	54	26	5	7	7	1	3	2	0	3	0
Precipitación	30	26	1	0	0	2	0	1	0	0	0
Caída	24	10	0	4	5	1	1	0	0	2	1
Intoxicación aguda	22	5	0	9	1	1	4	0	1	1	0
Trauma eléctrica	17	2	2	4	4	1	3	0	1	0	0
Asfixia por sofocación	13	5	0	2	0	4	0	0	0	2	0
Quemadura	11	6	0	2	3	0	0	0	0	0	0
Asfixia por estrangulación	7	3	3	0	0	0	0	1	0	0	0
Ataque de animales	6	2	0	1	0	0	1	0	1	0	1
Otras asfixias	5	2	0	1	0	2	0	0	0	0	0
Fulguración	4	2	0	0	0	0	2	0	0	0	0

Fuente: Sección de Patología Forense/Área de Estadística, Oficina de Planificación.

Gráfica 15. AUTOPSIAS DE MUERTES TRAUMÁTICAS, POR PROVINCIA, SEGÚN MECANISMO CAUSAL: AÑO 2020

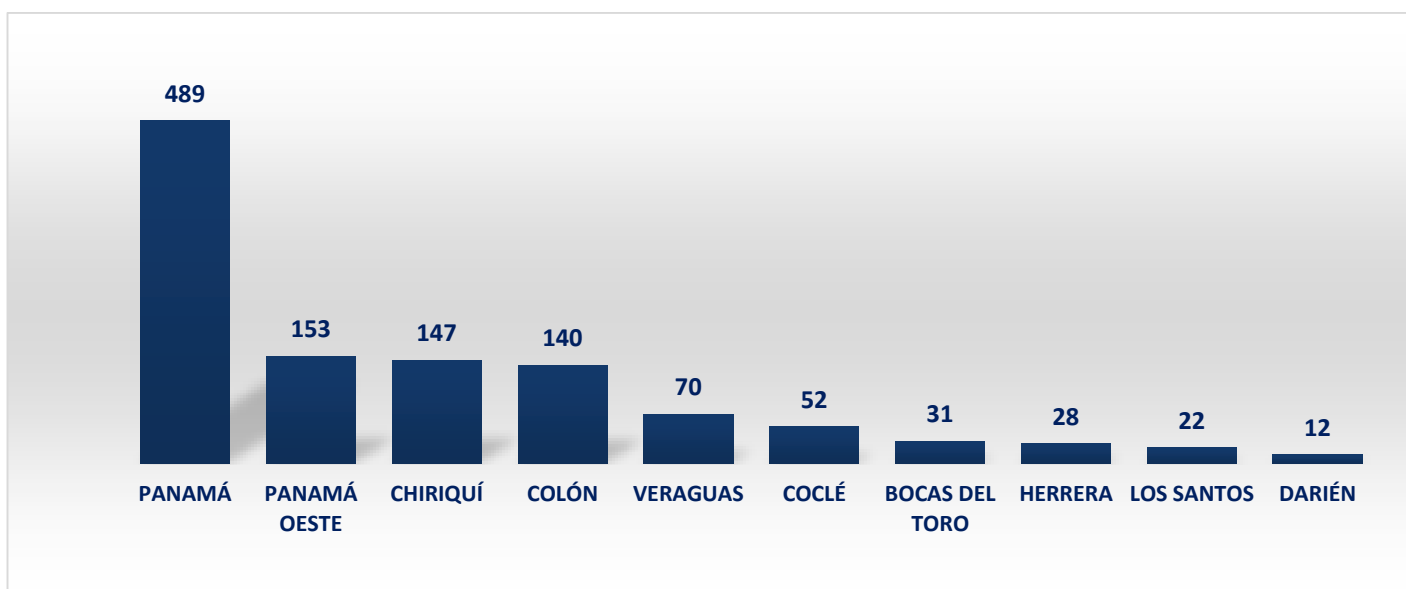

Fuente: Sección de Patología Forense/Área de Estadística, Oficina de Planificación.

Cuadro 17. AUTOPSIAS DE MUERTES TRAUMÁTICAS, POR GÉNERO, SEGÚN MECANISMO CAUSAL: AÑO 2020

MECANISMO CAUSAL	TOTAL	GÉNERO		SIN DATOS
		MASCULINO	FEMENINO	
TOTAL	1144	1002	140	2
PORCENTAJE	100	87.6	12.2	0.2
Herida por arma de fuego	432	406	26	0
Hechos de tránsito	201	172	28	1
Asfixia por ahorcadura	149	131	18	0
Sumersión	107	84	23	0
Arma blanca	54	43	11	0
Trauma contundente	62	45	16	1
Precipitación	30	28	2	0
Caída	24	23	1	0
Intoxicación aguda	22	21	1	0
Electrocución	17	16	1	0
Asfixia por sofocación	13	10	3	0
Quemadura	11	5	6	0
Asfixia por estrangulación	7	5	2	0
Ataque de animales	6	5	1	0
Otras asfixias	5	5	0	0
Fulguración	4	3	1	0

Fuente: Sección de Patología Forense/Área de Estadística, Oficina de Planificación.

Gráfica 16. AUTOPSIAS DE MUERTES TRAUMÁTICAS, SEGÚN GÉNERO: AÑO 2020

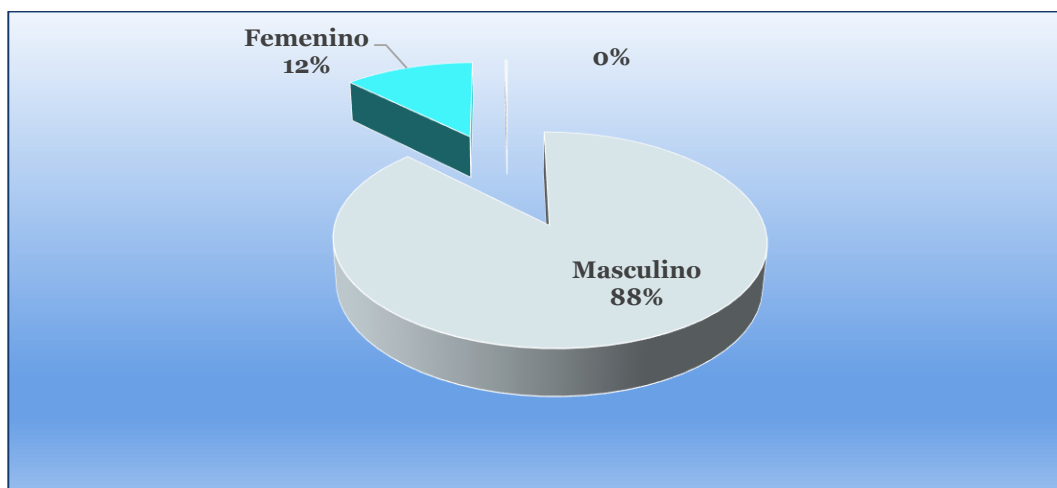

Fuente: Sección de Patología Forense/Área de Estadística, Oficina de Planificación.

Cuadro 18. AUTOPSIAS DE MUERTES TRAUMÁTICAS, POR RANGOS DE EDAD, SEGÚN MECANISMO CAUSAL: AÑO 2020

MECANISMO CAUSAL	TOTAL	RANGOS DE EDAD										SIN DATOS
		00-04	05-09	10-14	15-17	18-24	25-34	35-44	45-54	55-64	65 Y MÁS	
TOTAL	1144	34	21	31	51	200	269	202	126	87	98	25
PORCENTAJE	100	3.0	1.8	2.7	4.5	17.5	23.5	17.7	11.0	7.6	8.6	2.2
Herida por arma de fuego	432	2	2	5	25	111	138	94	39	5	3	8
Hechos de tránsito	201	2	4	2	2	25	44	32	24	31	29	6
Asfixia por ahorcadura	149	1	3	11	10	15	28	20	20	14	25	2
Sumersión	107	13	7	6	6	10	16	9	13	12	9	6
Arma blanca	62	12	4	2	5	3	6	10	3	8	7	2
Trauma contundente	54	1	0	0	2	13	13	12	5	3	5	0
Intoxicación aguda	30	0	0	1	0	3	6	7	6	4	3	0
Precipitación	24	0	0	0	0	6	2	1	6	4	5	0
Caída	22	0	0	0	1	5	5	4	2	1	4	0
Electrocución	17	0	0	1	0	3	3	5	2	1	1	1
Quemadura	13	3	0	0	0	3	1	4	2	0	0	0
Asfixia por estrangulación	11	0	0	0	0	3	1	1	2	2	2	0
Asfixia por sofocación	7	0	0	1	0	0	4	1	0	1	0	0
Ataque de animales	6	0	0	1	0	0	1	1	1	0	2	0
Otras asfixias	5	0	0	0	0	0	0	1	1	0	3	0
Fulguración	4	0	1	1	0	0	1	0	0	1	0	0

Fuente: Sección de Patología Forense/Área de Estadística, Oficina de Planificación.

Gráfica 17. AUTOPSIAS DE MUERTES TRAUMÁTICAS, SEGÚN RANGOS DE EDAD: AÑO 2020

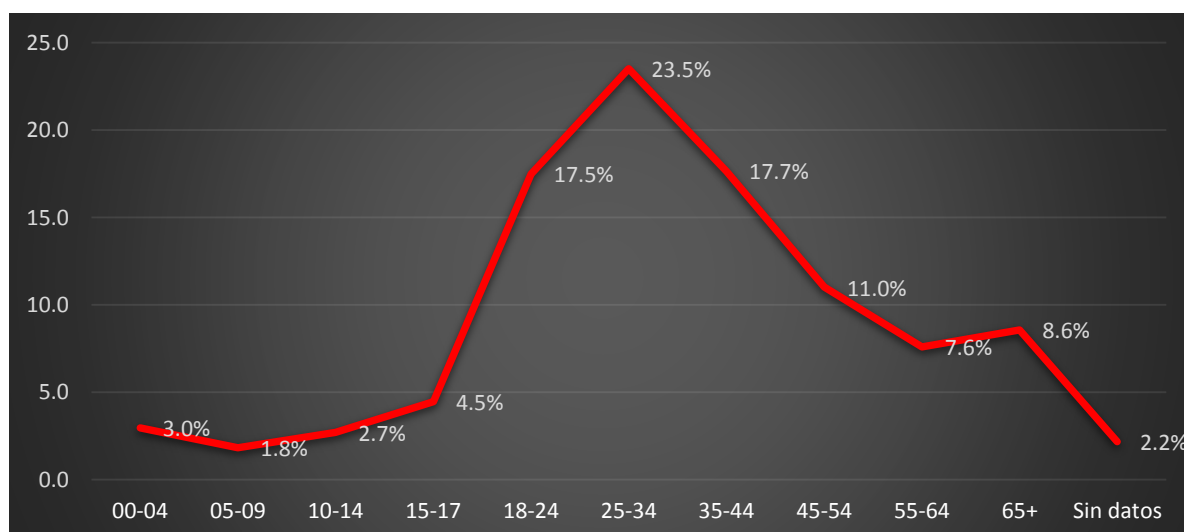

Fuente: Sección de Patología Forense/Área de Estadística, Oficina de Planificación.

Cuadro 19. COMPARACIÓN DE AUTOPSIAS DE MUERTES TRAUMÁTICA, SEGÚN MECANISMO CAUSAL: AÑO 2020 CON RESPECTO AL AÑO 2019

MECANISMO CAUSAL	AÑO		VARIACIÓN ABSOLUTA	VARIACIÓN PORCENTUAL
	2019	2020		
TOTAL	1386	1144	-242	-17.5
Herida por arma de fuego	377	432	55.0	14.6
Hechos de tránsito	365	201	-164.0	-44.9
Asfixia por ahorcadura	165	149	-16.0	-9.7
Sumersión	106	107	1.0	0.9
Arma blanca	82	54	-28.0	-34.1
Trauma contundente	65	61	-4.0	-6.2
Caída	47	24	-23.0	-48.9
Intoxicación aguda	32	22	-10.0	-31.3
Asfixia por estrangulación	28	7	-21.0	-75.0
Quemadura	27	11	-16.0	-59.3
Asfixia por sofocación	26	14	-12.0	-46.2
Precipitación	25	30	5.0	20.0
Trauma eléctrico	25	17	-8.0	-32.0
Ataque de animales	7	6	-1.0	-14.3
Otras asfixias	6	5	-1.0	-16.7
Fulguración	3	4	1.0	33.3

Fuente: Sección de Patología Forense/Área de Estadística, Oficina de Planificación.

Gráfica 18. COMPARACIÓN DE AUTOPSIAS DE MUERTES TRAUMÁTICA, SEGÚN MECANISMO CAUSAL: AÑO 2020 CON RESPECTO AL AÑO 2019

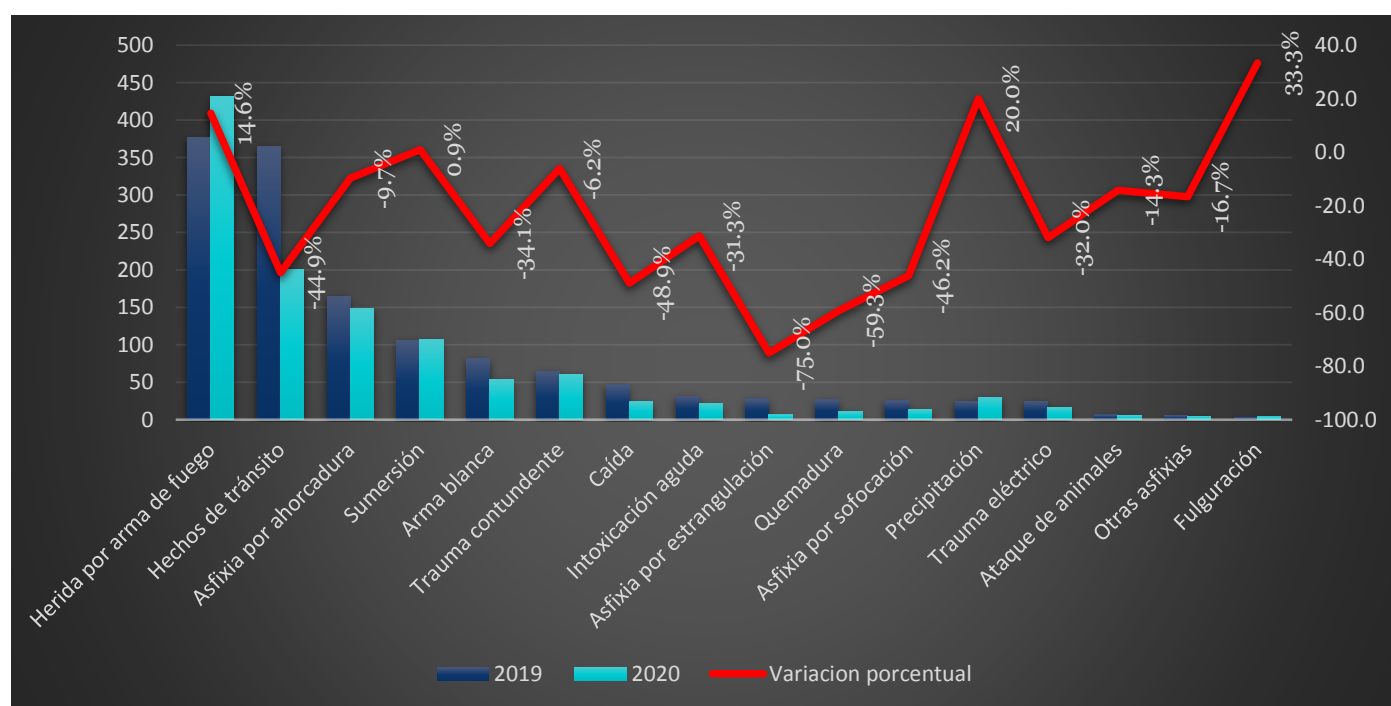

Fuente: Sección de Patología Forense/Área de Estadística, Oficina de Planificación.

ESTADISTICA DE COVID-19

**Cuadro 20. CASOS DE COVID-19 QUE INGRESARON EN LAS MORGUES JUDICIALES, POR MES, SEGÚN LAS PROVINCIAS:
AÑO 2020**

PROVINCIA	TOTAL	MES									
		MAR.	ABR.	MAY.	JUN.	JUL.	AGO.	SEP.	OCT.	NOV.	DIC.
TOTAL	151	0	9	5	22	40	25	9	9	8	24
Panamá	104	0	8	5	20	23	14	5	4	5	20
Panamá Oeste	27	0	1	0	1	10	4	3	4	2	2
Colón	10	0	0	0	0	4	4	0	1	0	1
Chiriquí	8	0	0	0	1	3	3	0	0	0	1
Darién	2	0	0	0	0	0	0	1	0	1	0
Coclé	0	0	0	0	0	0	0	0	0	0	0
Veraguas	0	0	0	0	0	0	0	0	0	0	0
Herrera	0	0	0	0	0	0	0	0	0	0	0
Bocas del Toro	0	0	0	0	0	0	0	0	0	0	0
Los Santos	0	0	0	0	0	0	0	0	0	0	0

Fuente: Sección de Patología Forense/Área de Estadística, Oficina de Planificación.

UNIDAD DE HISTOPATOLOGÍA

Cuadro 21. ANÁLISIS REALIZADOS EN LA UNIDAD DE HISTOPATOLOGÍA, POR MES, SEGÚN LAS PROVINCIAS: AÑO 2020

PROVINCIA	TOTAL	MES											
		ENE.	FEB.	MAR.	ABR.	MAY.	JUN.	JUL.	AGO.	SEPT.	OCT.	NOV.	DIC.
TOTAL	235	12	23	22	0	6	27	35	34	30	15	16	15
PORCENTAJE	100	5.1	9.8	9.4	0.0	2.6	11.5	14.9	14.5	12.8	6.4	6.8	6.4
Panamá	174	8	15	9	0	6	24	25	25	24	14	12	12
Panamá Oeste	26	3	4	4	0	0	1	3	3	4		3	1
Chiriquí	16	1	1	6	0	0	2	1	0	2	0	1	2
Colón	13	0	1	2	0	0	0	5	5	0	0	0	0
Coclé	2	0	2	0	0	0	0	0	0	0	0	0	0
Bocas del Toro	2	0	0	0	0	0	0	0	1	0	1	0	0
Herrera	1	0	0	1	0	0	0	0	0	0	0	0	0
Veraguas	1	0	0	0	0	0	0	1	0	0	0	0	0
Los Santos	0	0	0	0	0	0	0	0	0	0	0	0	0
Darién	0	0	0	0	0	0	0	0	0	0	0	0	0

Fuente: Sección de Patología Forense/Área de Estadística, Oficina de Planificación.

Gráfica 19. ANÁLISIS REALIZADOS EN LA UNIDAD DE HISTOPATOLOGÍA, SEGÚN MES: AÑO 2020

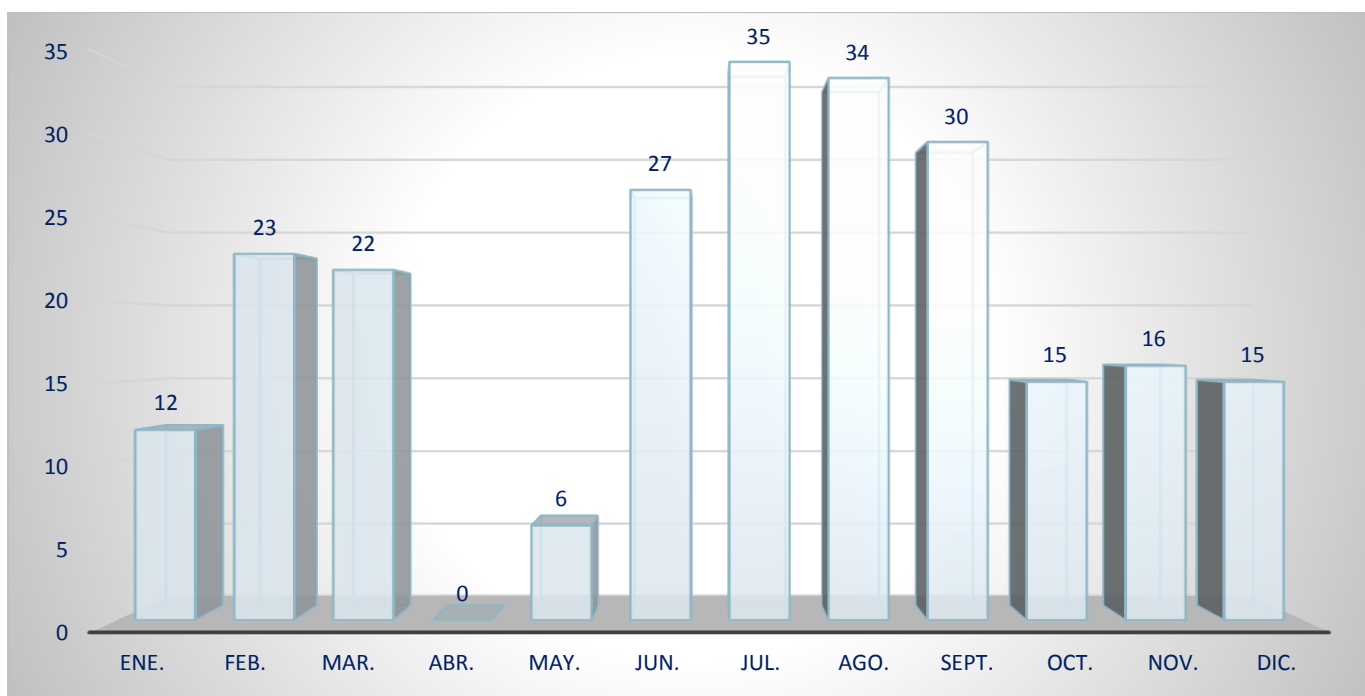

Fuente: Sección de Patología Forense/Área de Estadística, Oficina de Planificación.

SALUD MENTAL FORENSE

Unidades: Psiquiatría Forense | Psicología Forense | Trabajo Social Forense.

Cuadro 22. EVALUACIONES REALIZADAS EN LA SECCIÓN DE SALUD MENTAL FORENSE, SEGÚN LAS PROVINCIAS: AÑO 2020

PROVINCIA	TOTAL	SECCIÓN DE SALUD MENTAL FORENSE		
		UNIDAD DE PSICOLOGÍA FORENSE	UNIDAD DE PSIQUIATRÍA FORENSE	UNIDAD DE TRABAJO SOCIAL FORENSE
TOTAL	*5411	3631	779	1001
Panamá	1921	1087	592	242
Panamá Oeste	643	548	-	95
Veraguas	572	399	6	167
Colón	549	322	13	214
Chiriquí	542	442	39	61
Herrera	377	205	104	68
Coclé	321	204	6	111
Los Santos	225	200	-	25
Bocas del Toro	158	158	-	0
Darién	103	66	19	18

Nota: Las evaluaciones realizadas en Darién, son atendidos por los peritos de la agencia de San Miguelito y Calidonia.

*81 casos se realizaron por Teleperitaje de las 5411 evaluaciones.

Fuente: Sección de Salud Mental Forense/Área de Estadística, Oficina de Planificación.

Gráfica 20. EVALUACIONES REALIZADAS EN LA SECCIÓN DE SALUD MENTAL FORENSE, SEGÚN LAS PROVINCIAS: AÑO 2020

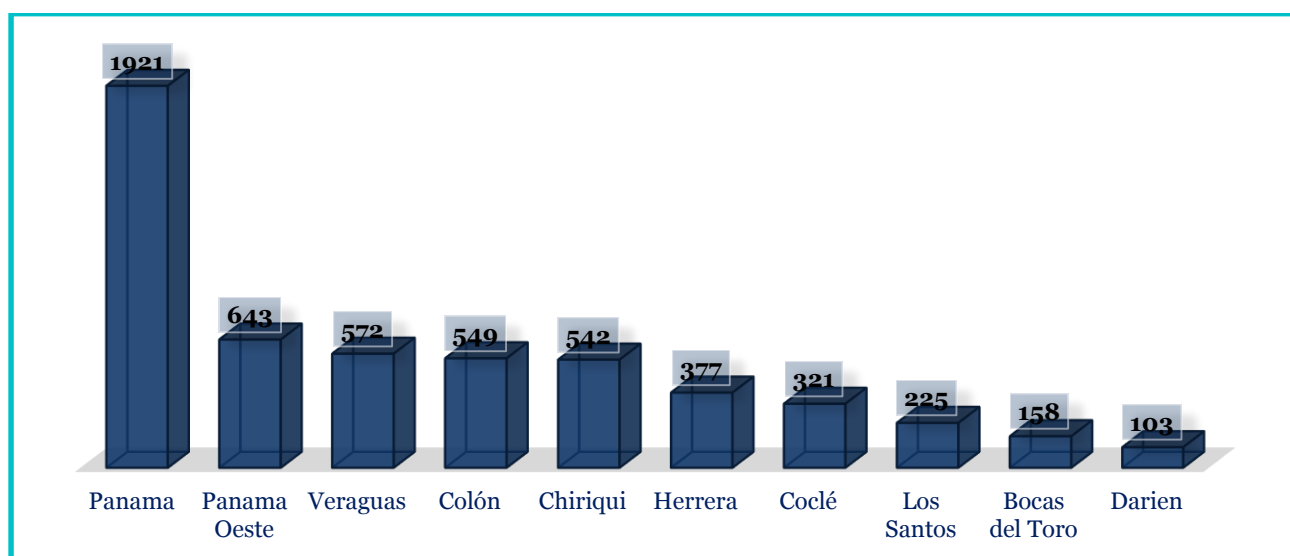

Fuente: Sección de Salud Mental Forense/Área de Estadística, Oficina de Planificación.

Cuadro 23. EVALUACIONES REALIZADAS EN LA SECCIÓN DE SALUD MENTAL FORENSE, SEGÚN MES: AÑO 2020

MES	TOTAL	SECCIÓN DE SALUD MENTAL FORENSE		
		PSICOLOGÍA FORENSE	PSIQUIATRÍA FORENSE	TRABAJO SOCIAL FORENSE
TOTAL	5411	3631	779	1001
Enero	487	326	76	85
Febrero	534	325	99	110
Marzo	407	253	76	78
Abril	0	0	0	0
Mayo	0	0	0	0
Junio	470	354	42	74
Julio	654	431	75	148
Agosto	608	418	77	113
Septiembre	609	420	84	105
Octubre	689	478	105	106
Noviembre	493	305	94	94
Diciembre	460	321	51	88

Fuente: Sección de Salud Mental Forense /Área de Estadística, Oficina de Planificación.

Gráfica 21. EVALUACIONES REALIZADAS EN LA SECCIÓN DE SALUD MENTAL FORENSE: AÑO 2020

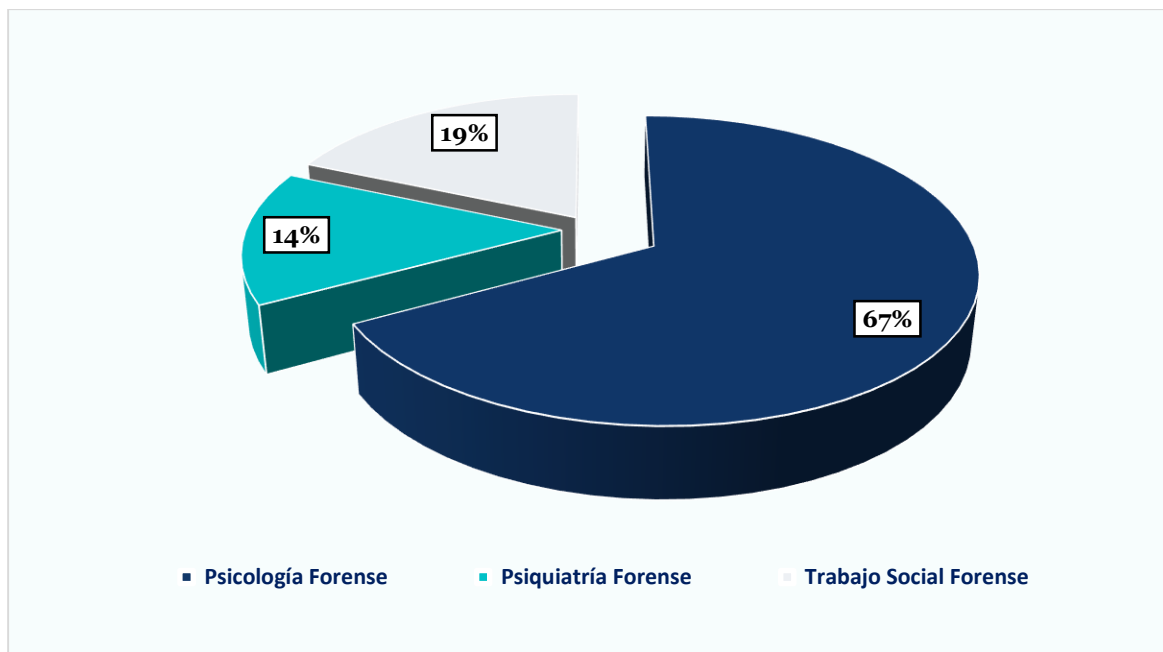

Fuente: Sección de Salud Mental Forense /Área de Estadística, Oficina de Planificación.

Cuadro 24. EVALUACIONES REALIZADAS EN LA SECCIÓN DE SALUD MENTAL FORENSE, POR MES, SEGÚN LAS PROVINCIAS: AÑO 2020

PROVINCIA	TOTAL	MES											
		ENE.	FEB.	MAR.	ABR.	MAY.	JUN.	JUL.	AGO.	SEP.	OCT.	NOV.	DIC.
TOTAL	5411	487	534	407	0	0	470	654	608	609	689	493	460
Panamá	1921	164	217	158	0	0	130	192	222	223	224	218	173
Panamá Oeste	643	35	56	50	0	0	59	89	67	71	110	41	65
Veraguas	572	49	42	43	0	0	57	90	87	49	61	41	53
Colón	549	47	31	34	0	0	47	65	48	74	99	61	43
Chiriquí	542	82	54	37	0	0	72	60	36	56	71	38	36
Herrera	377	52	39	32	0	0	40	56	57	37	17	29	18
Coclé	321	27	32	16	0	0	24	51	42	36	45	22	26
Los Santos	225	20	15	13	0	0	29	26	16	23	23	29	31
Bocas del Toro	158	0	32	15	0	0	12	12	27	19	21	7	13
Darién	103	11	16	9	0	0	0	13	6	21	18	7	2

Fuente: Sección de Salud Mental Forense/Área de Estadística, Oficina de Planificación.

Gráfica 22. EVALUACIONES REALIZADAS EN LA SECCIÓN DE SALUD MENTAL FORENSE, SEGÚN MES: AÑO 2020

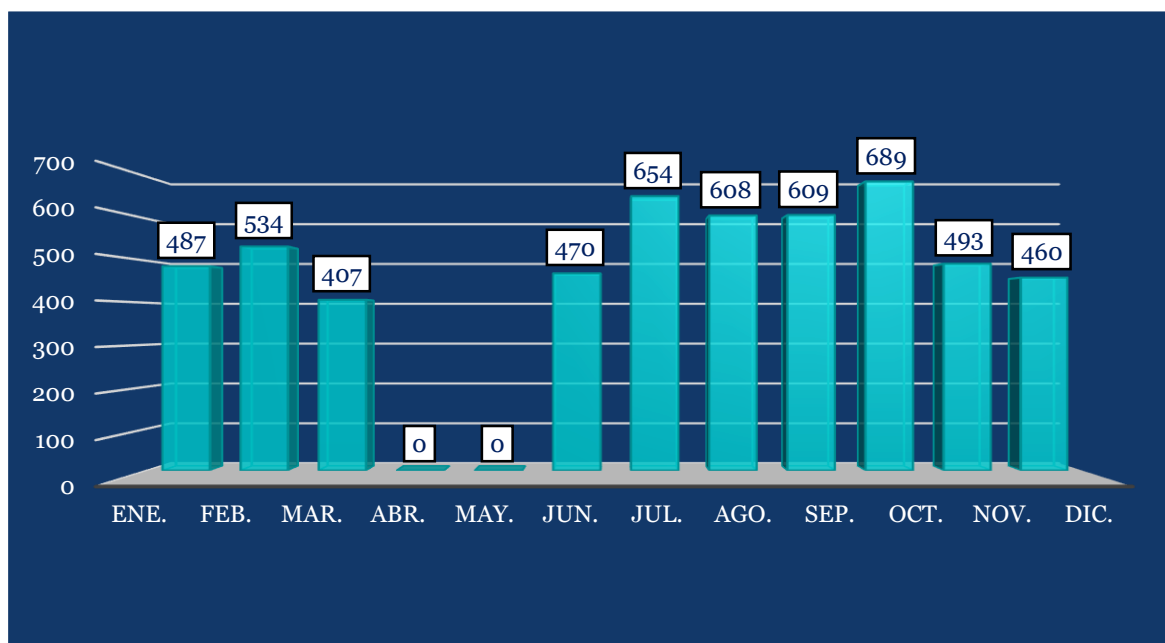

Fuente: Sección de Salud Mental Forense/Área de Estadística, Oficina de Planificación.

Cuadro 25. COMPARACIÓN DE EVALUACIONES REALIZADAS EN LA SECCIÓN DE SALUD MENTAL FORENSE, SEGÚN MES: AÑO 2020 CON RESPECTO AL AÑO 2019

MES	AÑO		VARIACIÓN ABSOLUTA	VARIACIÓN PORCENTUAL
	2019	2020		
TOTAL	7696	5411	-2285	-29.69%
Enero	644	487	-157	-24.38%
Febrero	606	534	-72	-11.88%
Marzo	575	407	-168	-29.22%
Abril	636	0	-636	-100.00%
Mayo	647	0	-647	-100.00%
Junio	683	470	-213	-31.19%
Julio	699	654	-45	-6.44%
Agosto	608	608	0	0.00%
Septiembre	713	609	-104	-14.59%
Octubre	755	689	-66	-8.74%
Noviembre	628	493	-135	-21.50%
Diciembre	502	460	-42	-8.37%

Fuente: Sección de Salud Mental Forense/Área de Estadística, Oficina de Planificación.

Gráfica 23. COMPARACIÓN DE EVALUACIONES REALIZADAS EN LA SECCIÓN DE SALUD MENTAL FORENSE, SEGÚN MES: AÑO 2020 CON RESPECTO AL AÑO 2019

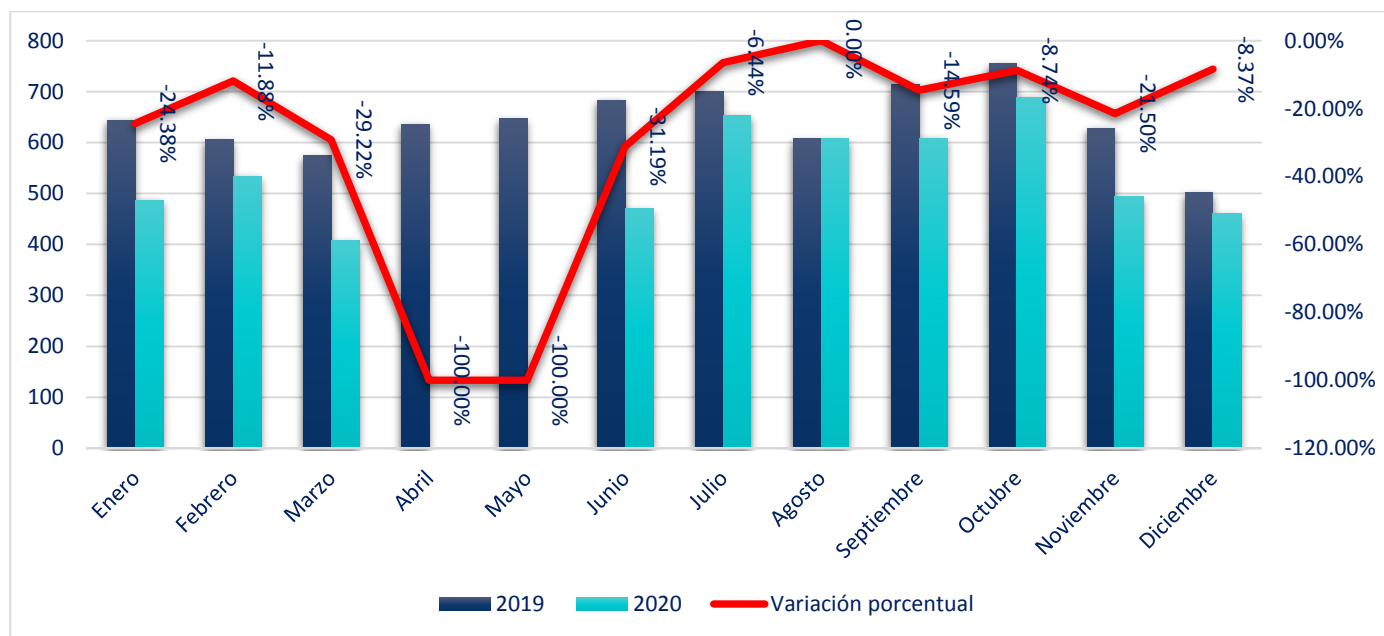

Fuente: Sección de Salud Mental Forense/Área de Estadística, Oficina de Planificación.

Cuadro 26. EVALUACIONES REALIZADAS EN LA SECCIÓN DE SALUD MENTAL FORENSE, POR PROVINCIA, SEGÚN TIPO DE PERICIA: AÑO 2020

TIPO DE PERICIA	TOTAL	PROVINCIA									
		PANAMÁ	PANAMÁ OESTE	VERAGUAS	COLÓN	CHIRIQUÍ	HERRERA	COCLÉ	LOS SANTOS	BOCAS DEL TORO	DARIÉN
TOTAL	5411	1921	643	572	549	542	377	321	225	158	103
PORCENTAJE	100	35.5	11.9	10.6	10.1	10.0	7.0	5.9	4.2	2.9	1.9
Violencia domestica	1884	600	241	287	195	187	126	90	83	49	26
Delito sexual	1664	451	243	164	152	186	91	181	65	96	35
Evaluación por caso de adolescentes en conflicto con la ley	711	383	55	27	106	85	12	8	11	0	24
Maltrato al Menor	350	103	74	47	50	15	15	18	24	4	0
Capacidad de comprensión(Imputabilidad)	183	125	0	0	4	6	43	2	0	0	3
Estado mental de supuestas víctimas	152	15	22	17	24	40	16	4	3	8	3
Lesiones personales	146	42	4	3	4	20	29	11	27	1	5
Análisis de la estructura familiar	144	77	4	15	12	3	7	7	12	0	7
Casos de desistimiento	87	87	0	0	0	0	0	0	0	0	0
Dependencia a las drogas lícitas e ilícitas	44	12	0	0	0	0	32	0	0	0	0
Estudio de las condiciones socio familiares	17	3	0	8	0	0	6	0	0	0	0
Capacidad mental para ejercer el rol materno o paterno	11	9	0	0	2	0	0	0	0	0	0
Determinación que si un menor puede Participar en diligencias judiciales	3	0	0	3	0	0	0	0	0	0	0
Otros	15	14	0	1	0	0	0	0	0	0	0

Fuente: Sección de Salud Mental Forense/Área de Estadística, Oficina de Planificación.

Gráfica 24. EVALUACIONES REALIZADAS EN LA SECCIÓN DE SALUD MENTAL FORENSE, SEGÚN TIPO DE PERICIA: AÑO 2020



Nota: Otras pericias

- Capacidad para declarar en adultos con patología mental
- Capacidad intelectual
- Lesiones Psicológicas

Fuente: Sección de Salud Mental Forense/Área de Estadística, Oficina de Planificación.

Cuadro 27. EVALUACIONES REALIZADAS EN LA SECCIÓN DE SALUD MENTAL FORENSE, POR RANGOS DE EDAD, SEGÚN TIPO DE PERICIA: AÑO 2020

TIPO DE PERICIA	TOTAL	RANGOS DE EDAD										SIN DATOS
		00-04	05-09	10-14	15 - 17	18 - 24	25 - 34	35 - 44	45-54	55 - 64	65 Y MÁS	
TOTAL	5411	52	316	777	1344	716	643	687	425	208	171	72
Violencia domestica	1884	3	26	47	60	159	444	511	316	157	143	18
Delito sexual	1664	22	184	528	525	256	62	40	19	6	2	20
Adolescentes en conflicto con la ley penal y situación de riesgo social	711	0	0	33	511	157	3	1	1	0	0	5
Maltrato al menor	350	26	89	136	75	10	1	2	0	0	0	11
Capacidad de comprensión(Imputabilidad)	183	0	0	0	44	37	34	28	19	7	4	10
Estado mental de supuestas víctimas	152	0	10	16	19	23	27	24	19	9	5	0
Lesiones personales	146	0	2	8	25	23	20	28	18	12	8	2
Análisis de la estructura familiar	144	1	4	5	78	32	10	7	4	0	0	3
Casos de desistimiento	87	0	0	0	0	0	19	28	20	16	4	0
Dependencia a las drogas lícitas e ilícitas	44	0	0	0	1	12	17	8	4	1	0	1
Estudio de las condiciones socio familiares	17	0	1	3	2	2	4	0	1	0	2	2
Capacidad mental para ejercer el rol materno o paterno	11	0	0	0	0	2	0	5	2	0	2	0
Determinación que si un menor puede participar en diligencias judiciales	3	0	0	0	2	1	0	0	0	0	0	0
Otros	15	0	0	1	2	2	2	5	2	0	1	0

Fuente: Sección de Salud Mental Forense/Área de Estadística, Oficina de Planificación.

Gráfica 25. EVALUACIONES REALIZADAS EN LA SECCIÓN DE SALUD MENTAL FORENSE, SEGÚN RANGOS DE EDAD: AÑO 2020

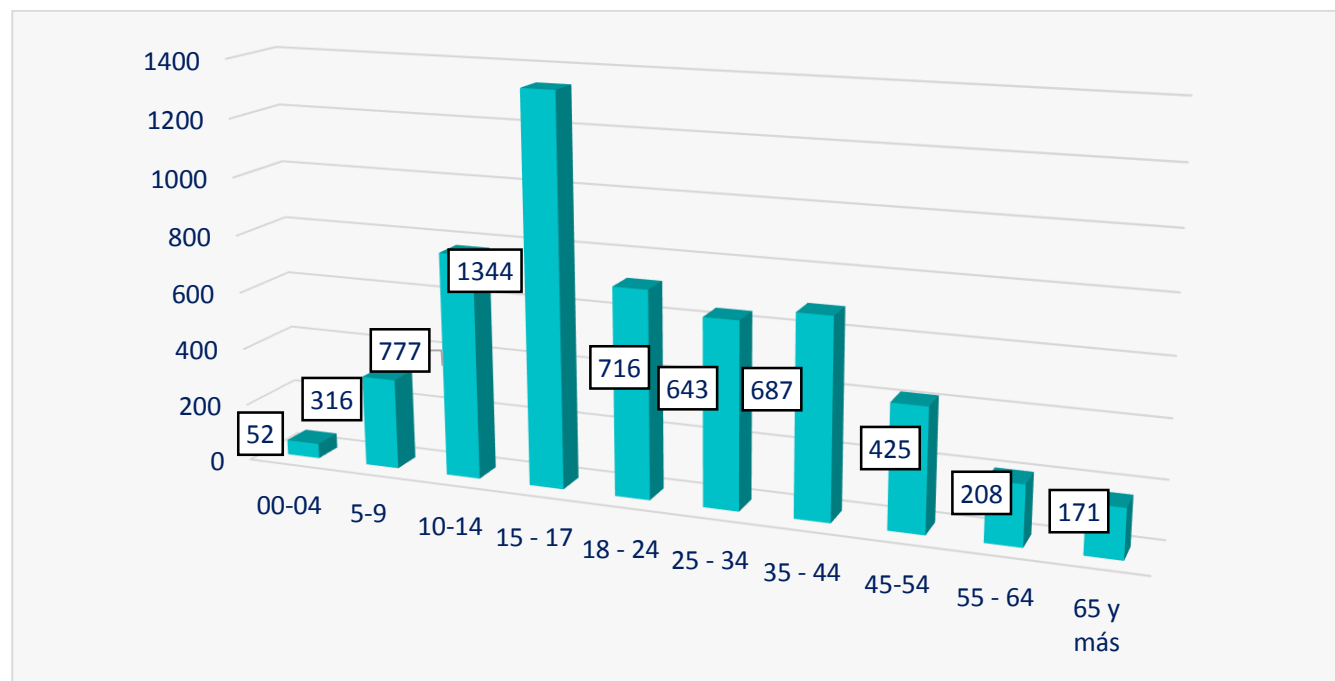

Fuente: Sección de Salud Mental Forense/Área de Estadística, Oficina de Planificación.

Cuadro 28. EVALUACIONES REALIZADAS EN LA SECCIÓN DE SALUD MENTAL FORENSE, POR GÉNERO, SEGÚN TIPO DE PERICIA: AÑO 2020

TIPO DE PERICIA	TOTAL	GÉNERO	
		FEMENINO	MASCULINO
TOTAL	5411	3382	2029
PORCENTAJE	100	62.5	37.5
Violencia Domestica	1884	1554	330
Delito sexual	1664	1298	366
Adolescentes en conflicto con la ley penal y situación de riesgo social	711	46	665
Maltrato al menor	350	173	177
Capacidad de comprensión(Imputabilidad)	183	33	150
Estado mental de supuestas víctimas	152	111	41
lesiones personales	146	94	52
Análisis de la estructura familiar	144	34	110
Casos de desistimiento	87	11	76
Dependencia a las drogas lícitas e ilícitas	44	2	42
Estudio de las condiciones socio familiares	17	8	9
Capacidad mental para ejercer el rol materno o paterno	11	8	3
Determinación que si un menor puede participar en diligencias judiciales	3	2	1
Otros	15	8	7

Fuente: Sección de Salud Mental Forense/Área de Estadística, Oficina de Planificación.

Gráfica 26. EVALUACIONES REALIZADAS EN LA SECCIÓN DE SALUD MENTAL FORENSE, SEGÚN GÉNERO: AÑO 2020

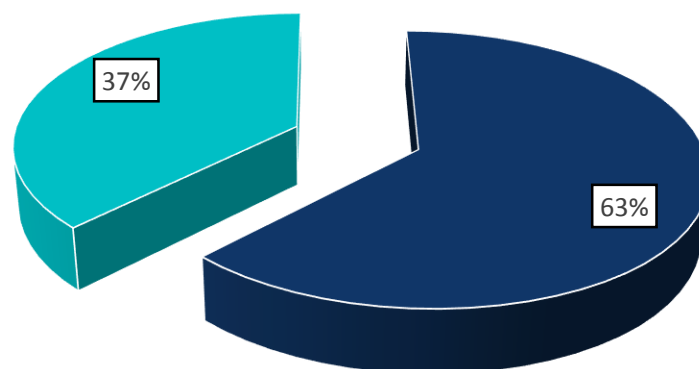

■ FEMENINO ■ MASCULINO

Fuente: Sección de Salud Mental Forense/Área de Estadística, Oficina de Planificación.

SUBDIRECCIÓN DE CRIMINALÍSTICA

Departamentos: Secciones y Unidades | Laboratorios Forenses

SECCIONES O UNIDADES DE CRIMINALÍSTICA

Cuadro 29. PERITAJES REALIZADOS, POR MES, SEGÚN LA SUBDIRECCIÓN DE CRIMINALÍSTICA: AÑO 2020

SUBDIRECCIÓN DE CRIMINALÍSTICA	TOTAL	MES											
		ENE.	FEB.	MAR.	ABR.	MAY.	JUN.	JUL.	AGO.	SEP.	OCT.	NOV.	DIC.
TOTAL	46922	5956	5293	4024	864	1710	3450	4150	3944	4415	4710	4234	4172
PORCENTAJE	100	12.7	11.3	8.6	1.8	3.6	7.4	8.8	8.4	9.4	10.0	9.0	8.9
SECCIONES Y UNIDADES	35927	4751	4374	3193	689	1143	2518	3163	2973	3351	3457	3241	3074
PORCENTAJE	100	13.2	12.2	8.9	1.9	3.2	7.0	8.8	8.3	9.3	9.6	9.0	8.6
Sección de Criminalística de Campo	9551	1229	1291	893	256	407	612	765	766	791	866	811	864
Sección de Identificación Criminal y Civil	6189	872	898	664	118	189	455	535	439	601	534	467	417
Sección de Fotografía Forense	5403	695	616	440	106	242	478	419	475	487	515	454	476
Sección de Morfología Facial	4366	601	385	374	64	17	231	582	381	392	415	547	377
Unidad de Extracción, Fijación y Análisis de Video	2573	273	269	182	14	52	180	195	305	302	315	220	266
Sección de Planimetría Forense	1909	244	187	134	37	95	205	144	158	179	175	199	152
Sección de Balística Forense	1848	317	312	195	30	56	101	198	118	142	145	116	118
Sección de Informática Forense	1682	205	142	111	7	13	58	128	168	246	231	179	194
Sección de Accidentología Forense	1231	163	143	111	51	49	79	79	77	102	136	125	116
Sección de Documentología Forense	393	44	40	26	1	5	64	39	27	33	42	44	28
Unidad de Revelado Lofoscópico	330	61	48	23	0	8	22	23	28	35	26	32	24
Sección de Auditoría Forense	119	11	9	12	2	0	4	12	5	14	17	20	13
Unidad Forense en Explosiones e Incendios	119	11	12	17	1	3	9	13	5	9	15	10	14
Unidad de Análisis de Señas y Signos	108	13	8	6	2	5	16	14	11	16	6	6	5
Unidad de Mecánica Forense	106	12	14	5	0	2	4	17	10	2	19	11	10
LABORATORIOS FORENSES	10995	1205	919	831	175	567	932	987	971	1064	1253	993	1098
PORCENTAJE	100	11.0	8.4	7.6	1.6	5.2	8.5	9.0	8.8	9.7	11.4	9.0	10.0
Laboratorio de Sustancias Controladas	5031	319	419	287	105	260	474	446	541	550	610	569	451
Laboratorio de Análisis Biomolecular y Serología	2817	329	171	242	51	87	228	239	249	250	380	254	337
Laboratorio de Toxicología Forense	2795	479	279	266	19	197	201	277	160	233	241	162	281
Laboratorio de Química Forense	245	40	33	16	0	21	20	20	19	27	18	7	24
Laboratorio de Biología Forense	107	38	17	20	0	2	9	5	2	4	4	1	5

Fuente: Subdirección de Criminalística/Área de Estadística-Oficina de Planificación.

**Gráfica 27. PORCENTAJE DE PERITAJES REALIZADOS, SEGÚN LA SUBDIRECCIÓN DE CRIMINALÍSTICA:
AÑO 2020**

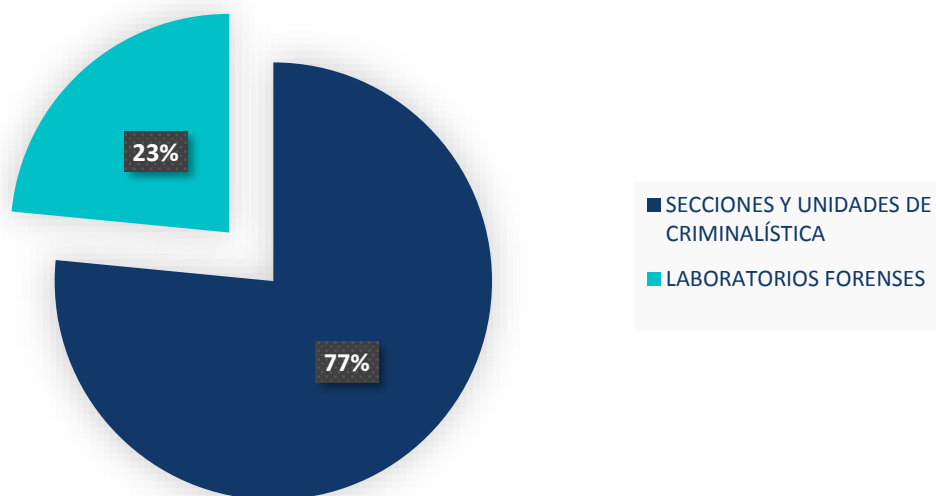

Fuente: Subdirección de Criminalística/Área de Estadística-Oficina de Planificación.

**Gráfica 28. PERITAJES REALIZADOS, POR MES, SEGÚN LA SUBDIRECCIÓN DE CRIMINALÍSTICA:
AÑO 2020**

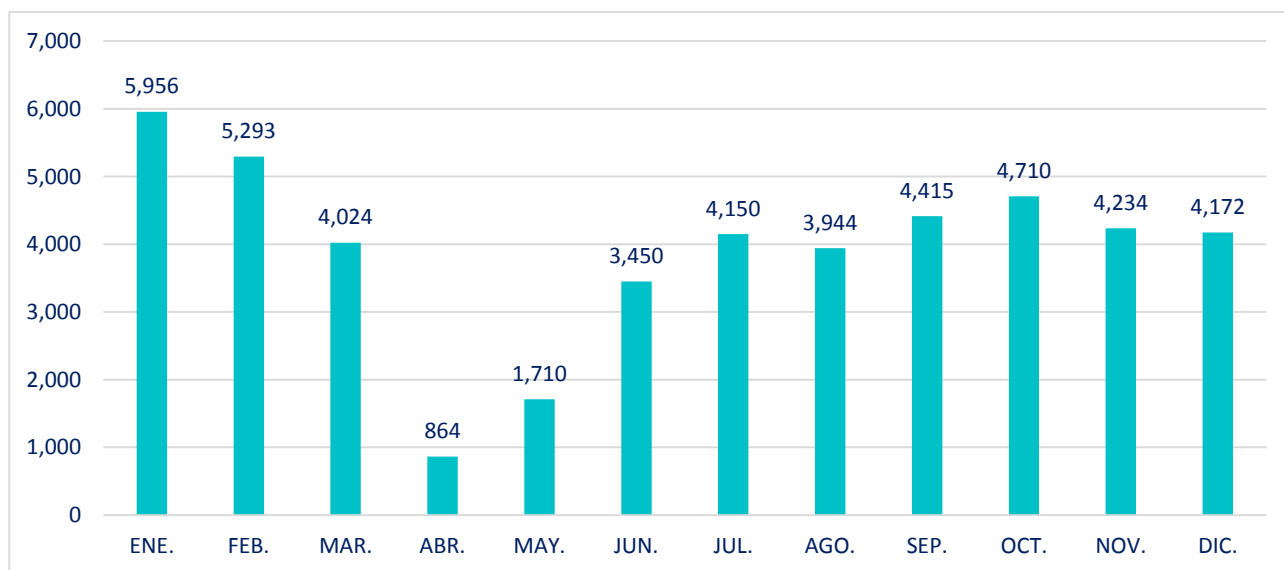

Fuente: Subdirección de Criminalística/Área de Estadística-Oficina de Planificación.

Cuadro 30. COMPARACIÓN DE LAS PERICIAS REALIZADAS, POR LAS DIFERENTES SECCIONES UNIDADES Y LABORATORIOS FORENSES DE LA SUBDIRECCIÓN DE CRIMINALÍSTICA AÑO 2020 CON RESPECTO AL AÑO 2019

SUBDIRECCIÓN DE CRIMINALÍSTICA	TOTAL	AÑO		VARIACIÓN ABSOLUTA	VARIACIÓN PORCENTUAL
		2019	2020		
TOTAL	46,922	66364	46922	-19442	-0.29
SECCIONES Y UNIDADES	35,927	51397	35927	-15470	-0.30
Sección de Criminalística de Campo	9,551	15060	9551	-5509	-0.37
Sección de Identificación Criminal y Civil	6,189	10261	6189	-4072	-0.40
Sección de Fotografía Forense	5,403	6327	5403	-924	-0.15
Sección de Morfología Facial	4,366	6079	4366	-1713	-0.28
Unidad de Extracción, Fijación y Análisis de Video	2,573	3398	2573	-825	-0.24
Sección de Planimetría Forense	1,909	2239	1909	-330	-0.15
Sección de Balística Forense	1,848	2168	1848	-320	-0.15
Sección de Informática Forense	1,682	2124	1682	-442	-0.21
Sección de Accidentología Forense	1,231	1824	1231	-593	-0.33
Sección de Documentología Forense	393	595	393	-202	-0.34
Unidad de Revelado Lofoscópico	330	584	330	-254	-0.43
Sección de Auditoría Forense	119	145	119	-26	-0.18
Unidad Forense en Explosiones e Incendios	119	249	119	-130	-0.52
Unidad de Mecánica Forense	106	217	106	-111	-0.51
Unidad de Análisis de Señas y Signos	108	127	108	-19	-0.15
LABORATORIOS FORENSES	22,406	14967	10995	-3972	-0.27
Laboratorio de Sustancias Controladas	5,031	5264	5031	-233	-0.04
Laboratorio de Análisis Biomolecular	2,817	4522	2817	-1705	-0.38
Laboratorio de Toxicología Forense	2,795	4467	2795	-1672	-0.37
Laboratorio de Biología Forense	245	400	245	-155	-0.39
Laboratorio de Química Forense	107	314	107	-207	-0.66

Fuente: Subdirección de Criminalística/Área de Estadística, Oficina de Planificación.

Gráfica 29. COMPARACIÓN DE LOS PERITAJES REALIZADOS, POR MES, SEGÚN LA SUBDIRECCIÓN DE CRIMINALÍSTICA: AÑO 2020

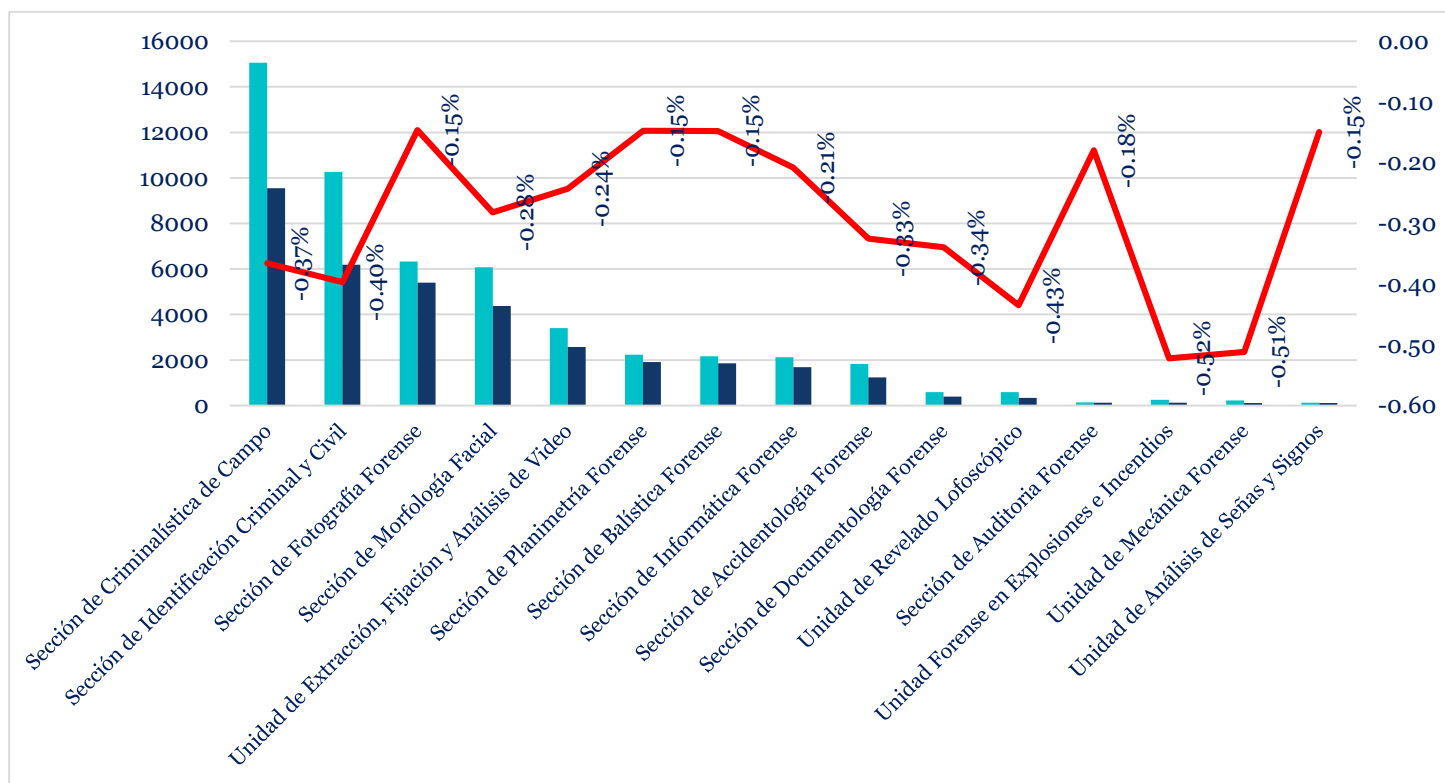

Fuente: Subdirección de Criminalística/Área de Estadística, Oficina de Planificación.

Gráfica 30. COMPARACIÓN DE LOS PERITAJES REALIZADOS, POR LOS LABORATORIOS FORENSES LA SUBDIRECCIÓN DE CRIMINALÍSTICA: AÑO 2020

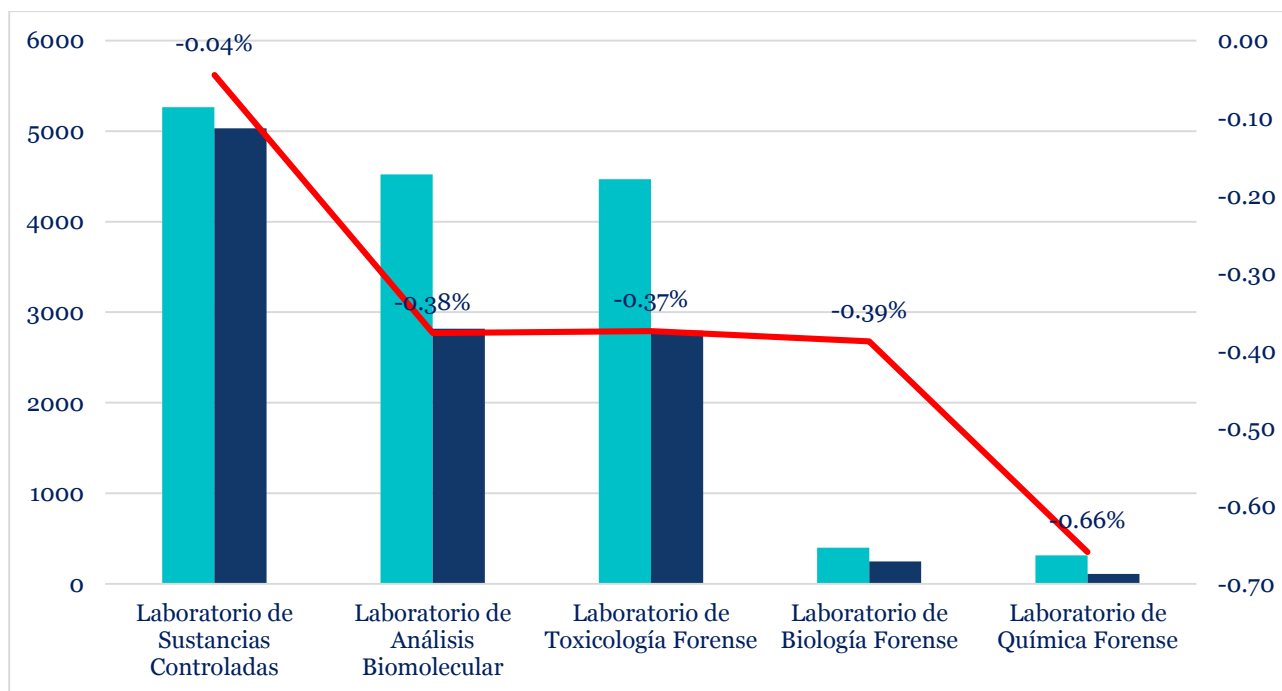

Fuente: Subdirección de Criminalística/Área de Estadística, Oficina de Planificación.

Gráfica 31. PORCENTAJE DE LOS PERITAJES REALIZADOS EN LAS SECCIONES O UNIDADES DE LA SUBDIRECCIÓN DE CRIMINALÍSTICA: AÑO 2020

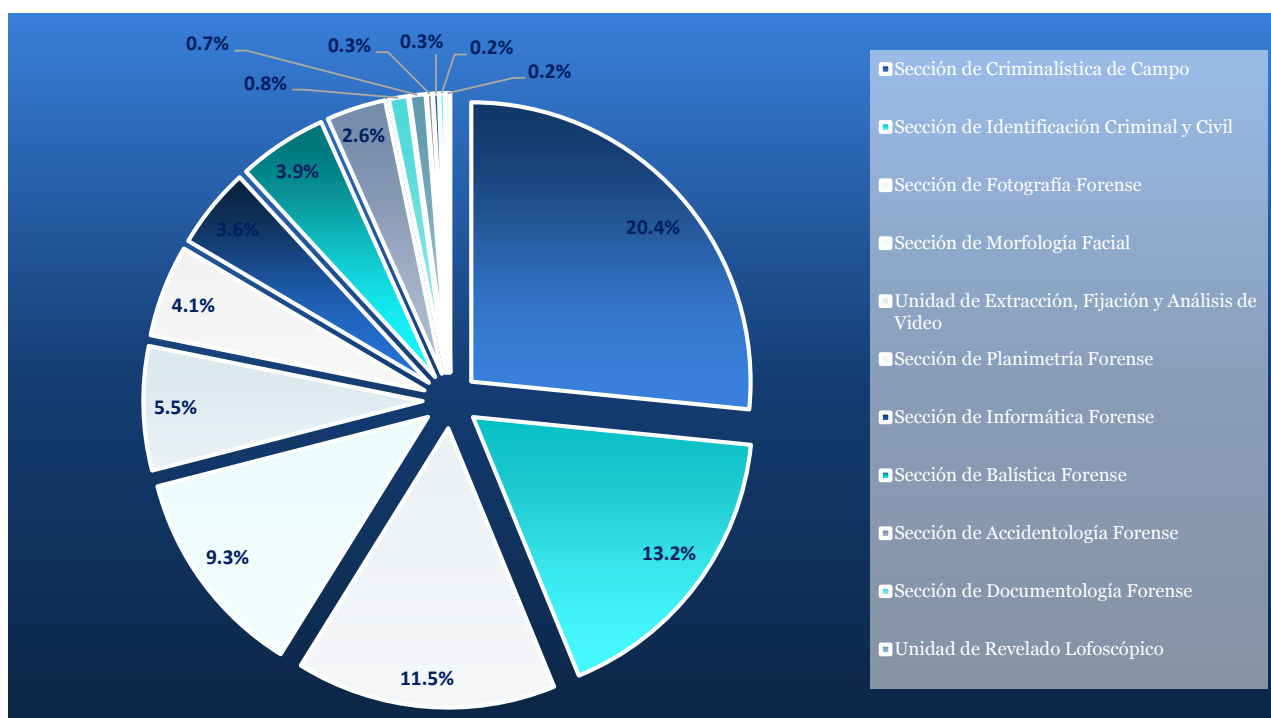

Fuente: Subdirección de Criminalística/Área de Estadística, Oficina de Planificación.

Gráfica 32. PORCENTAJE DE LOS PERITAJES REALIZADOS EN LOS LABORATORIOS FORENSES: AÑO 2020

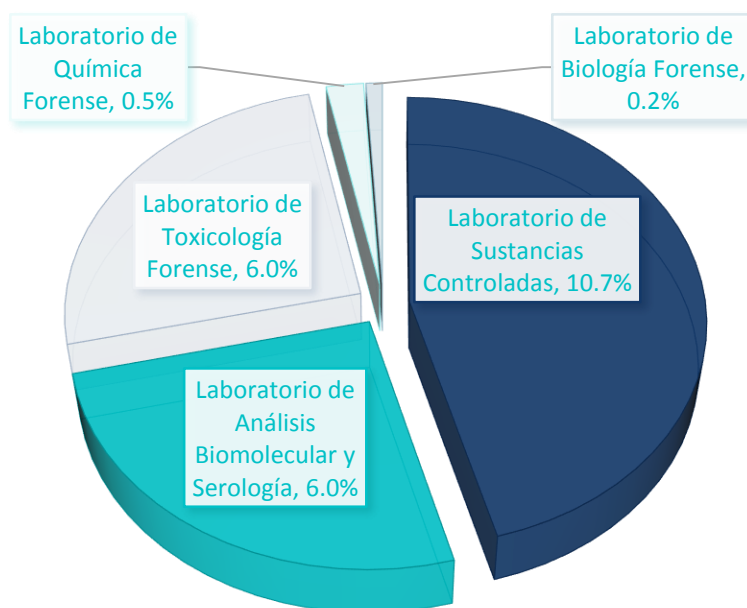

Fuente: Subdirección de Criminalística/Área de Estadística, Oficina de Planificación.

Cuadro 31. PERITAJES REALIZADOS EN LAS SECCIONES O UNIDADES Y LABORATORIOS, POR MES, SEGÚN LAS PROVINCIAS: AÑO 2020

PROVINCIA	TOTAL	MES											
		ENE.	FEB.	MAR.	ABR.	MAY.	JUN.	JUL.	AGO.	SEP.	OCT.	NOV.	DIC.
TOTAL	46922	5956	5293	4024	864	1710	3450	4150	3944	4415	4710	4234	4172
PORCENTAJE	100	12.7	11.3	8.6	1.8	3.6	7.4	8.8	8.4	9.4	10.0	9.0	8.9
Panamá	24229	3178	2807	2143	374	914	1772	2270	2014	2166	2377	2213	2001
Veraguas	5187	578	439	351	100	253	494	496	452	472	553	478	521
Chiriquí	4562	551	486	393	105	142	310	364	423	411	498	447	432
Panamá Oeste	3997	565	519	421	84	128	214	273	352	309	418	341	373
Colón	2982	355	348	201	82	94	253	237	166	445	250	220	331
Coclé	1876	229	217	170	53	52	124	163	159	203	188	180	138
Los Santos	1501	145	168	134	28	56	128	140	133	150	152	132	135
Bocas del Toro	1171	180	144	67	16	18	49	101	112	98	138	114	134
Herrera	1128	140	134	107	16	43	93	80	93	125	114	94	89
Darién	289	35	31	37	6	10	13	26	40	36	22	15	18

Fuente: Subdirección de Criminalística/Área de Estadística, Oficina de Planificación.

Gráfica 33. PERITAJES REALIZADOS EN LAS SECCIONES O UNIDADES Y LABORATORIOS, SEGÚN LAS PROVINCIAS: AÑO 2020

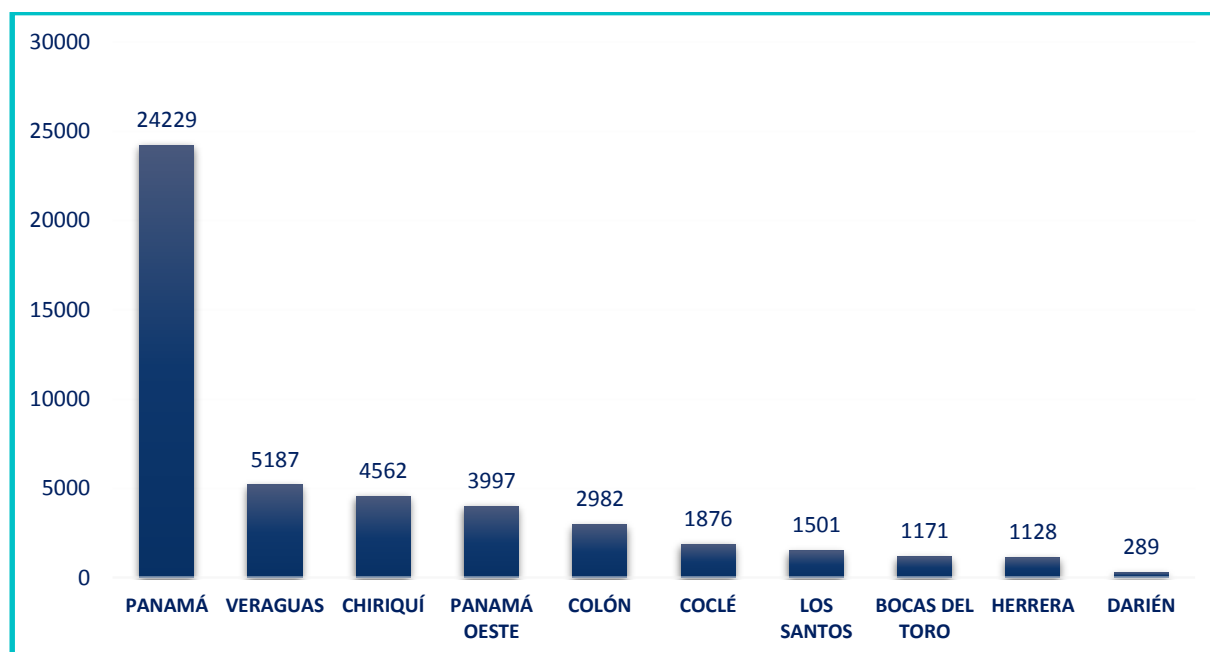

Fuente: Subdirección de Criminalística/Área de Estadística, Oficina de Planificación.

Cuadro 32. DILIGENCIAS REALIZADAS, POR MES, SEGÚN LAS DIFERENTES SECCIONES DE LA AGENCIA DE BOCAS DEL TORO: AÑO 2020

SECCIONES	TOTAL	MES											
		ENE.	FEB.	MAR.	ABR.	MAY.	JUN.	JUL.	AGO.	SEP.	OCT.	NOV.	DIC.
TOTAL	1171	180	144	67	16	18	49	101	112	98	138	114	134
PORCENTAJE	100	15.4	12.3	5.7	1.4	1.5	4.2	8.6	9.6	8.4	11.8	9.7	11.4
Sección de Fotografía Forense	437	75	61	23	0	1	10	35	41	37	61	57	36
Sección de Criminalística de Campo	436	79	55	26	4	3	18	39	52	37	41	32	50
Sección de Identificación Criminal y Civil	201	19	22	12	5	9	17	12	15	20	23	15	32
Sección de Planimetría Forense	97	7	6	6	7	5	4	15	4	4	13	10	16

Fuente: Subdirección de Criminalística/Área de Estadística, Oficina de Planificación.

Gráfica 34. DILIGENCIAS REALIZADAS EN LAS DIFERENTES SECCIONES DE LA AGENCIA DE BOCAS DEL TORO, SEGÚN MES: AÑO 2020

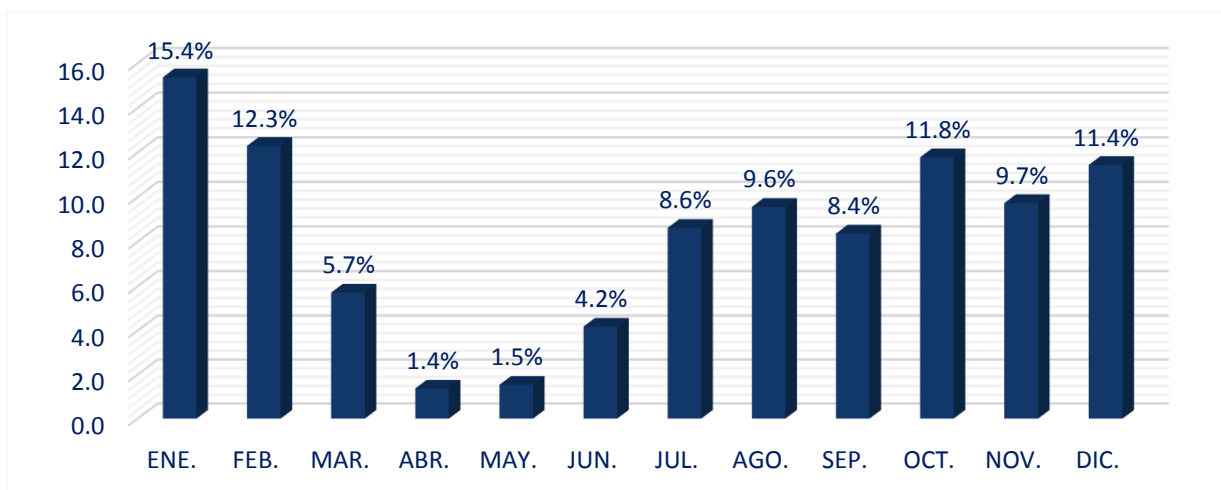

Fuente: Subdirección de Criminalística/Área de Estadística, Oficina de Planificación.

Gráfica 35. DILIGENCIAS REALIZADAS, SEGÚN LAS DIFERENTES SECCIONES DE LA AGENCIA DE BOCAS DEL TORO: AÑO 2020

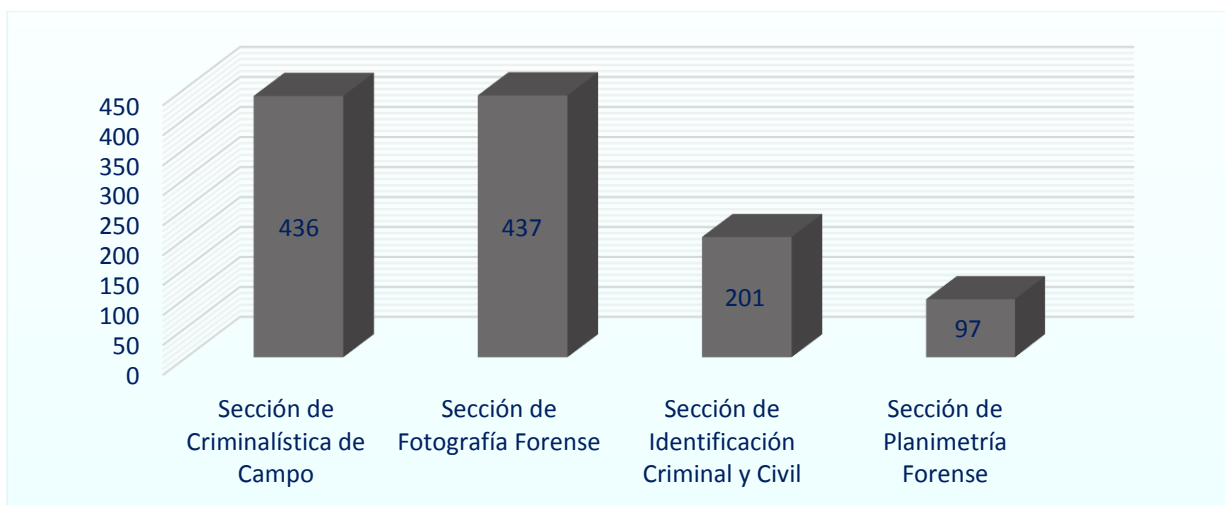

Fuente: Subdirección de Criminalística/Área de Estadística, Oficina de Planificación.

Cuadro 33. DILIGENCIAS REALIZADAS, POR MES, SEGÚN LAS DIFERENTES SECCIONES DE LA AGENCIA DE COCLÉ: AÑO 2020

SECCIONES O UNIDADES	TOTAL	MES											
		ENE.	FEB.	MAR.	ABR.	MAY.	JUN.	JUL.	AGO.	SEP.	OCT.	NOV.	DIC.
TOTAL	1876	229	217	170	53	52	124	163	159	203	188	180	138
PORCENTAJE	100	12.2	11.6	9.1	2.8	2.8	6.6	8.7	8.5	10.8	10.0	9.6	7.4
Sección de Criminalística de Campo	673	72	95	62	21	31	54	59	56	70	58	50	45
Sección de Fotografía Forense	353	45	28	43	14	9	20	26	32	33	48	37	18
Sección de Identificación Criminal y Civil	323	38	52	23	10	2	17	26	26	48	35	18	28
Sección de Planimetría Forense	219	35	17	18	5	0	17	16	21	22	10	35	23
Sección de Accidentología Forense	161	22	14	9	3	10	10	18	11	15	15	24	10
Unidad de Extracción, Fijación y Análisis de Video	108	10	9	13	0	0	3	12	11	12	20	10	8
Sección de Morfología Facial	29	6	2	1	0	0	2	4	2	1	2	4	5
Sección de Auditoría Forense	10	1	0	1	0	0	1	2	0	2	0	2	1

Fuente: Subdirección de Criminalística/Área de Estadística, Oficina de Planificación.

Gráfica 36. DILIGENCIAS REALIZADAS EN LAS DIFERENTES SECCIONES DE LA AGENCIA DE COCLÉ, SEGÚN MES: AÑO 2020

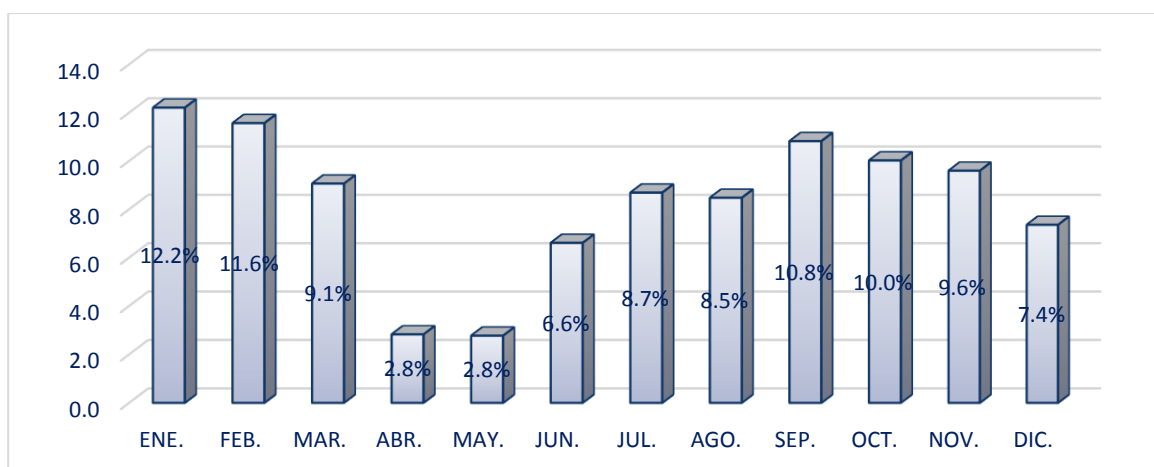

Fuente: Subdirección de Criminalística/Área de Estadística, Oficina de Planificación.

Gráfica 37. DILIGENCIAS REALIZADAS, POR LAS DIFERENTES SECCIONES DE LA AGENCIA DE COCLÉ: AÑO 2020

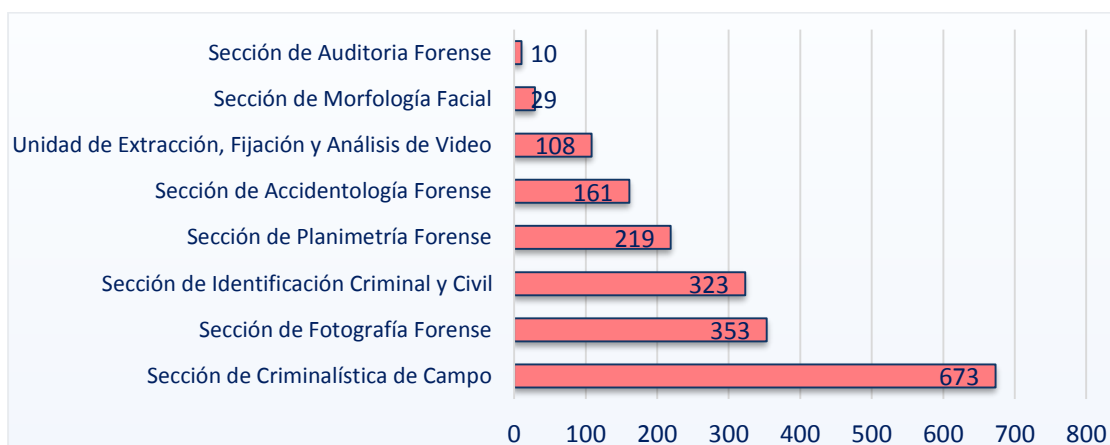

Fuente: Subdirección de Criminalística/Área de Estadística, Oficina de Planificación.

Cuadro 34. DILIGENCIAS REALIZADAS, POR MES, SEGÚN LAS DIFERENTES SECCIONES DE LA AGENCIA DE COLÓN: AÑO 2020

SECCIONES O UNIDADES	TOTAL	MES											
		ENE.	FEB.	MAR.	ABR.	MAY.	JUN.	JUL.	AGO.	SEP.	OCT.	NOV.	DIC.
TOTAL	2982	355	348	201	82	94	253	237	166	445	250	220	331
PORCENTAJE	100	11.9	11.7	6.7	2.7	3.2	8.5	7.9	5.6	14.9	8.4	7.4	11.1
Sección de Criminalística de Campo	754	108	108	79	32	35	53	71	47	33	55	69	64
Sección de Morfología Facial	584	34	32	17	0	5	26	25	16	251	40	23	115
Sección de Fotografía Forense	551	72	83	41	23	24	48	57	42	33	42	35	51
Sección de Identificación Criminal y Civil	409	69	55	18	9	18	68	16	4	59	35	24	34
Unidad de Extracción, Fijación y Análisis de Video	264	32	36	18	0	0	18	27	19	27	37	22	28
Sección de Balística Forense	159	16	14	12	0	0	17	17	19	8	11	21	24
Sección de Accidentología Forense	106	13	12	8	16	4	3	6	6	11	12	5	10
Sección de Planimetría Forense	95	9	6	5	0	3	7	6	5	16	15	18	5
Unidad de Análisis de Señas y Signos	60	2	2	3	2	5	13	12	8	7	3	3	0

Fuente: Subdirección de Criminalística/Área de Estadística, Oficina de Planificación.

Gráfica 38. DILIGENCIAS REALIZADAS EN LAS DIFERENTES SECCIONES DE LA AGENCIA DE COLÓN, SEGÚN MES: AÑO 2020

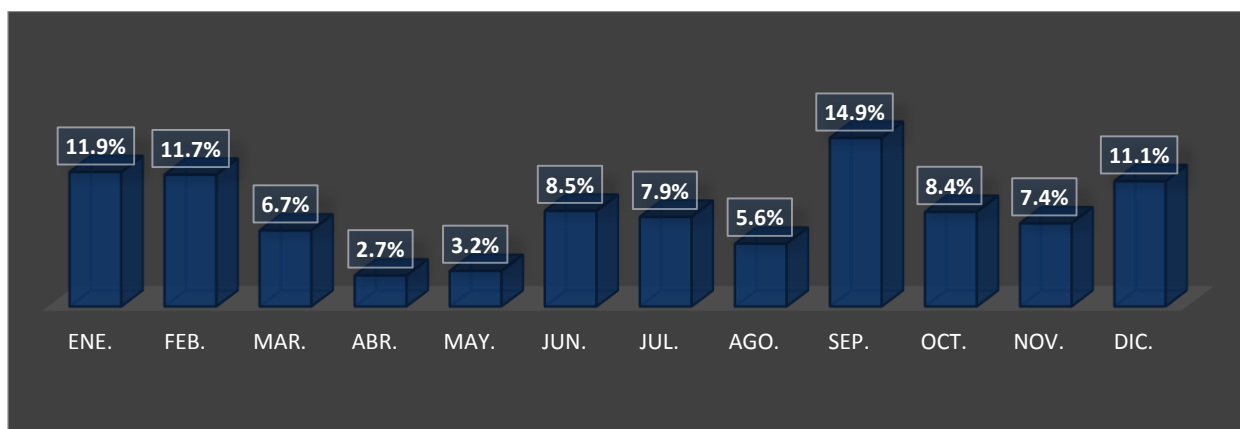

Fuente: Subdirección de Criminalística/Área de Estadística, Oficina de Planificación.

Gráfica 39. DILIGENCIAS REALIZADAS, POR LAS DIFERENTES SECCIONES DE LA AGENCIA DE COLÓN: AÑO 2020

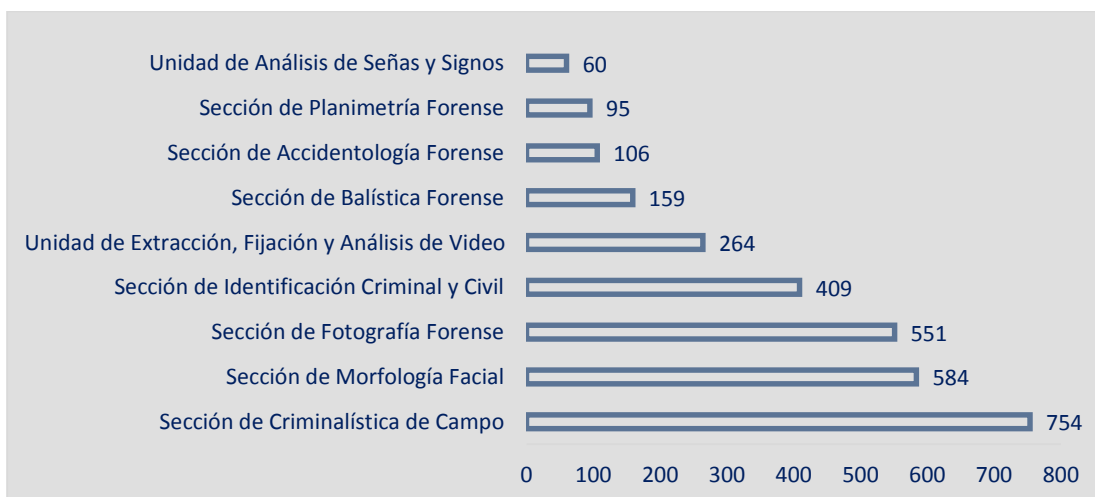

Fuente: Subdirección de Criminalística/Área de Estadística, Oficina de Planificación.

Cuadro 35. DILIGENCIAS REALIZADAS, POR MES, SEGÚN LAS DIFERENTES SECCIONES DE LA AGENCIA DE CHIRIQUÍ: AÑO 2020

SECCIONES O UNIDADES	TOTAL	MES											
		ENE.	FEB.	MAR.	ABR.	MAY.	JUN.	JUL.	AGO.	SEP.	OCT.	NOV.	DIC.
TOTAL	3163	381	367	265	74	108	219	265	278	277	349	295	285
PORCENTAJE	100	12.0	11.6	8.4	2.3	3.4	6.9	8.4	8.8	8.8	11.0	9.3	9.0
Sección de Criminalística de Campo de David	720	73	88	58	17	16	39	76	81	61	74	58	79
Sección de Criminalística Campo de Bugaba	437	37	42	36	6	14	22	31	39	41	60	59	50
Unidad de Extracción, Fijación y Análisis de Video	413	47	44	20	3	21	54	27	47	36	55	31	28
Sección de Identificación Criminal y Civil	372	52	46	32	4	13	27	30	31	51	34	28	24
Sección de Fotografía Forense	344	40	31	36	15	23	19	34	30	22	26	34	34
Sección de Accidentología Forense	261	41	36	27	17	13	22	18	10	16	28	16	17
Sección de Informática Forense	244	31	22	21	2	0	14	17	25	25	40	29	18
Sección de Planimetría Forense	144	22	18	13	9	8	6	10	11	8	7	16	16
Sección de Morfología Facial	139	11	17	5	0	0	14	17	3	15	23	18	16
Sección de Criminalística de campo de Barú	59	25	22	12	0	0	0	0	0	0	0	0	0
Sección de Auditoría Forense	30	2	1	5	1	0	2	5	1	2	2	6	3

Fuente: Subdirección de Criminalística/Área de Estadística, Oficina de Planificación.

Gráfica 40. DILIGENCIAS REALIZADAS EN LAS DIFERENTES SECCIONES DE LA AGENCIA DE CHIRIQUÍ, SEGÚN MES: AÑO 2020

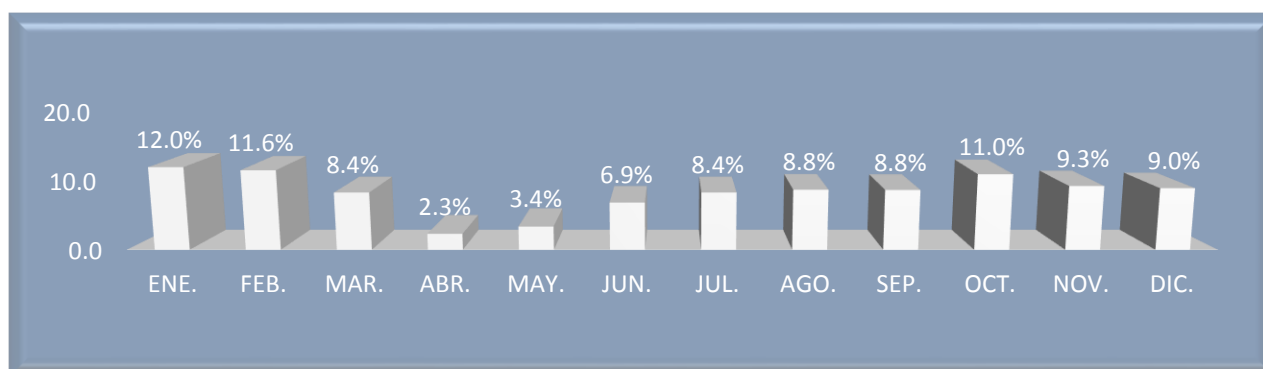

Fuente: Subdirección de Criminalística/Área de Estadística, Oficina de Planificación.

Gráfica 41. DILIGENCIAS REALIZADAS, POR LAS DIFERENTES SECCIONES DE LA AGENCIA DE CHIRIQUÍ: AÑO 2020

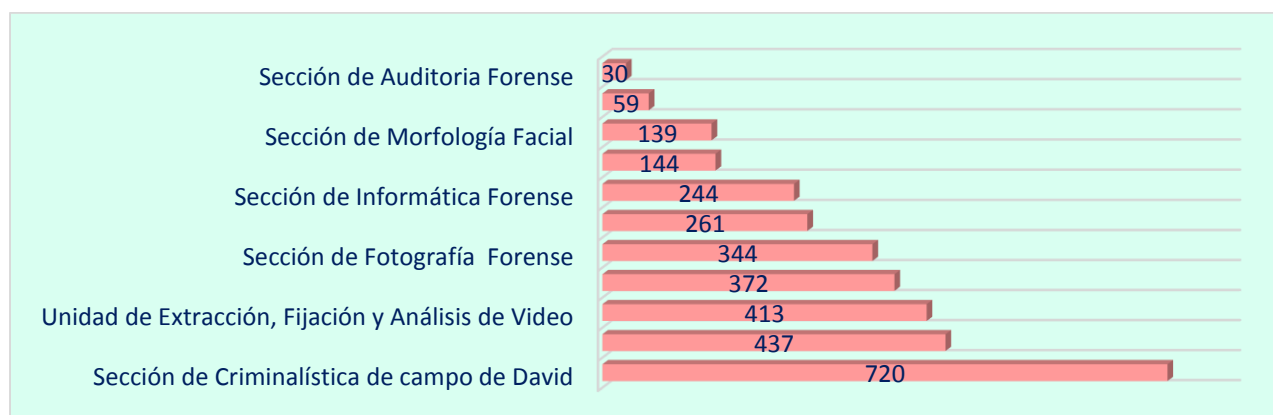

Fuente: Subdirección de Criminalística/Área de Estadística, Oficina de Planificación.

Cuadro 36. DILIGENCIAS REALIZADAS, POR MES, SEGÚN LAS DIFERENTES SECCIONES DE LA AGENCIA DE DARIÉN: AÑO 2020

SECCIONES	TOTAL	MES											
		ENE.	FEB.	MAR.	ABR.	MAY.	JUN.	JUL.	AGO.	SEP.	OCT.	NOV.	DIC.
TOTAL	289	35	31	37	6	10	13	26	40	36	22	15	18
PORCENTAJE	100	12.1	10.7	12.8	2.1	3.5	4.5	9.0	13.8	12.5	7.6	5.2	6.2
Sección de Criminalística de Campo	199	28	27	27	3	7	10	19	28	24	11	5	10
Sección de Planimetría Forense	50	5	4	6	2	2	2	3	7	5	5	5	4
Sección de Fotografía Forense	40	2	0	4	1	1	1	4	5	7	6	5	4

Fuente: Subdirección de Criminalística/Área de Estadística, Oficina de Planificación.

Gráfica 42. DILIGENCIAS REALIZADAS EN LAS DIFERENTES SECCIONES DE LA AGENCIA DE DARIÉN, SEGÚN MES: AÑO 2020

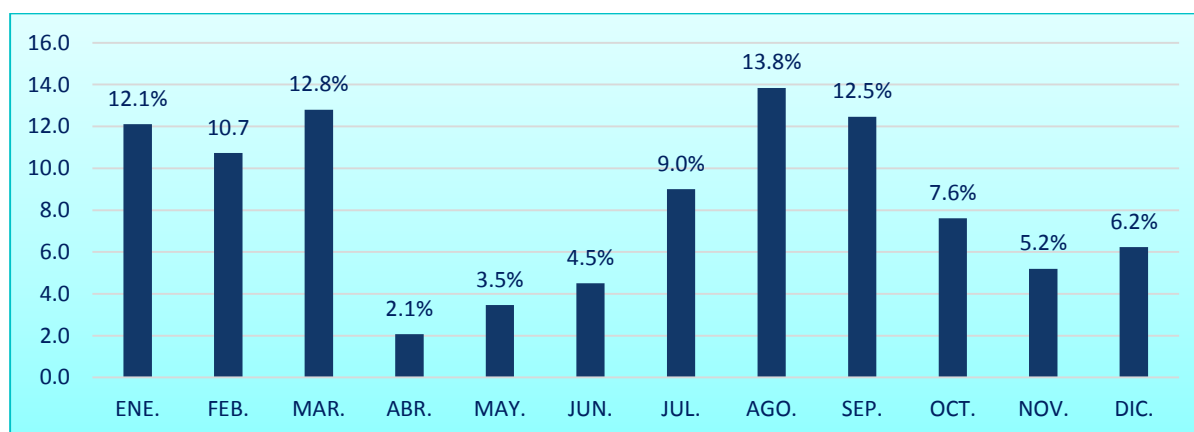

Fuente: Subdirección de Criminalística/Área de Estadística, Oficina de Planificación.

Gráfica 43. DILIGENCIAS REALIZADAS, POR LAS DIFERENTES SECCIONES DE LA AGENCIA DE DARIÉN: AÑO 2020

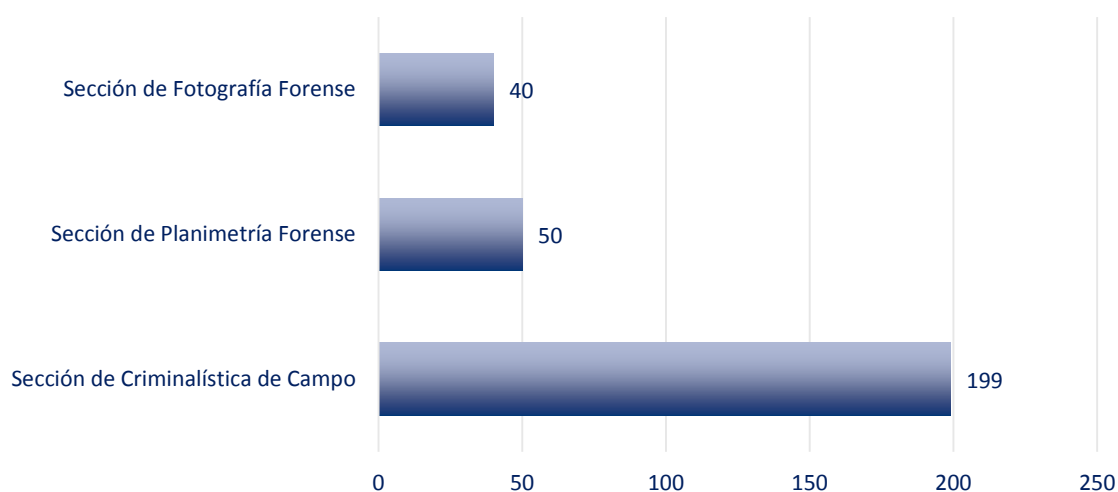

Fuente: Subdirección de Criminalística/Área de Estadística, Oficina de Planificación.

Cuadro 37. DILIGENCIAS REALIZADAS, POR MES, SEGÚN LAS DIFERENTES SECCIONES DE LA AGENCIA DE HERRERA: AÑO 2020

SECCIONES O UNIDADES	TOTAL	MES											
		ENE.	FEB.	MAR.	ABR.	MAY.	JUN.	JUL.	AGO.	SEP.	OCT.	NOV.	DIC.
TOTAL	1128	140	134	107	16	43	93	80	93	125	114	94	89
PORCENTAJE	100	12.4	11.9	9.5	1.4	3.8	8.2	7.1	8.2	11.1	10.1	8.3	7.9
Sección de Criminalística de Campo	481	56	64	48	14	35	24	26	42	54	35	38	45
Sección de Identificación Criminal y Civil	194	34	25	25	0	1	20	18	10	18	21	12	10
Sección de Accidentología Forense	116	6	12	11	1	0	13	6	10	14	15	11	15
Sección de Fotografía Forense	112	16	19	9	1	5	9	9	11	9	17	3	4
Unidad de Extracción, Fijación y Análisis de Video	106	11	8	9	0	1	10	15	14	14	9	11	6
Sección de Planimetría Forense	81	10	1	4	0	1	16	4	4	10	11	11	9
Sección de Morfología Facial	38	7	5	1	0	0	1	2	2	6	6	8	0

Fuente: Subdirección de Criminalística/Área de Estadística, Oficina de Planificación.

Gráfica 44. DILIGENCIAS REALIZADAS EN LAS DIFERENTES SECCIONES DE LA AGENCIA DE HERRERA, SEGÚN MES: AÑO 2020

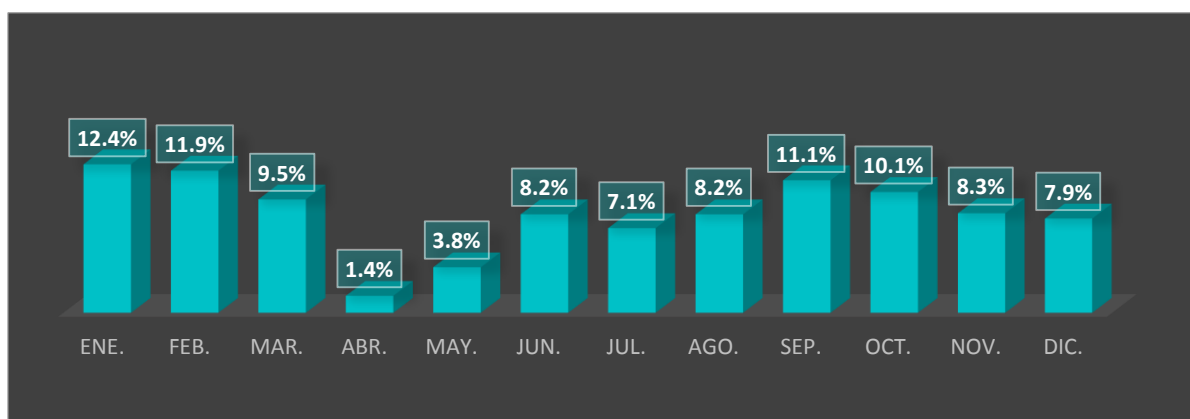

Fuente: Subdirección de Criminalística/Área de Estadística, Oficina de Planificación.

Gráfica 45. DILIGENCIAS REALIZADAS, SEGÚN LAS DIFERENTES SECCIONES DE LA AGENCIA DE HERRERA: AÑO 2020

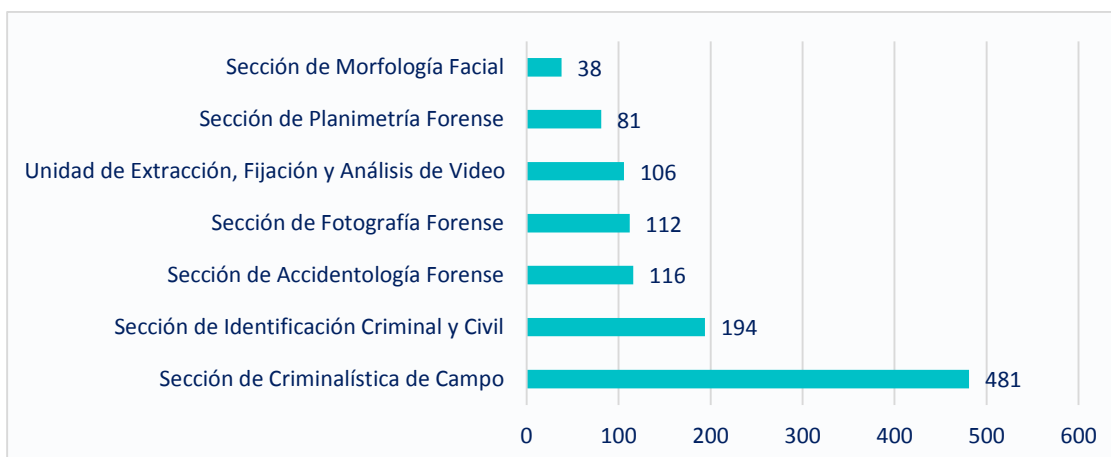

Fuente: Subdirección de Criminalística/Área de Estadística, Oficina de Planificación.

Cuadro 38. DILIGENCIAS REALIZADAS, POR MES, SEGÚN LAS DIFERENTES SECCIONES DE LA AGENCIA DE LOS SANTOS: AÑO 2020

SECCIONES O UNIDADES	TOTAL	MES											
		ENE.	FEB.	MAR.	ABR.	MAY.	JUN.	JUL.	AGO.	SEP.	OCT.	NOV.	DIC.
TOTAL	1501	145	168	134	28	56	128	140	133	150	152	132	135
PORCENTAJE	100	9.7	11.2	8.9	1.9	3.7	8.5	9.3	8.9	10.0	10.1	8.8	9.0
Sección de Criminalística de Campo	447	43	58	45	20	35	33	41	32	39	34	34	33
Sección de Identificación Criminal y Civil	340	37	36	35	6	12	28	32	31	35	33	25	30
Sección de Informática Forense	276	29	25	19	1	7	17	25	21	32	44	32	24
Sección de Fotografía Forense	122	12	19	10	0	1	13	5	13	13	7	13	16
Sección de Accidentología Forense	116	6	12	11	1	1	13	7	10	14	15	11	15
Sección de Planimetría Forense	95	9	3	6	0	0	18	11	9	9	7	13	10
Unidad de Extracción, Fijación y Análisis de Video	79	8	11	5	0	0	5	14	14	7	7	3	5
Sección de Morfología Facial	26	1	4	3	0	0	1	5	3	1	5	1	2

Fuente: Subdirección de Criminalística/Área de Estadística, Oficina de Planificación.

Gráfica 46. DILIGENCIAS REALIZADAS EN LAS DIFERENTES SECCIONES DE LA AGENCIA DE LOS SANTOS, SEGÚN MES: AÑO 2020

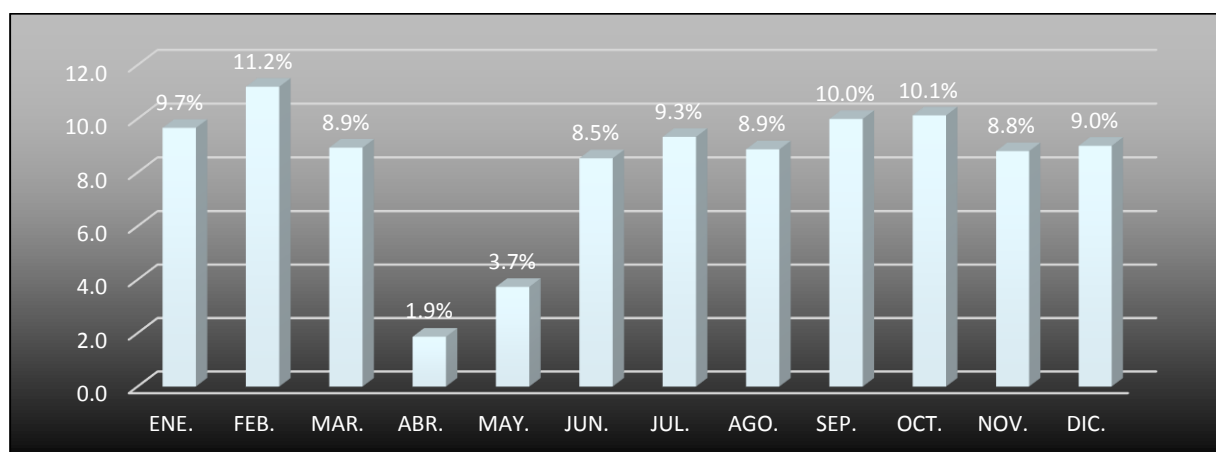

Fuente: Subdirección de Criminalística/Área de Estadística, Oficina de Planificación.

Gráfica 47. DILIGENCIAS REALIZADAS, POR LAS DIFERENTES SECCIONES DE LA AGENCIA DE LOS SANTOS: AÑO 2020

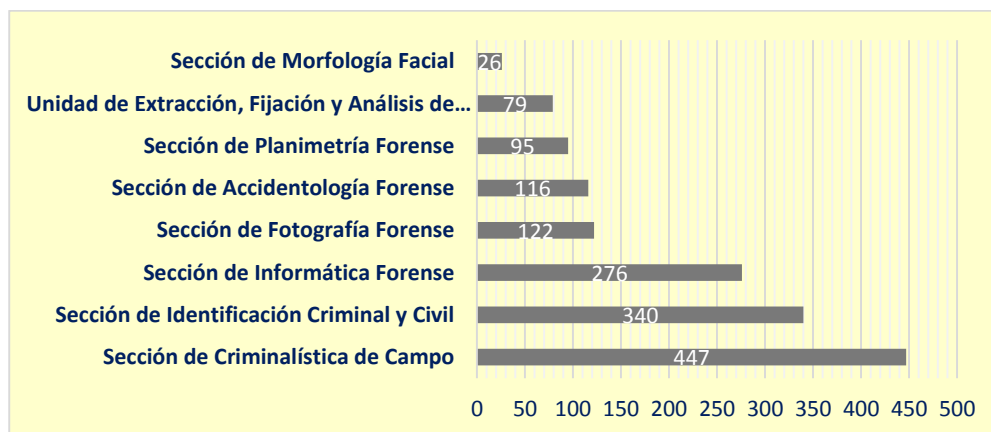

Fuente: Subdirección de Criminalística/Área de Estadística, Oficina de Planificación.

Cuadro 39. PERICIAS REALIZADAS, POR MES SEGÚN, LAS DIFERENTES SECCIONES DE LA AGENCIA DE PANAMÁ-ANCÓN: AÑO 2020

SECCIONES	TOTAL	MES											
		ENE.	FEB.	MAR.	ABR.	MAY.	JUN.	JUL.	AGO.	SEP.	OCT.	NOV.	DIC.
TOTAL	7479	1177	1150	771	110	305	646	670	494	637	554	519	446
PORCENTAJE	100	15.7	15.4	10.3	1.5	4.1	8.6	9.0	6.6	8.5	7.4	6.9	6.0
Sección de Identificación Criminal y Civil	2637	394	421	336	48	87	173	280	175	231	190	175	127
Sección de Criminalística de Campo	1392	209	222	126	33	58	95	101	91	120	103	109	125
Sección de Fotografía Forense	1360	199	149	103	1	72	173	111	113	125	115	110	89
Sección de Balística Forense	1292	255	260	162	25	40	54	113	66	86	92	64	75
Sección de Planimetría Forense	503	81	71	23	2	44	93	34	32	48	25	34	16
Sección de Documentología Forense	295	39	27	21	1	4	58	31	17	27	29	27	14

Fuente: Subdirección de Criminalística/Área de Estadística, Oficina de Planificación.

Gráfica 48. DILIGENCIAS REALIZADAS EN LAS DIFERENTES SECCIONES DE LA AGENCIA DE PANAMÁ-ANCÓN, SEGÚN MES: AÑO 2020

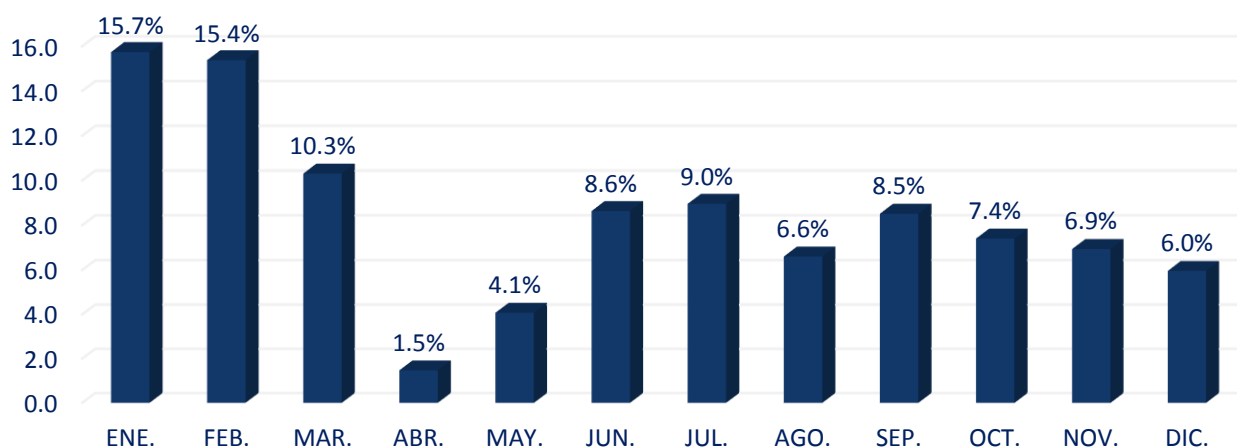

Fuente: Subdirección de Criminalística/Área de Estadística, Oficina de Planificación.

Gráfica 49. DILIGENCIAS REALIZADAS, POR LAS DIFERENTES SECCIONES DE LA AGENCIA DE PANAMÁ-ANCÓN: AÑO 2020

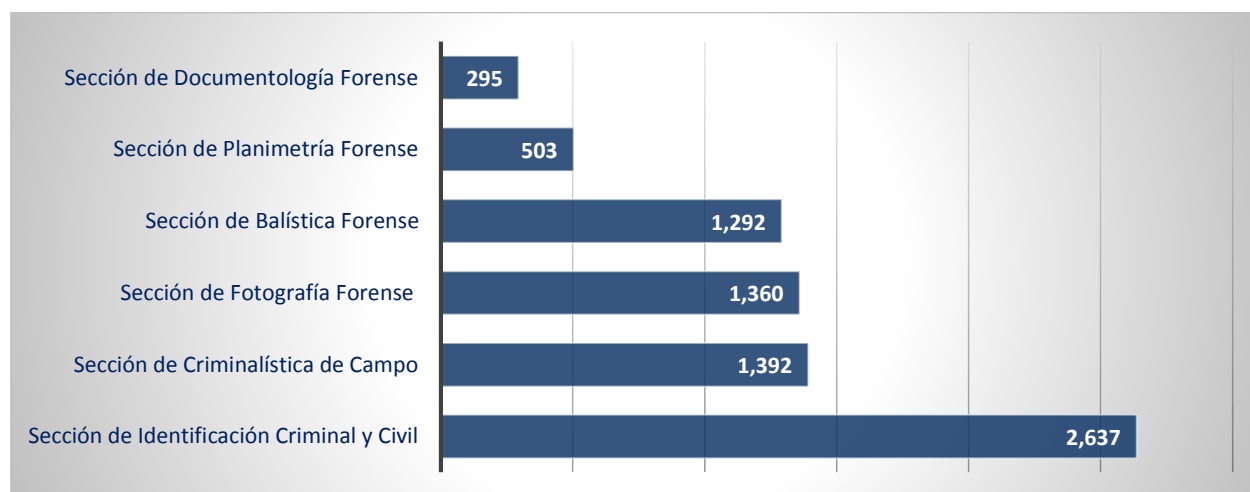

Fuente: Subdirección de Criminalística/Área de Estadística, Oficina de Planificación.

Cuadro 40. PERICIAS REALIZADAS, POR MES, SEGÚN LAS DIFERENTES SECCIONES DE LA AGENCIA DE PANAMÁ-CALIDONIA: AÑO 2020

SECCIONES Y UNIDADES	TOTAL	MES											
		ENE.	FEB.	MAR.	ABR.	MAY.	JUN.	JUL.	AGO.	SEP.	OCT.	NOV.	DIC.
TOTAL	5190	670	436	434	25	48	276	609	521	424	568	692	487
PORCENTAJE	100	12.9	8.4	8.4	0.5	0.9	5.3	11.7	10.0	8.2	10.9	13.3	9.4
Sección de Morfología Facial	2585	366	203	240	0	3	165	431	241	59	268	433	176
Sección de Informática Forense	1162	145	95	71	4	6	27	86	122	189	147	118	152
Unidad de Extracción, Fijación y Análisis de Video	878	68	66	66	7	23	58	55	125	124	94	82	110
Sección de Accidentología Forense	190	34	27	23	12	8	6	12	8	7	16	23	14
Unidad de Revelado Lofoscópico	170	34	25	9	0	5	9	7	15	22	13	16	15
Unidad Forense de Explosiones e Incendios	114	11	12	17	1	3	9	13	5	9	15	10	9
Sección de Auditoría Forense	54	4	4	5	1	0	0	3	4	6	13	7	7
Unidad de Análisis de Señas y Signos	37	8	4	3	0	0	2	2	1	8	2	3	4

Fuente: Subdirección de Criminalística/Área de Estadística, Oficina de Planificación.

Gráfica 50. DILIGENCIAS REALIZADAS EN LAS DIFERENTES SECCIONES DE LA AGENCIA DE PANAMÁ-CALIDONIA, SEGÚN MES: AÑO 2020

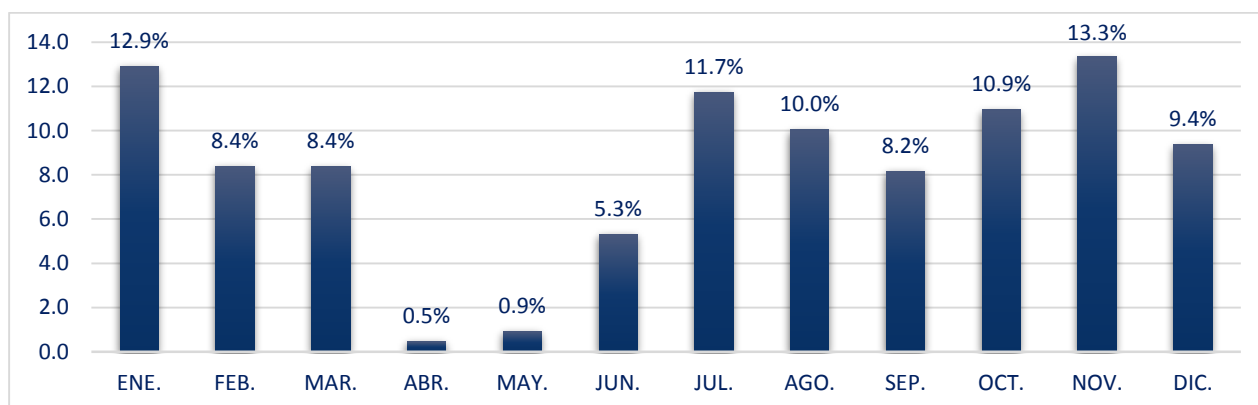

Fuente: Subdirección de Criminalística/Área de Estadística, Oficina de Planificación.

Gráfica 51. DILIGENCIAS REALIZADAS, POR LAS DIFERENTES SECCIONES DE LA AGENCIA DE PANAMÁ-CALIDONIA: AÑO 2020

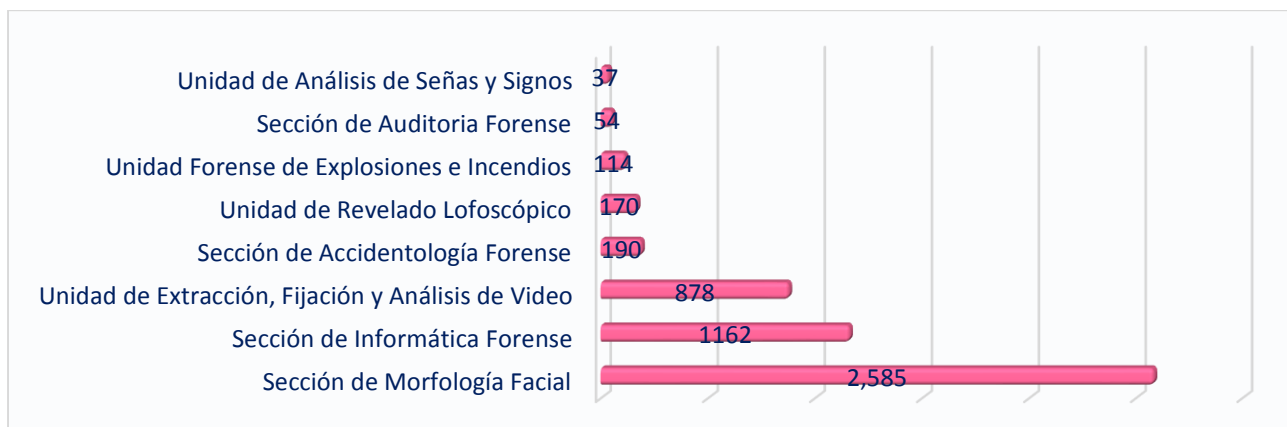

Fuente: Subdirección de Criminalística/Área de Estadística, Oficina de Planificación.

Cuadro 41. PERICIAS REALIZADAS, POR MES, SEGÚN LAS DIFERENTES SECCIONES DE LA AGENCIA DE PANAMÁ-SAN MIGUELITO: AÑO 2020

SECCIONES O UNIDADES	TOTAL	MES											
		ENE.	FEB.	MAR.	ABR.	MAY.	JUN.	JUL.	AGO.	SEP.	OCT.	NOV.	DIC.
TOTAL	3498	446	453	312	109	114	206	274	296	308	353	296	331
PORCENTAJE	100	12.8	13.0	8.9	3.1	3.3	5.9	7.8	8.5	8.8	10.1	8.5	9.5
Criminalística de Campo	1319	173	164	124	31	59	93	101	94	98	136	124	122
Sección de Fotografía Forense	810	81	90	59	11	39	74	49	85	83	86	50	103
Sección de Identificación Criminal y Civil	549	104	112	75	1	1	11	46	27	41	48	47	36
Sección de Morfología Facial	421	39	42	25	64	6	10	55	42	39	37	36	26
Unidad de Extracción, Fijación y Análisis de Video	193	29	27	18	0	3	4	12	22	23	24	13	18
Sección de Planimetría Forense	158	15	12	8	2	6	11	9	23	16	16	16	24
Sección de Accidentología Forense	48	5	6	3	0	0	3	2	3	8	6	10	2

Fuente: Subdirección de Criminalística/Área de Estadística, Oficina de Planificación.

Gráfica 52. DILIGENCIAS REALIZADAS EN LAS DIFERENTES SECCIONES DE LA AGENCIA DE PANAMÁ-SAN MIGUELITO, SEGÚN MES: AÑO 2020

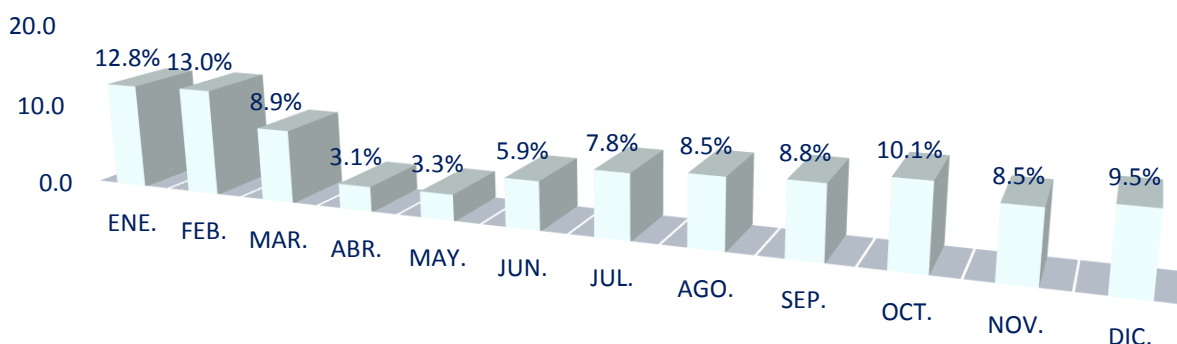

Fuente: Subdirección de Criminalística/Área de Estadística, Oficina de Planificación.

Gráfica 53. DILIGENCIAS REALIZADAS, POR LAS DIFERENTES SECCIONES DE LA AGENCIA DE PANAMÁ-SAN MIGUELITO: AÑO 2020

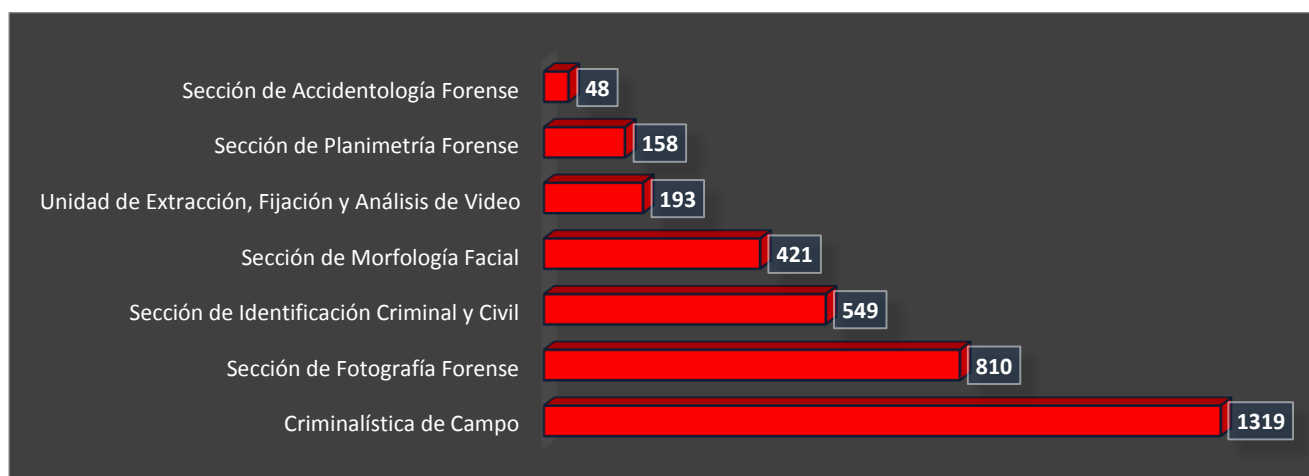

Fuente: Subdirección de Criminalística/Área de Estadística, Oficina de Planificación.

Cuadro 42. PERICIAS REALIZADAS, POR MES, SEGÚN LAS DIFERENTES SECCIONES DE LA AGENCIA DE PANAMÁ-METRO ESTE: AÑO 2020

SECCIONES	TOTAL	MES											
		ENE.	FEB.	MAR.	ABR.	MAY.	JUN.	JUL.	AGO.	SEP.	OCT.	NOV.	DIC.
TOTAL	747	92	115	75	7	26	27	55	68	55	86	72	69
PORCENTAJE	100	12.3	15.4	10.0	0.9	3.5	3.6	7.4	9.1	7.4	11.5	9.6	9.2
Sección de Criminalística de Campo	620	76	96	62	7	26	27	48	50	44	72	55	57
Sección de Planimetría Forense	77	8	11	8	0	0	0	6	11	9	10	9	5
Sección de Fotografía Forense	50	8	8	5	0	0	0	1	7	2	4	8	7

Fuente: Subdirección de Criminalística/Área de Estadística, Oficina de Planificación.

Gráfica 54. DILIGENCIAS REALIZADAS EN LAS DIFERENTES SECCIONES DE LA AGENCIA DE PANAMÁ-METRO ESTE, SEGÚN MES: AÑO 2020

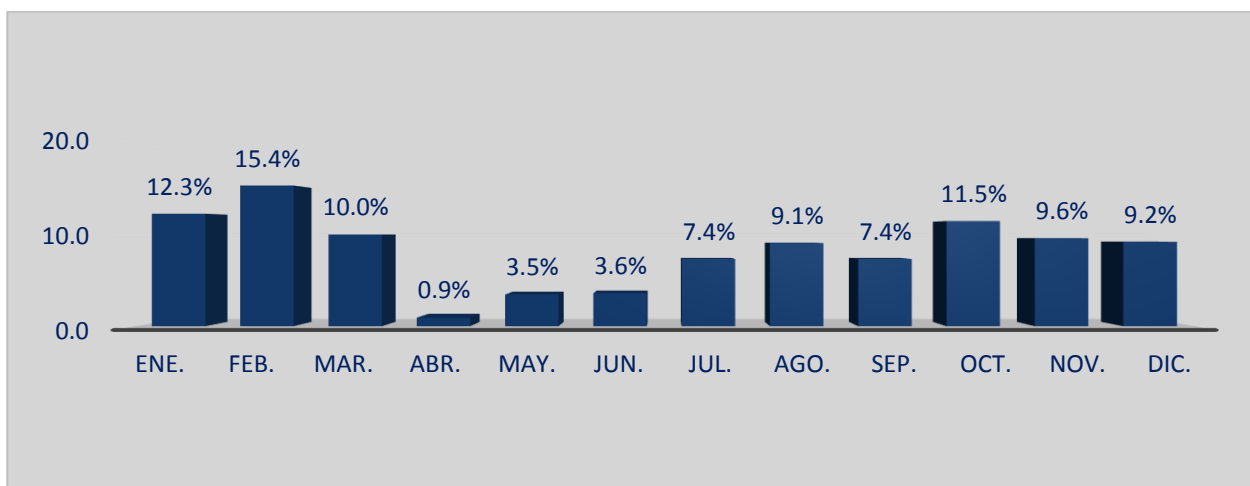

Fuente: Subdirección de Criminalística/Área de Estadística, Oficina de Planificación.

Gráfica 55. DILIGENCIAS REALIZADAS, POR LAS DIFERENTES SECCIONES DE LA AGENCIA DE PANAMÁ-METRO ESTE: AÑO 2020

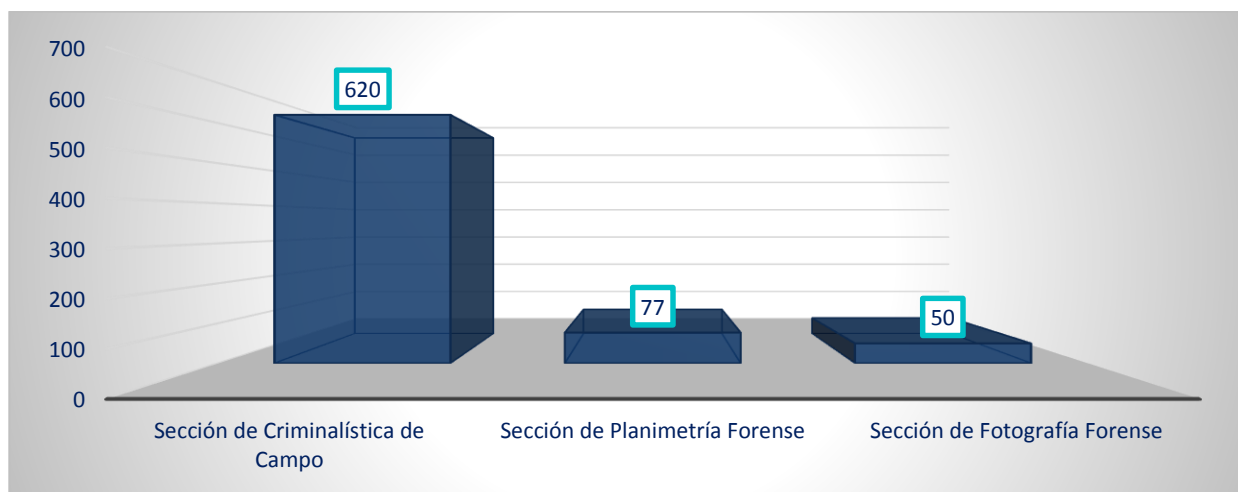

Fuente: Subdirección de Criminalística/Área de Estadística, Oficina de Planificación.

Cuadro 43. PERICIAS REALIZADAS, POR MES, SEGÚN LAS DIFERENTES SECCIONES DE LA AGENCIA DE PANAMÁ-CHEPO: AÑO 2020

SECCIONES	TOTAL	MES											
		ENE.	FEB.	MAR.	ABR.	MAY.	JUN.	JUL.	AGO.	SEP.	OCT.	NOV.	DIC.
TOTAL	261	27	35	33	10	12	33	25	20	18	17	18	13
PORCENTAJE	100	10.3	13.4	12.6	3.8	4.6	12.6	9.6	7.7	6.9	6.5	6.9	5.0
Sección de Criminalística de Campo	221	20	29	29	8	10	30	19	20	15	16	13	12
Sección de Identificación Criminal y Civil	40	7	6	4	2	2	3	6	0	3	1	5	1

Fuente: Subdirección de Criminalística/Área de Estadística, Oficina de Planificación.

Gráfica 56. DILIGENCIAS REALIZADAS EN LAS DIFERENTES SECCIONES DE LA AGENCIA DE PANAMÁ-CHEPO, SEGÚN MES: AÑO 2020

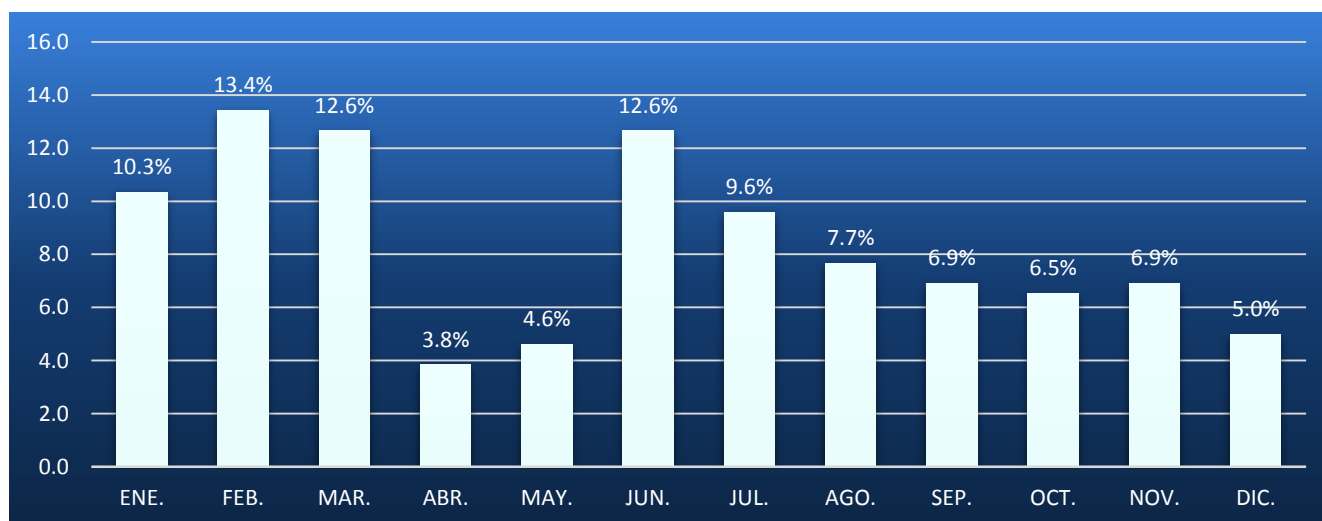

Fuente: Subdirección de Criminalística/Área de Estadística, Oficina de Planificación.

Gráfica 57. DILIGENCIAS REALIZADAS, POR LAS DIFERENTES SECCIONES DE LA AGENCIA DE PANAMÁ-CHEPO: AÑO 2020

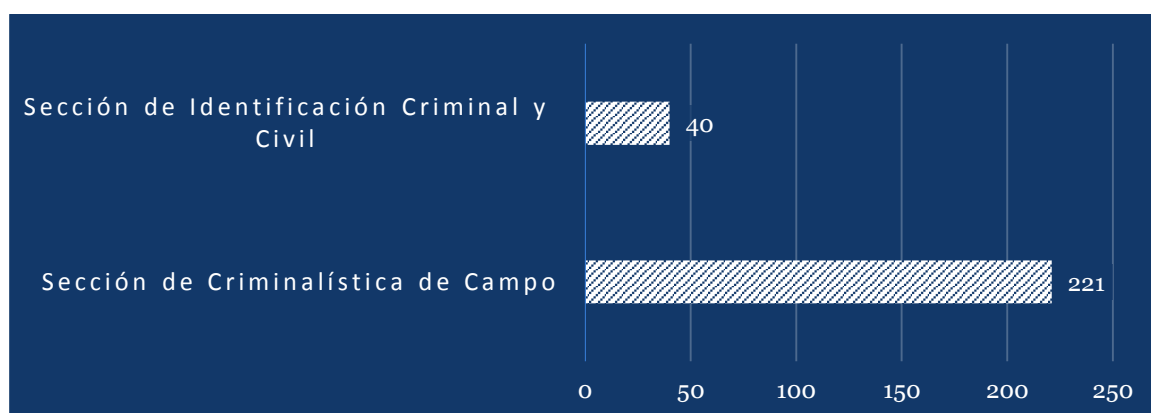

Fuente: Subdirección de Criminalística/Área de Estadística, Oficina de Planificación.

Cuadro 44. PERICIAS REALIZADAS, POR MES, SEGÚN LAS DIFERENTES SECCIONES DE LA AGENCIA DE VERAGUAS: AÑO 2020

SECCIONES O UNIDADES	TOTAL	MES											
		ENE.	FEB.	MAR.	ABR.	MAY.	JUN.	JUL.	AGO.	SEP.	OCT.	NOV.	DIC.
TOTAL	2645	309	257	166	69	129	237	245	241	266	248	253	225
PORCENTAJE	100	11.7	9.7	6.3	2.6	4.9	9.0	9.3	9.1	10.1	9.4	9.6	8.5
Sección de Fotografía Forense	577	75	53	33	24	31	65	44	36	69	40	50	57
Sección de Criminalística de Campo	538	46	61	39	21	36	46	59	41	39	51	45	54
Sección de Balística Forense	397	46	38	21	5	16	30	68	33	48	42	31	19
Sección de Identificación Criminal y Civil	397	44	31	18	19	24	42	17	47	38	40	49	28
Unidad de Revelado Lofoscópico	160	27	23	14	0	3	13	16	13	13	13	16	9
Sección de Accidentología Forense	152	26	18	14	0	7	7	7	16	13	12	14	18
Sección de Planimetría Forense	141	25	9	7	0	11	14	10	14	17	16	9	9
Unidad de Extracción, Fijación y Análisis de Video	127	12	6	14	0	0	13	12	8	18	18	17	9
Sección de Documentología	98	5	13	5	0	1	6	8	10	6	13	17	14
Sección de Morfología Facial	44	1	2	1	0	0	0	2	23	3	3	3	6
Sección de Auditoría Forense	14	2	3	0	0	0	1	2	0	2	0	2	2

Fuente: Subdirección de Criminalística/Área de Estadística, Oficina de Planificación.

Gráfica 58. DILIGENCIAS REALIZADAS EN LAS DIFERENTES SECCIONES DE LA AGENCIA DE VERAGUAS, SEGÚN MES: AÑO 2020

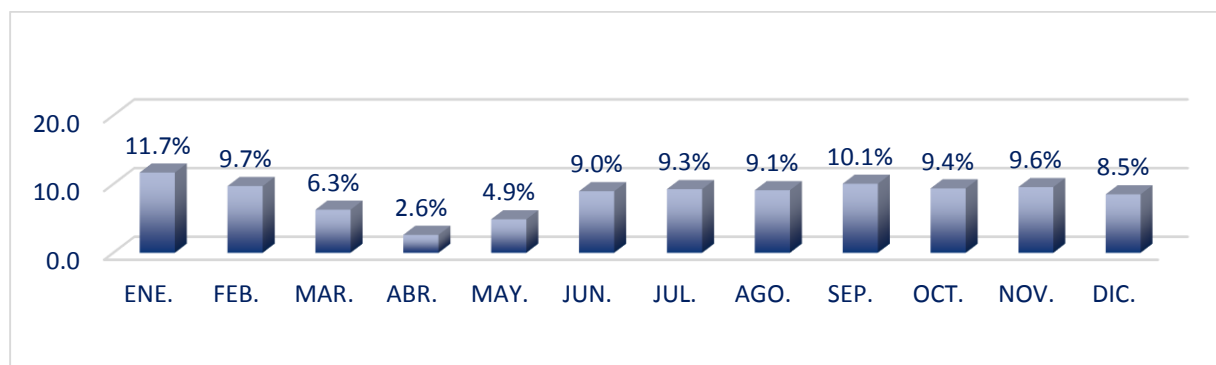

Fuente: Subdirección de Criminalística/Área de Estadística, Oficina de Planificación.

Gráfica 59. DILIGENCIAS REALIZADAS, POR LAS DIFERENTES SECCIONES DE LA AGENCIA DE VERAGUAS: AÑO 2020

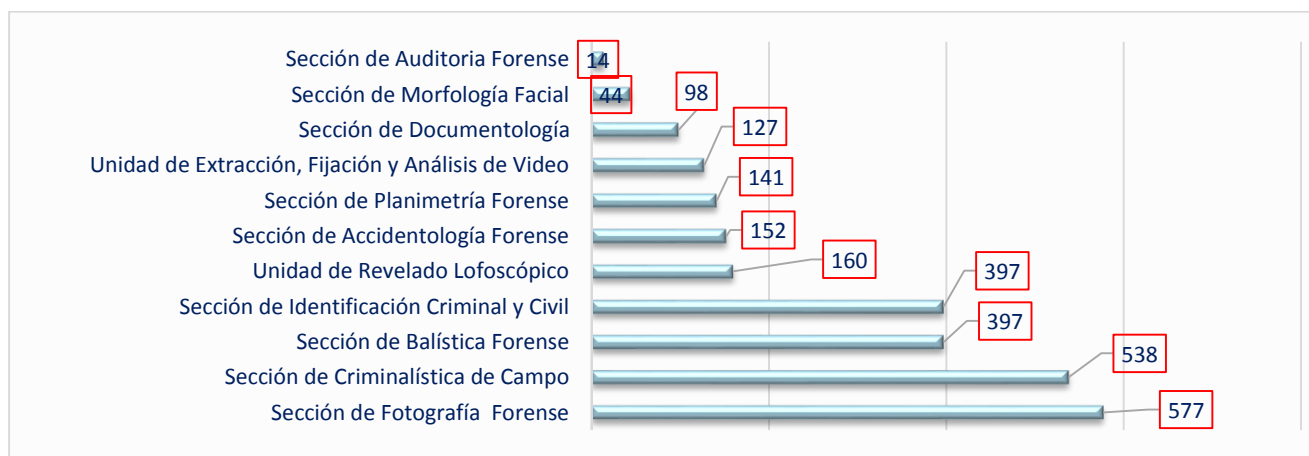

Fuente: Subdirección de Criminalística/Área de Estadística, Oficina de Planificación.

Cuadro 45. PERICIAS REALIZADAS, POR MES, SEGÚN LAS DIFERENTES SECCIONES DE LA AGENCIA DE PANAMÁ OESTE: AÑO 2020

SECCIONES O UNIDADES	TOTAL	MES											
		ENE.	FEB.	MAR.	ABR.	MAY.	JUN.	JUL.	AGO.	SEP.	OCT.	NOV.	DIC.
TOTAL	3997	565	519	421	84	128	214	273	352	309	418	341	373
PORCENTAJE	100	14.1	13.0	10.5	2.1	3.2	5.4	6.8	8.8	7.7	10.5	8.5	9.3
Sección de Criminalística de Campo	1255	184	160	120	39	42	68	75	93	116	120	120	118
Sección de Identificación Criminal y Civil	727	74	92	86	14	20	49	52	73	57	74	69	67
Sección de Fotografía Forense	647	70	75	74	16	36	46	44	60	54	63	52	57
Sección de Morfología Facial	500	136	78	81	0	3	12	41	49	17	31	21	31
Unidad de Extracción, Fijación y Análisis de Video	405	56	62	19	4	5	15	22	45	41	51	31	54
Sección de Planimetría Forense	249	18	29	30	10	15	17	20	17	15	40	23	15
Unidad de Mecánica Forense	106	12	14	5	0	2	4	17	10	2	19	11	10
Sección de Accidentología Forense	81	10	6	5	1	5	2	2	3	4	17	11	15
Unidad de Análisis de Señas y Signos	11	3	2	0	0	0	1	0	2	1	1	0	1
Sección de Auditoría Forense	11	2	1	1	0	0	0	0	0	2	2	3	0
Unidad Forense de Explosiones e Incendios	5	0	0	0	0	0	0	0	0	0	0	0	5

Fuente: Subdirección de Criminalística/Área de Estadística, Oficina de Planificación.

Gráfica 60. DILIGENCIAS REALIZADAS EN LAS DIFERENTES SECCIONES DE LA AGENCIA DE PANAMÁ OESTE, SEGÚN MES: AÑO 2020

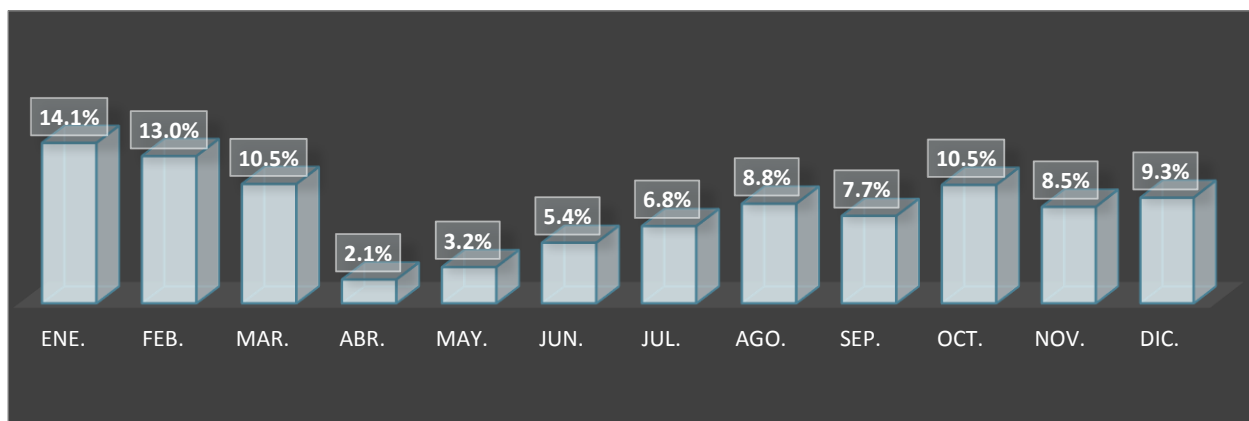

Fuente: Subdirección de Criminalística/Área de Estadística, Oficina de Planificación.

Gráfica 61. DILIGENCIAS REALIZADAS, POR LAS DIFERENTES SECCIONES DE LA AGENCIA DE PANAMÁ OESTE: AÑO 2020

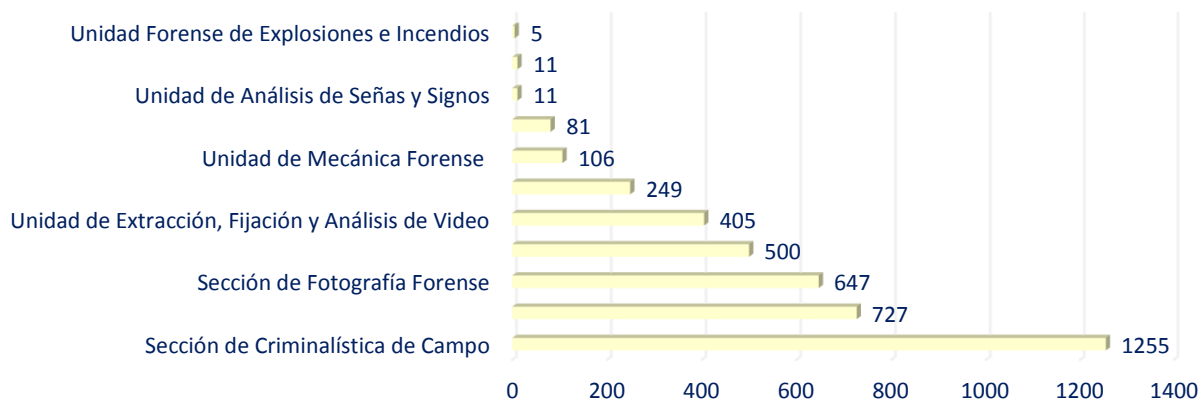

Fuente: Subdirección de Criminalística/Área de Estadística, Oficina de Planificación.

Cuadro 46. PERICIAS REALIZADAS, POR MES, SEGÚN LOS DIFERENTES LABORATORIOS FORENSES: AÑO 2020

LABORATORIOS FORENSES	TOTAL	MES											
		ENE.	FEB.	MAR.	ABR.	MAY.	JUN.	JUL.	AGO.	SEP.	OCT.	NOV.	DIC.
TOTAL	10995	1205	919	831	175	567	932	987	971	1064	1253	993	1098
PORCENTAJE	100	11.0	8.4	7.6	1.6	5.2	8.5	9.0	8.8	9.7	11.4	9.0	10.0
Laboratorio de Sustancia Controladas	5031	319	419	287	105	260	474	446	541	550	610	569	451
Laboratorio de Análisis Biomolecular y Serología	2817	329	171	242	51	87	228	239	249	250	380	254	337
Laboratorio de Toxicología Forense	2795	479	279	266	19	197	201	277	160	233	241	162	281
Laboratorio de Química Forense	245	40	33	16	0	21	20	20	19	27	18	7	24
Laboratorio de Biología Forense	107	38	17	20	0	2	9	5	2	4	4	1	5

Fuente: Subdirección de Criminalística/Área de Estadística, Oficina de Planificación.

Gráfica 62. PERICIAS REALIZADAS EN LOS DIFERENTES LABORATORIOS FORENSE, SEGÚN MES: AÑO 2020

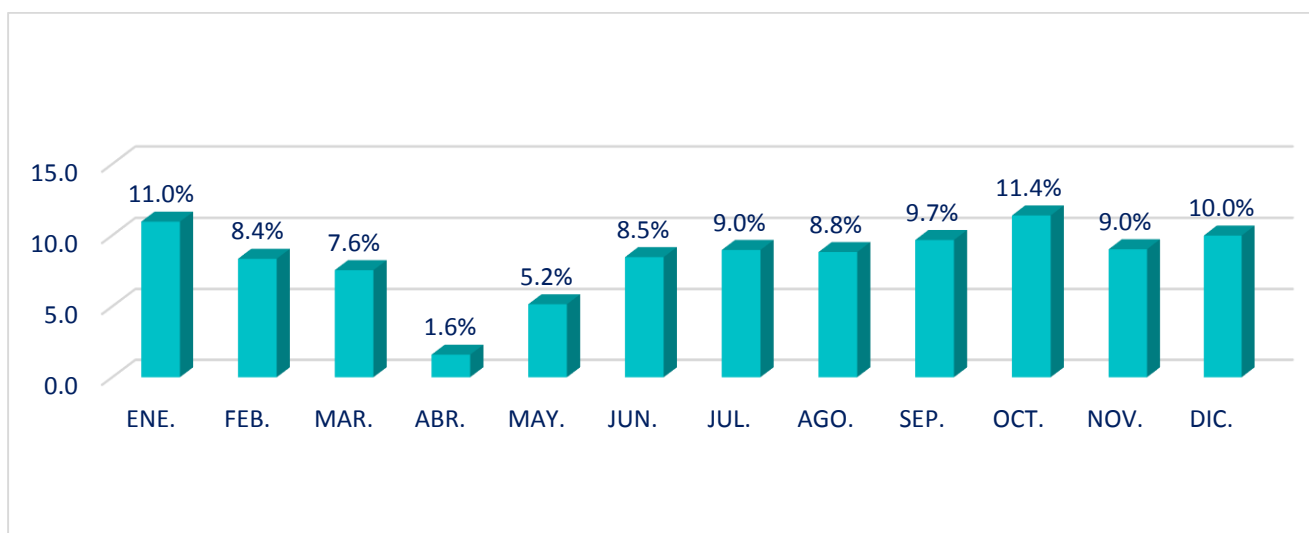

Fuente: Subdirección de Criminalística/Área de Estadística, Oficina de Planificación.

Gráfica 63. PERICIAS REALIZADAS, POR LOS DIFERENTES LABORATORIOS FORENSE: AÑO 2020

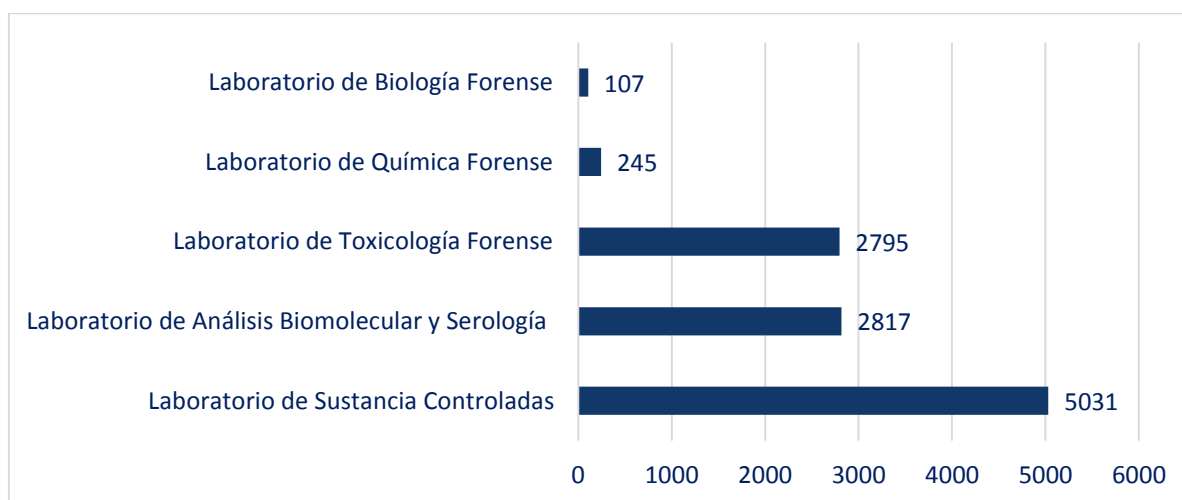

Fuente: Subdirección de Criminalística/Área de Estadística, Oficina de Planificación.

**Cuadro 47. PERICIAS REALIZADAS, POR MES, SEGÚN LA SECCIÓN DE CRIMINALÍSTICA DE CAMPO:
AÑO 2020**

AGENCIA	TOTAL	MES											
		ENE.	FEB.	MAR.	ABR.	MAY.	JUN.	JUL.	AGO.	SEP.	OCT.	NOV.	DIC.
TOTAL	9551	1229	1291	893	256	407	612	765	766	791	866	811	864
PORCENTAJE	100	12.9	13.5	9.3	2.7	4.3	6.4	8.0	8.0	8.3	9.1	8.5	9.0
Ancón	1392	209	222	126	33	58	95	101	91	120	103	109	125
San Miguelito	1319	173	164	124	31	59	93	101	94	98	136	124	122
Panamá Oeste	1255	184	160	120	39	42	68	75	93	116	120	120	118
Colón	754	108	108	79	32	35	53	71	47	33	55	69	64
David	720	73	88	58	17	16	39	76	81	61	74	58	79
Coclé	673	72	95	62	21	31	54	59	56	70	58	50	45
Metro Este	620	76	96	62	7	26	27	48	50	44	72	55	57
Veraguas	538	46	61	39	21	36	46	59	41	39	51	45	54
Herrera	481	56	64	48	14	35	24	26	42	54	35	38	45
Los Santos	447	43	58	45	20	35	33	41	32	39	34	34	33
Bugaba	437	37	42	36	6	14	22	31	39	41	60	59	50
Bocas del Toro	436	79	55	26	4	3	18	39	52	37	41	32	50
Chepo	221	20	29	29	8	10	30	19	20	15	16	13	12
Darién	199	28	27	27	3	7	10	19	28	24	11	5	10
Barú	59	25	22	12	0	0	0	0	0	0	0	0	0

Fuente: Subdirección de Criminalística/Área de Estadística, Oficina de Planificación.

**Gráfica 64. PERICIAS REALIZADAS EN LA SECCIÓN DE CRIMINALÍSTICA DE CAMPO, SEGÚN MES:
AÑO 2020**

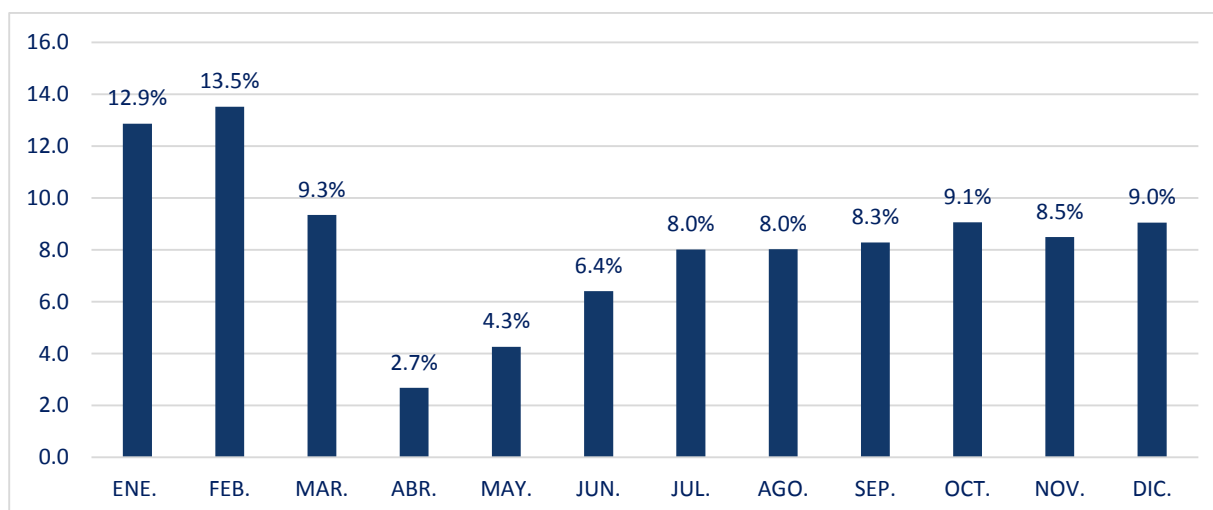

Fuente: Subdirección de Criminalística/Área de Estadística, Oficina de Planificación.

**Cuadro 48. PERICIAS REALIZADAS, POR MES, SEGÚN LA SECCIÓN DE IDENTIFICACIÓN CRIMINAL:
AÑO 2020**

AGENCIA	TOTAL	MES											
		ENE.	FEB.	MAR.	ABR.	MAY.	JUN.	JUL.	AGO.	SEP.	OCT.	NOV.	DIC.
TOTAL	6189	872	898	664	118	189	455	535	439	601	534	467	417
PORCENTAJE	100	14.1	14.5	10.7	1.9	3.1	7.4	8.6	7.1	9.7	8.6	7.5	6.7
Ancón	2637	394	421	336	48	87	173	280	175	231	190	175	127
Panamá Oeste	727	74	92	86	14	20	49	52	73	57	74	69	67
San Miguelito	549	104	112	75	1	1	11	46	27	41	48	47	36
Colón	409	69	55	18	9	18	68	16	4	59	35	24	34
Veraguas	397	44	31	18	19	24	42	17	47	38	40	49	28
Chiriquí	372	52	46	32	4	13	27	30	31	51	34	28	24
Los Santos	340	37	36	35	6	12	28	32	31	35	33	25	30
Coclé	323	38	52	23	10	2	17	26	26	48	35	18	28
Bocas del Toro	201	19	22	12	5	9	17	12	15	20	23	15	32
Herrera	194	34	25	25	0	1	20	18	10	18	21	12	10
Chepo	40	7	6	4	2	2	3	6	0	3	1	5	1

Fuente: Subdirección de Criminalística/Área de Estadística, Oficina de Planificación.

Gráfica 65. PERICIAS REALIZADAS EN LA SECCIÓN DE IDENTIFICACIÓN CRIMINAL, SEGÚN MES: AÑO 2020



Fuente: Subdirección de Criminalística/Área de Estadística, Oficina de Planificación.

**Cuadro 49. PERICIAS REALIZADAS, POR MES, SEGÚN LA SECCIÓN DE FOTOGRAFÍA FORENSE:
AÑO 2020**

AGENCIA	TOTAL	MES											
		ENE.	FEB.	MAR.	ABR.	MAY.	JUN.	JUL.	AGO.	SEP.	OCT.	NOV.	DIC.
TOTAL	5403	695	616	440	106	242	478	419	475	487	515	454	476
PORCENTAJE	100	12.9	11.4	8.1	2.0	4.5	8.8	7.8	8.8	9.0	9.5	8.4	8.8
Ancón	1360	199	149	103	1	72	173	111	113	125	115	110	89
San Miguelito	810	81	90	59	11	39	74	49	85	83	86	50	103
Panamá Oeste	647	70	75	74	16	36	46	44	60	54	63	52	57
Veraguas	577	75	53	33	24	31	65	44	36	69	40	50	57
Colón	551	72	83	41	23	24	48	57	42	33	42	35	51
Bocas del Toro	437	75	61	23	0	1	10	35	41	37	61	57	36
Coclé	353	45	28	43	14	9	20	26	32	33	48	37	18
Chiriquí	344	40	31	36	15	23	19	34	30	22	26	34	34
Los Santos	122	12	19	10	0	1	13	5	13	13	7	13	16
Herrera	112	16	19	9	1	5	9	9	11	9	17	3	4
Metro Este	50	8	8	5	0	0	0	1	7	2	4	8	7
Darién	40	2	0	4	1	1	1	4	5	7	6	5	4

Fuente: Subdirección de Criminalística/Área de Estadística, Oficina de Planificación.

Gráfica 66. PERICIAS REALIZADAS EN LA SECCIÓN DE FOTOGRAFÍA FORENSE, SEGÚN MES: AÑO 2020

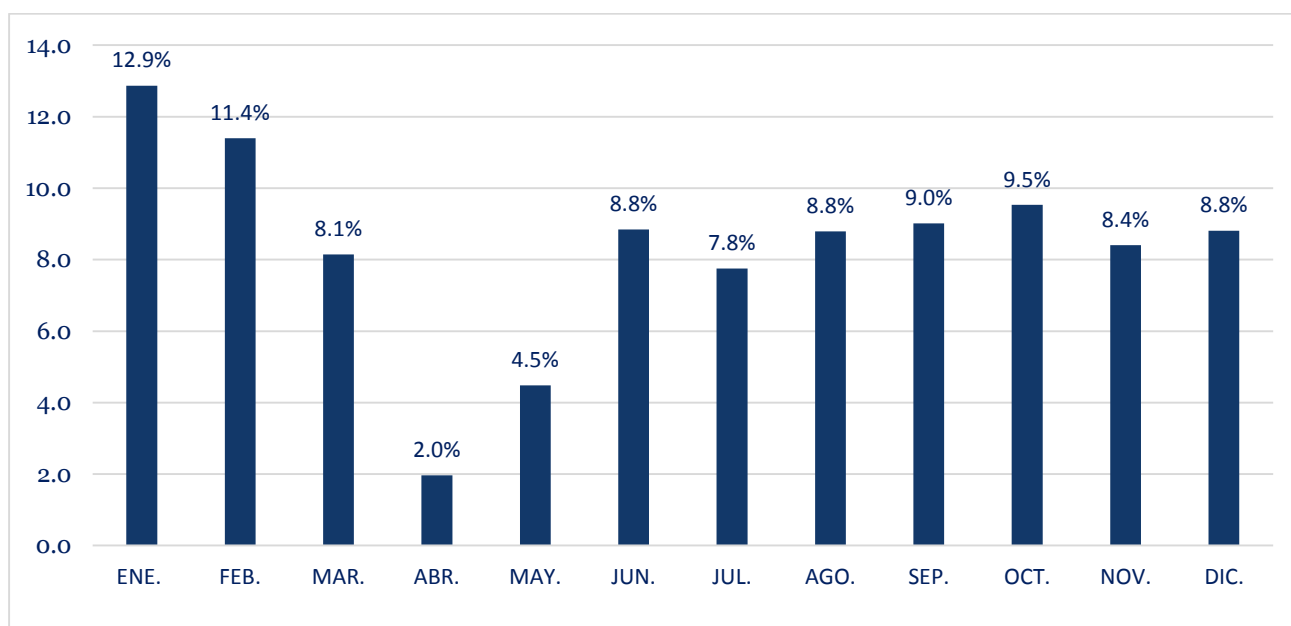

Fuente: Subdirección de Criminalística/Área de Estadística, Oficina de Planificación.

Cuadro 50. PERICIAS REALIZADAS, POR MES, SEGÚN LA SECCIÓN DE MORFOLOGÍA FACIAL: AÑO 2020

AGENCIA	TOTAL	MES											
		ENE.	FEB.	MAR.	ABR.	MAY.	JUN.	JUL.	AGO.	SEP.	OCT.	NOV.	DIC.
TOTAL	4366	601	385	374	64	17	231	582	381	392	415	547	377
PORCENTAJE	100	13.8	8.8	8.6	1.5	0.4	5.3	13.3	8.7	9.0	9.5	12.5	8.6
Ancón	2585	366	203	240	0	3	165	431	241	59	268	433	176
Colón	584	34	32	17	0	5	26	25	16	251	40	23	115
Panamá Oeste	500	136	78	81	0	3	12	41	49	17	31	21	31
San Miguelito	421	39	42	25	64	6	10	55	42	39	37	36	26
Chiriquí	139	11	17	5	0	0	14	17	3	15	23	18	16
Veraguas	44	1	2	1	0	0	0	2	23	3	3	3	6
Herrera	38	7	5	1	0	0	1	2	2	6	6	8	0
Coclé	29	6	2	1	0	0	2	4	2	1	2	4	5
Los Santos	26	1	4	3	0	0	1	5	3	1	5	1	2

Fuente: Subdirección de Criminalística/Área de Estadística, Oficina de Planificación.

Gráfica 67. PERICIAS REALIZADAS EN LA SECCIÓN DE MORFOLOGÍA FACIAL, SEGÚN MES: AÑO 2020

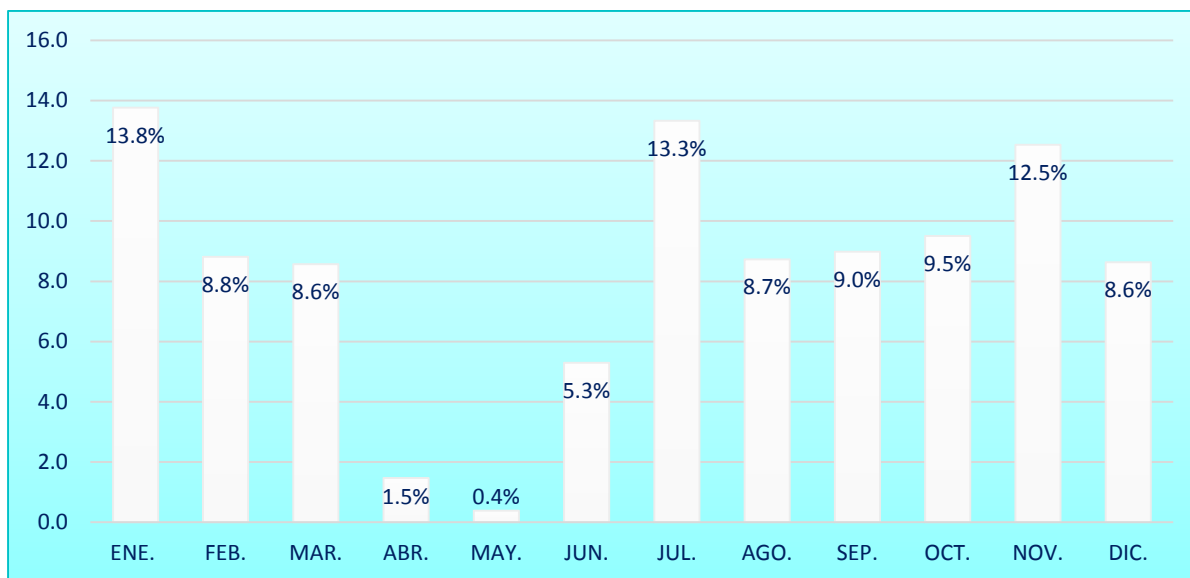

Fuente: Subdirección de Criminalística/Área de Estadística, Oficina de Planificación.

Cuadro 51. PERICIAS REALIZADAS, POR MES, SEGÚN LA UNIDAD DE EXTRACCIÓN, FIJACIÓN Y ANÁLISIS DE VIDEO FORENSE: AÑO 2020

AGENCIA	TOTAL	MES											
		ENE.	FEB.	MAR.	ABR.	MAY.	JUN.	JUL.	AGO.	SEP.	OCT.	NOV.	DIC.
TOTAL	2573	273	269	182	14	52	180	195	305	302	315	220	266
PORCENTAJE	100	10.6	10.5	7.1	0.5	2.0	7.0	7.6	11.9	11.7	12.2	8.6	10.3
Ancón	878	68	66	66	7	23	58	55	125	124	94	82	110
Chiriquí	413	47	44	20	3	21	54	27	47	36	55	31	28
Panamá Oeste	405	56	62	19	4	5	15	22	45	41	51	31	54
Colón	264	32	36	18	0	0	18	27	19	27	37	22	28
San Miguelito	193	29	27	18	0	3	4	12	22	23	24	13	18
Veraguas	127	12	6	14	0	0	13	12	8	18	18	17	9
Coclé	108	10	9	13	0	0	3	12	11	12	20	10	8
Herrera	106	11	8	9	0	0	10	14	14	14	9	11	6
Los Santos	79	8	11	5	0	0	5	14	14	7	7	3	5

Fuente: Subdirección de Criminalística/Área de Estadística, Oficina de Planificación.

Gráfica 68. PERICIAS REALIZADAS EN LA UNIDAD DE EXTRACCIÓN, FIJACIÓN Y ANÁLISIS DE VIDEO FORENSE, SEGÚN MES: AÑO 2020

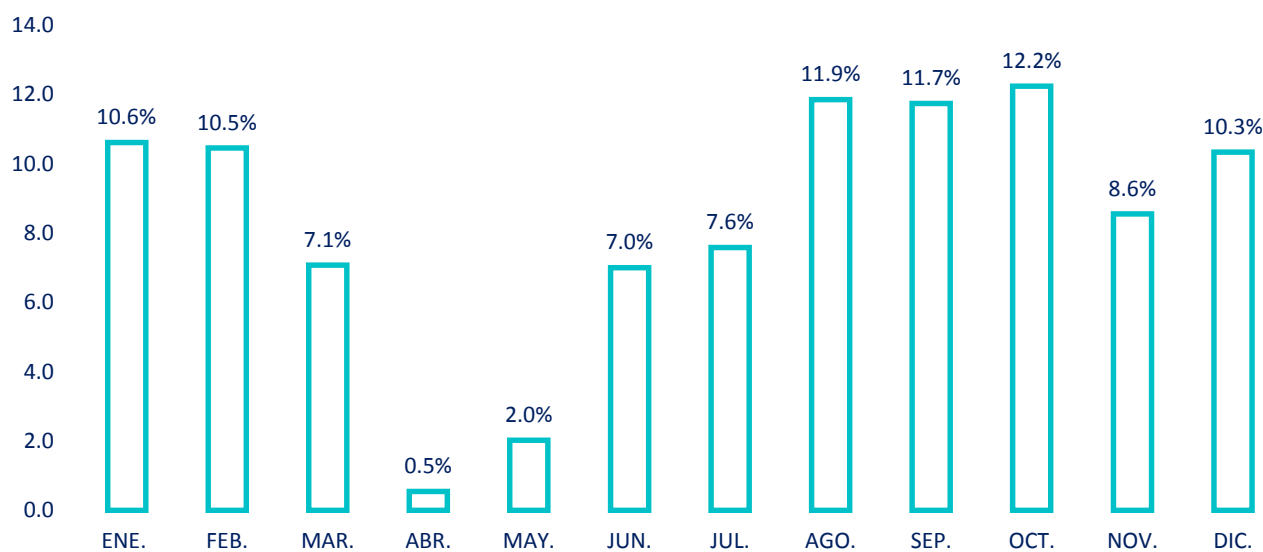

Fuente: Subdirección de Criminalística/Área de Estadística, Oficina de Planificación.

Cuadro 52. PERICIAS REALIZADAS, POR MES, SEGÚN LA SECCIÓN DE PLANIMETRÍA FORENSE: AÑO 2020

AGENCIA	TOTAL	MES											
		ENE.	FEB.	MAR.	ABR.	MAY.	JUN.	JUL.	AGO.	SEP.	OCT.	NOV.	DIC.
TOTAL	1909	244	187	134	37	95	205	144	158	179	175	199	152
PORCENTAJE	100	12.8	9.8	7.0	1.9	5.0	10.7	7.5	8.3	9.4	9.2	10.4	8.0
Ancón	503	81	71	23	2	44	93	34	32	48	25	34	16
Panamá Oeste	249	18	29	30	10	15	17	20	17	15	40	23	15
Coclé	219	35	17	18	5	0	17	16	21	22	10	35	23
San Miguelito	158	15	12	8	2	6	11	9	23	16	16	16	24
Chiriquí	144	22	18	13	9	8	6	10	11	8	7	16	16
Veraguas	141	25	9	7	0	11	14	10	14	17	16	9	9
Bocas del Toro	97	7	6	6	7	5	4	15	4	4	13	10	16
Colón	95	9	6	5	0	3	7	6	5	16	15	18	5
Los Santos	95	9	3	6	0	0	18	11	9	9	7	13	10
Herrera	81	10	1	4	0	1	16	4	4	10	11	11	9
Metro Este	77	8	11	8	0	0	0	6	11	9	10	9	5
Darién	50	5	4	6	2	2	2	3	7	5	5	5	4

Fuente: Subdirección de Criminalística/Área de Estadística, Oficina de Planificación.

Gráfica 69. PERICIAS REALIZADAS EN LA SECCIÓN DE PLANIMETRÍA FORENSE, SEGÚN MES: AÑO 2020

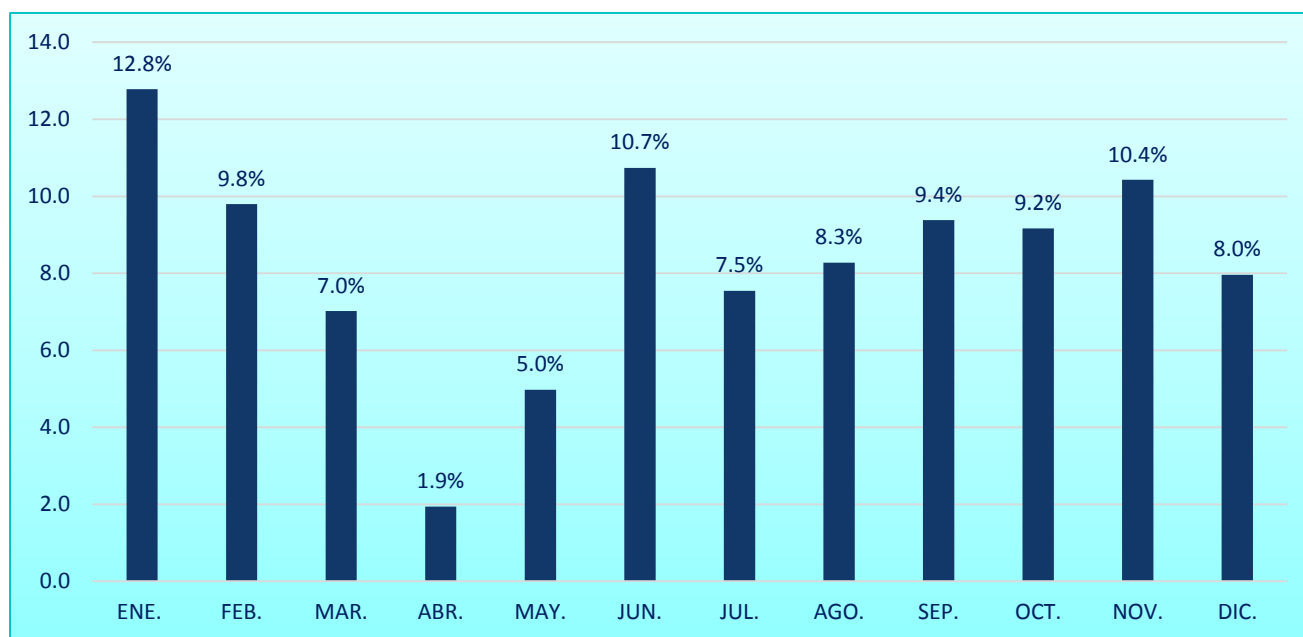

Fuente: Subdirección de Criminalística/Área de Estadística, Oficina de Planificación.

Cuadro 53. PERICIAS REALIZADAS, POR LA SECCIÓN DE INFORMÁTICA FORENSE, SEGÚN MES: AÑO 2020

MES	TOTAL	AGENCIA		
		PANAMÁ	LOS SANTOS	CHIRIQUÍ
TOTAL	1684	1162	278	244
PORCENTAJE	100	69.0	16.5	14.5
Enero	205	145	29	31
Febrero	142	95	25	22
Marzo	111	71	19	21
Abril	7	4	1	2
Mayo	13	6	7	0
Junio	58	27	17	14
Julio	130	86	27	17
Agosto	168	122	21	25
Septiembre	247	189	33	25
Octubre	231	147	44	40
Noviembre	178	118	31	29
Diciembre	194	152	24	18

Fuente: Subdirección de Criminalística/Área de Estadística, Oficina de Planificación.

Gráfica 70. PERICIAS REALIZADAS EN LA SECCIÓN DE INFORMÁTICA FORENSE, SEGÚN MES: AÑO 2020

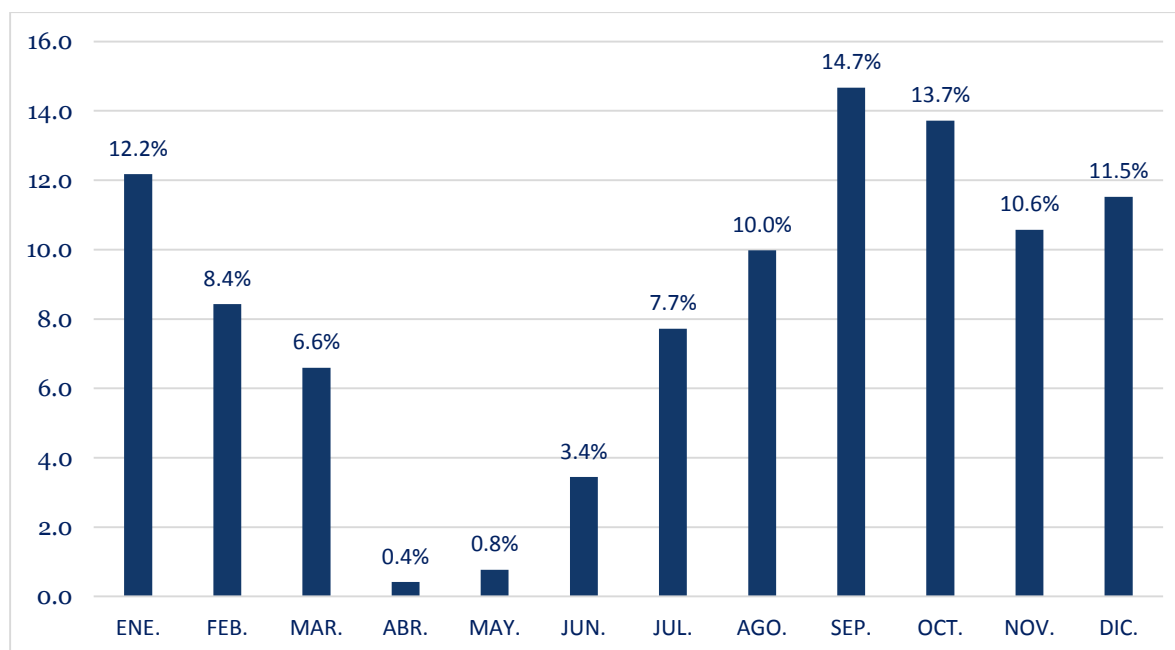

Fuente: Subdirección de Criminalística/Área de Estadística, Oficina de Planificación.

Cuadro 54. PERICIAS REALIZADAS, POR LA SECCIÓN DE BALÍSTICA FORENSE, SEGÚN MES: AÑO 2020

MES	TOTAL	AGENCIA		
		PANAMÁ	VERAGUAS	COLÓN
TOTAL	1848	1292	397	159
PORCENTAJE	100	69.9	21.5	8.6
Enero	317	255	46	16
Febrero	312	260	38	14
Marzo	195	162	21	12
Abril	30	25	5	0
Mayo	56	40	16	0
Junio	101	54	30	17
Julio	198	113	68	17
Agosto	118	66	33	19
Septiembre	142	86	48	8
Octubre	145	92	42	11
Noviembre	116	64	31	21
Diciembre	118	75	19	24

Fuente: Subdirección de Criminalística/Área de Estadística, Oficina de Planificación.

Gráfica 71. PERICIAS REALIZADAS EN LA SECCIÓN DE BALÍSTICA FORENSE, SEGÚN MES: AÑO 2020

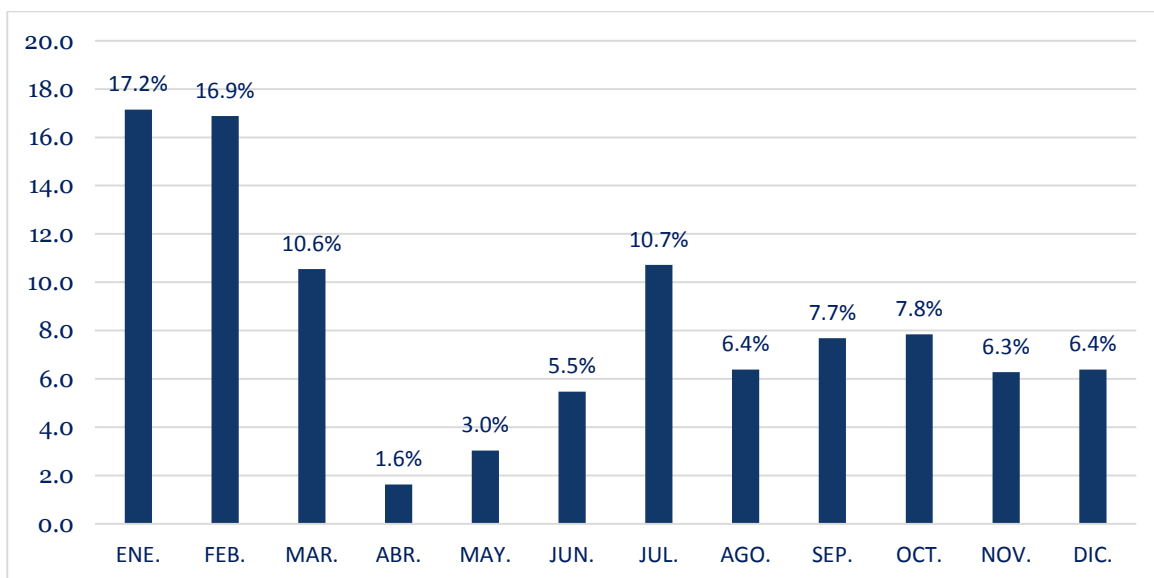

Fuente: Subdirección de Criminalística/Área de Estadística, Oficina de Planificación.

Cuadro 55. PERICIAS REALIZADAS, POR MES, SEGÚN LA SECCIÓN DE ACCIDENTOLOGÍA FORENSE: AÑO 2020

AGENCIA	TOTAL	MES											
		ENE.	FEB.	MAR.	ABR.	MAY.	JUN.	JUL.	AGO.	SEP.	OCT.	NOV.	DIC.
TOTAL	1231	163	143	111	51	49	79	79	77	102	136	125	116
PORCENTAJE	100	13.2	11.6	9.0	4.1	4.0	6.4	6.4	6.3	8.3	11.0	10.2	9.4
Chiriquí	261	41	36	27	17	13	22	18	10	16	28	16	17
Ancón	190	34	27	23	12	8	6	12	8	7	16	23	14
Coclé	161	22	14	9	3	10	10	18	11	15	15	24	10
Veraguas	152	26	18	14	0	7	7	7	16	13	12	14	18
Los Santos	116	6	12	11	1	1	13	7	10	14	15	11	15
Herrera	116	6	12	11	1	1	13	7	10	14	15	11	15
Colón	106	13	12	8	16	4	3	6	6	11	12	5	10
Panamá Oeste	81	10	6	5	1	5	2	2	3	4	17	11	15
San Miguelito	48	5	6	3	0	0	3	2	3	8	6	10	2

Fuente: Subdirección de Criminalística/Área de Estadística, Oficina de Planificación.

Gráfica 72. PERICIAS REALIZADAS EN LA SECCIÓN DE ACCIDENTOLOGÍA FORENSE, SEGÚN MES: AÑO 2020

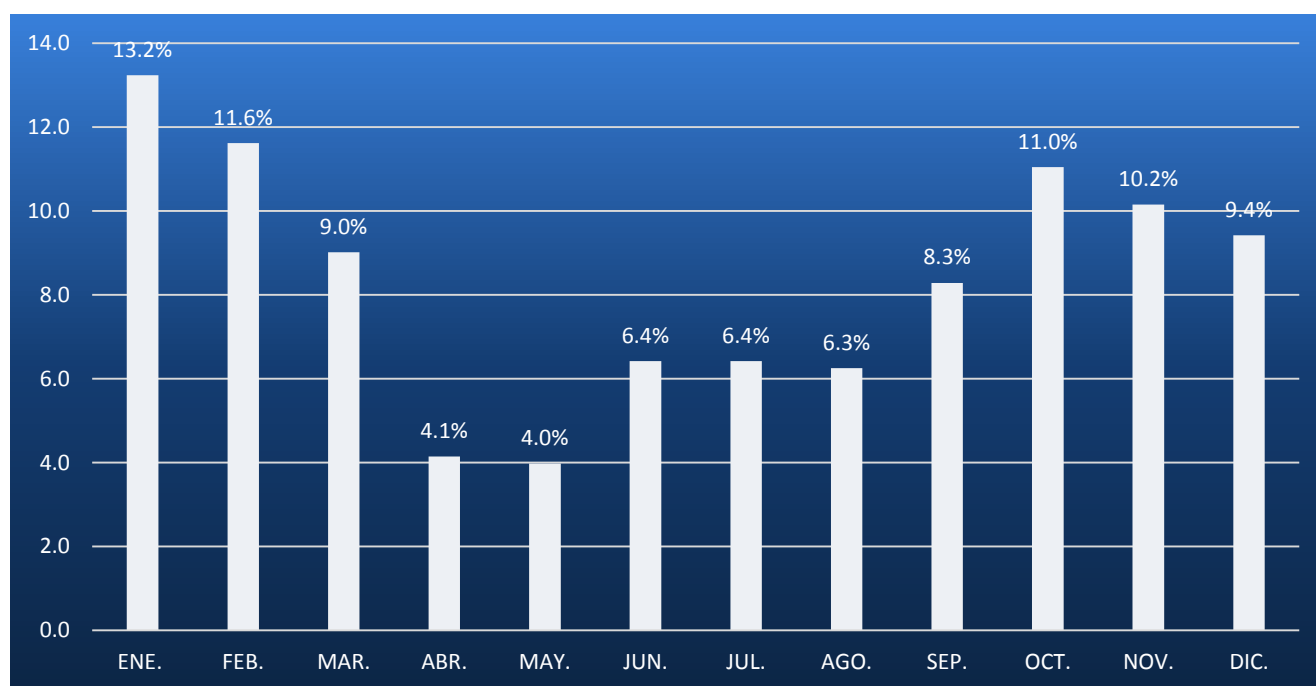

Fuente: Subdirección de Criminalística/Área de Estadística, Oficina de Planificación.

Cuadro 56. PERICIAS REALIZADAS, POR SECCIÓN DE DOCUMENTOLOGÍA FORENSE, SEGÚN MES: AÑO 2020

MES	TOTAL	AGENCIA	
		PANAMÁ	VERAGUAS
TOTAL	344	246	98
PORCENTAJE	100	71.5	28.5
Enero	23	18	5
Febrero	23	10	13
Marzo	28	23	5
Abril	1	1	0
Mayo	4	3	1
Junio	65	59	6
Julio	21	13	8
Agosto	26	16	10
Septiembre	33	27	6
Octubre	47	34	13
Noviembre	45	28	17
Diciembre	28	14	14

Fuente: Subdirección de Criminalística/Área de Estadística, Oficina de Planificación.

Gráfica 73. PERICIAS REALIZADAS EN LA SECCIÓN DE DOCUMENTOLOGÍA FORENSE, SEGÚN MES: AÑO 2020

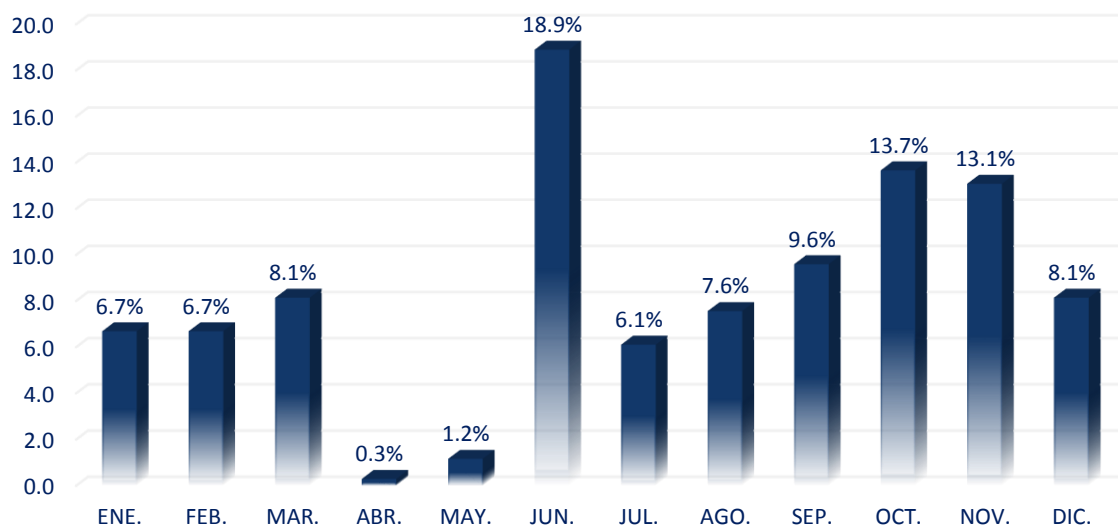

Fuente: Subdirección de Criminalística/Área de Estadística, Oficina de Planificación.

Cuadro 57. PERICIAS REALIZADAS, POR LA UNIDAD DE REVELADO LOFOSCÓPICO, SEGÚN MES: AÑO 2020

MES	TOTAL	AGENCIA	
		PANAMÁ	VERAGUAS
TOTAL	330	170	160
PORCENTAJE	100	51.5	48.5
Enero	61	34	27
Febrero	48	25	23
Marzo	23	9	14
Abril	0	0	0
Mayo	8	5	3
Junio	22	9	13
Julio	23	7	16
Agosto	28	15	13
Septiembre	35	22	13
Octubre	26	13	13
Noviembre	32	16	16
Diciembre	24	15	9

Fuente: Subdirección de Criminalística/Área de Estadística, Oficina de Planificación.

Gráfica 74. PERICIAS REALIZADAS EN LA UNIDAD DE REVELADO LOFOSCÓPICO, SEGÚN MES: AÑO 2020

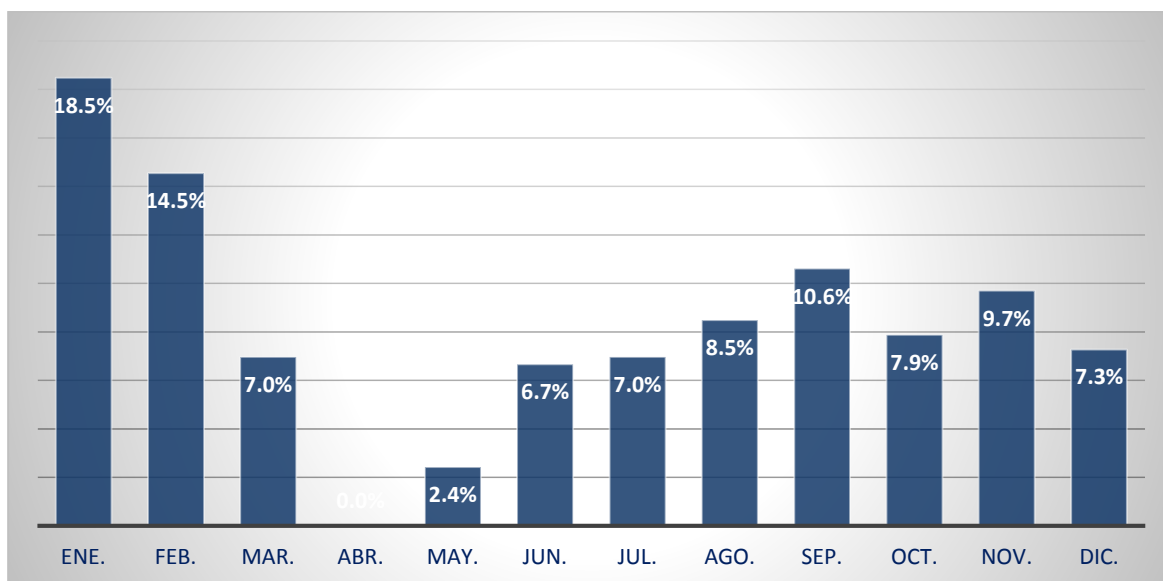

Fuente: Subdirección de Criminalística/Área de Estadística, Oficina de Planificación.

Cuadro 58. PERICIAS REALIZADAS, POR LA SECCIÓN DE AUDITORÍA FORENSE, SEGÚN MES: AÑO 2020

MES	TOTAL	AGENCIA				
		ANCÓN	CHIRIQUÍ	VERAGUAS	PANAMÁ OESTE	COCLÉ
TOTAL	119	54	30	14	11	10
PORCENTAJE	100	45.4	25.2	11.8	9.2	8.4
Enero	11	4	2	2	2	1
Febrero	9	4	1	3	1	0
Marzo	12	5	5	0	1	1
Abril	2	1	1	0	0	0
Mayo	0	0	0	0	0	0
Junio	4	0	2	1	0	1
Julio	12	3	5	2	0	2
Agosto	5	4	1	0	0	0
Septiembre	14	6	2	2	2	2
Octubre	17	13	2	0	2	0
Noviembre	20	7	6	2	3	2
Diciembre	13	7	3	2	0	1

Fuente: Subdirección de Criminalística/Área de Estadística, Oficina de Planificación.

Gráfica 75. PERICIAS REALIZADAS EN LA SECCIÓN DE AUDITORÍA FORENSE, SEGÚN MES: AÑO 2020

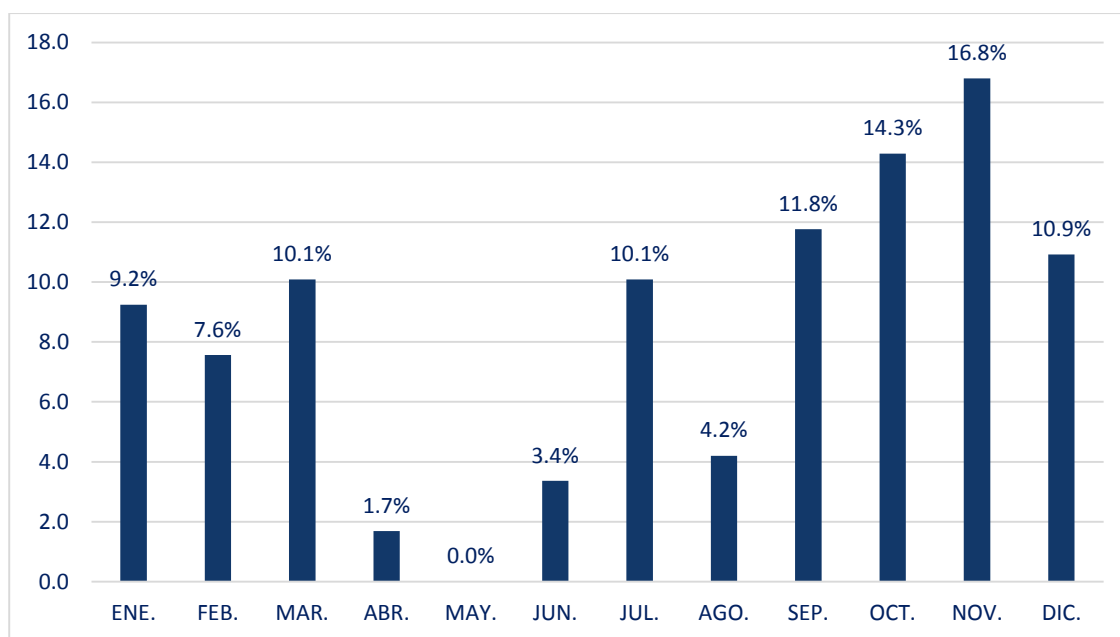

Fuente: Subdirección de Criminalística/Área de Estadística, Oficina de Planificación.

Cuadro 59. PERICIAS REALIZADAS, POR LA UNIDAD FORENSE DE EXPLOSIVOS E INCENDIOS, SEGÚN MES: AÑO 2020

MES	TOTAL	AGENCIA	
		PANAMÁ	PANAMÁ OESTE
TOTAL	119	114	5
PORCENTAJE	100	95.8	4.4
Enero	11	11	0
Febrero	12	12	0
Marzo	17	17	0
Abril	1	1	0
Mayo	3	3	0
Junio	9	9	0
Julio	13	13	0
Agosto	5	5	0
Septiembre	9	9	0
Octubre	15	15	0
Noviembre	10	10	0
Diciembre	14	9	5

Fuente: Subdirección de Criminalística/Área de Estadística, Oficina de Planificación.

Gráfica 76. PERICIAS REALIZADAS EN LA UNIDAD FORENSE DE EXPLOSIVOS E INCENDIOS, SEGÚN MES: AÑO 2020

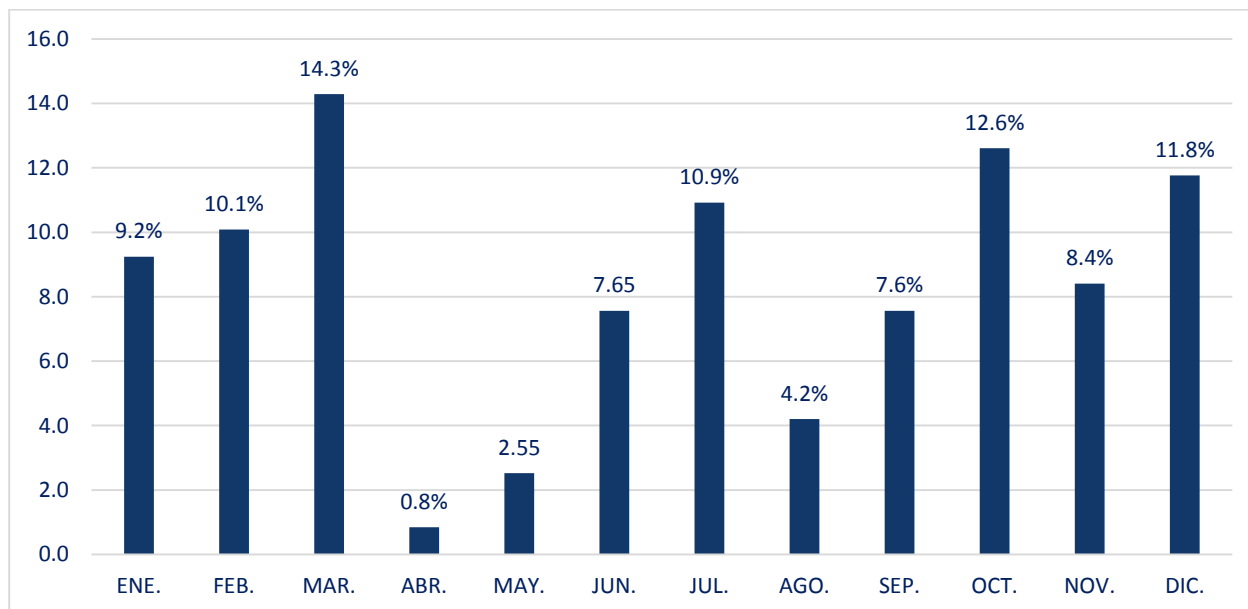

Fuente: Subdirección de Criminalística/Área de Estadística, Oficina de Planificación.

Cuadro 60. PERICIAS REALIZADAS, POR LA UNIDAD DE MECÁNICA FORENSE, SEGÚN MES: AÑO 2020

MES	TOTAL	AGENCIA
		PANAMÁ OESTE
TOTAL	106	106
Enero	12	12
Febrero	14	14
Marzo	5	5
Abril	0	0
Mayo	2	2
Junio	4	4
Julio	17	17
Agosto	10	10
Septiembre	2	2
Octubre	19	19
Noviembre	11	11
Diciembre	10	10

Fuente: Subdirección de Criminalística/Área de Estadística, Oficina de Planificación.

Gráfica 77. PERICIAS REALIZADAS EN LA UNIDAD DE MECÁNICA FORENSE, SEGÚN MES: AÑO 2020

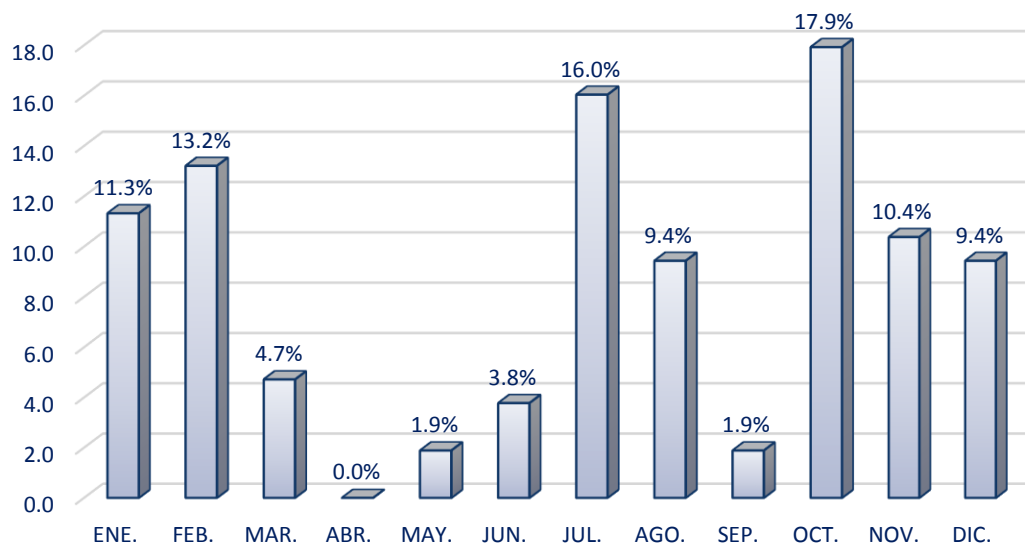

Fuente: Subdirección de Criminalística/Área de Estadística, Oficina de Planificación.

Cuadro 61. PERICIAS REALIZADAS, POR LA UNIDAD DE ANÁLISIS DE SEÑAS Y SIGNOS, SEGÚN MES: AÑO 2020

MES	TOTAL	AGENCIA		
		COLÓN	PANAMÁ	PANAMÁ OESTE
TOTAL	108	60	37	11
PORCENTAJE	100	55.6	34.3	10.2
Enero	13	2	8	3
Febrero	8	2	4	2
Marzo	6	3	3	0
Abril	2	2	0	0
Mayo	5	5	0	0
Junio	16	13	2	1
Julio	14	12	2	0
Agosto	11	8	1	2
Septiembre	16	7	8	1
Octubre	6	3	2	1
Noviembre	6	3	3	0
Diciembre	5	0	4	1

Fuente: Subdirección de Criminalística/Área de Estadística, Oficina de Planificación.

Gráfica 78. PERICIAS REALIZADAS EN LA UNIDAD DE ANÁLISIS DE SEÑAS Y SIGNOS, SEGÚN MES: AÑO 2020

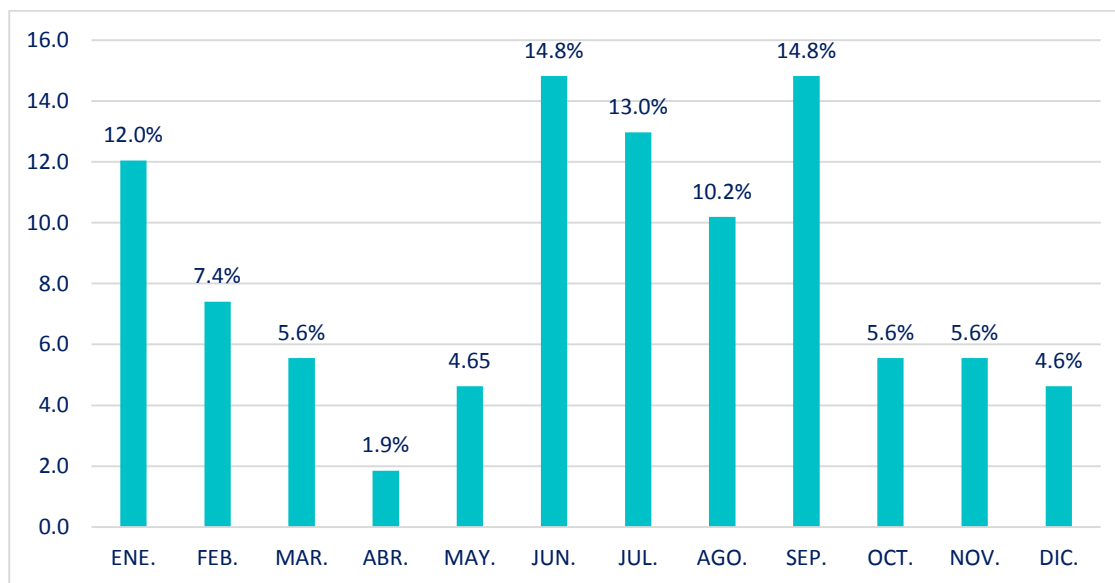

Fuente: Subdirección de Criminalística/Área de Estadística, Oficina de Planificación.

Cuadro 62. PERICIAS REALIZADAS, POR EL LABORATORIO DE SUSTANCIAS CONTROLADAS, SEGÚN MES: AÑO 2020

MES	TOTAL	AGENCIA	
		PANAMÁ	VERAGUAS
TOTAL	5031	3416	1615
PORCENTAJE	100	67.9	32.1
Enero	319	203	116
Febrero	419	270	149
Marzo	287	210	77
Abril	105	75	30
Mayo	260	186	74
Junio	474	293	181
Julio	446	303	143
Agosto	541	392	149
Septiembre	550	399	151
Octubre	610	406	204
Noviembre	569	376	193
Diciembre	451	303	148

Fuente: Subdirección de Criminalística/Área de Estadística, Oficina de Planificación.

Gráfica 79. PERICIAS REALIZADAS EN EL LABORATORIO DE SUSTANCIAS CONTROLADAS, SEGÚN MES: AÑO 2020

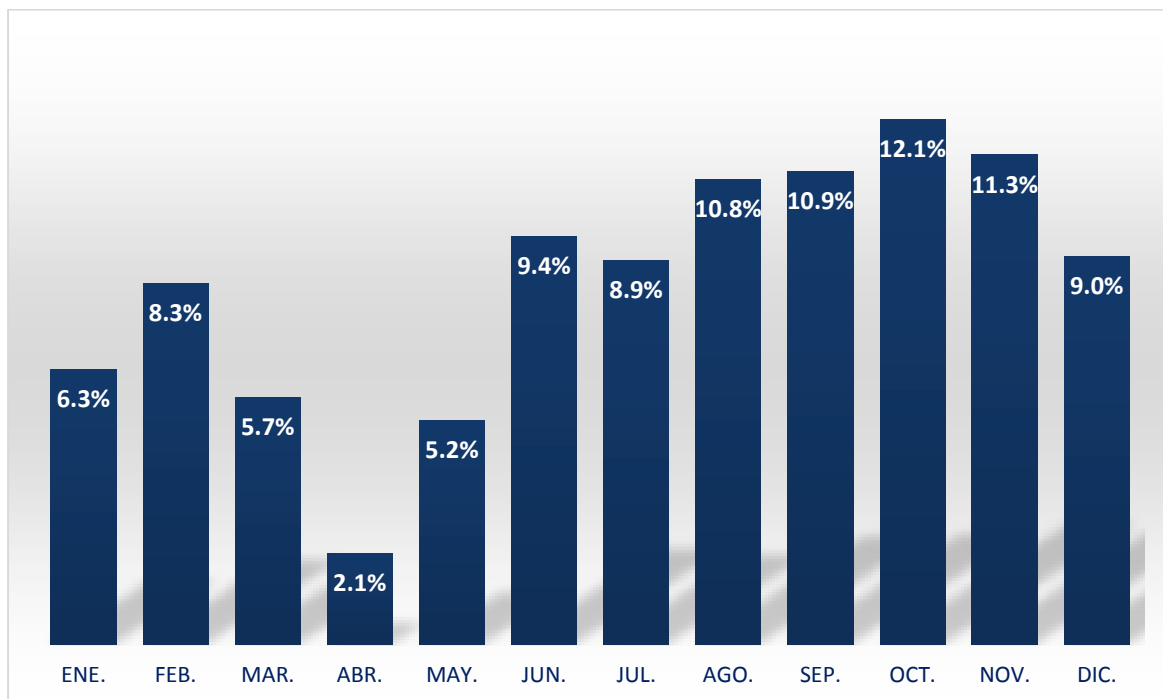

Fuente: Subdirección de Criminalística/Área de Estadística, Oficina de Planificación.

Cuadro 63. PESO EN GRAMOS DE LOS INDICIOS ANALIZADOS EN LOS LABORATORIOS DE SUSTANCIAS CONTROLADAS, SEGÚN TIPOS DE DROGAS: AÑO 2020

MES	TOTAL	TIPO DE DROGA				
		COCAÍNA	MARIHUANA	CRACK	ÉXTASIS	OTRAS MUESTRAS
TOTAL	84,866,578.37	68,628,364.57	16,093,333.99	71,975.60	25,844.00	47,060.21
Enero	3,085,564.99	914,586.37	2,150,240.56	146.45	20,591.61	0.00
Febrero	10,745,271.45	8,186,741.67	2,485,919.03	70,314.69	2,292.85	3.21
Marzo	8,095,741.31	7,088,838.24	1,005,015.97	83.29	1,803.81	0.00
Abril	4,151,318.90	4,137,426.49	13,822.90	27.43	42.08	0.00
Mayo	1,869,303.77	1,815,176.60	54,023.20	26.98	76.83	0.16
Junio	4,245,237.60	2,205,046.69	2,039,994.96	96.55	55.67	43.73
Julio	2,785,254.67	1,876,567.99	903,542.29	173.42	8.33	4,962.64
Agosto	6,966,085.06	6,407,165.30	517,922.79	372.81	17.77	40,606.39
Septiembre	9,056,490.44	7,909,161.93	1,147,059.30	95.16	88.25	85.80
Octubre	11,590,984.27	9,764,450.19	1,826,032.88	164.64	2.55	334.01
Noviembre	12,084,275.47	9,943,564.60	2,138,697.47	157.83	831.30	1,024.27
Diciembre	10,191,050.44	8,379,638.50	1,811,062.64	316.35	32.95	0.00

Nota: Otras muestras (47024.21 gramos de Tetrahidrocannabinol y 22.27 gramos de Oxidodona, 0.23 gramos de Ketamina y 13.5 gramos de Brolenfetamina).

Fuente: Subdirección de Criminalística/Área de Estadística, Oficina de Planificación.

Cuadro 64. PERICIAS REALIZADAS, POR EL LABORATORIO DE ANÁLISIS BIOMOLECULAR Y SEROLOGÍA, SEGÚN MES: AÑO 2020

MES	TOTAL	AGENCIA		
		CHIRIQUÍ	VERAGUAS	PANAMÁ
TOTAL	2817	1399	927	491
PORCENTAJE	100	49.7	32.9	17.4
Enero	329	170	153	6
Febrero	171	119	33	19
Marzo	242	128	108	6
Abril	51	31	1	19
Mayo	87	34	50	3
Junio	228	91	76	61
Julio	239	99	108	32
Agosto	249	145	62	42
Septiembre	250	134	55	61
Octubre	380	149	101	130
Noviembre	254	152	32	70
Diciembre	337	147	148	42

Fuente: Subdirección de Criminalística/Área de Estadística, Oficina de Planificación.

Gráfica 80. PERICIAS REALIZADAS EN EL LABORATORIO DE ANÁLISIS BIOMOLECULAR Y SEROLOGÍA, SEGÚN MES: AÑO 2020

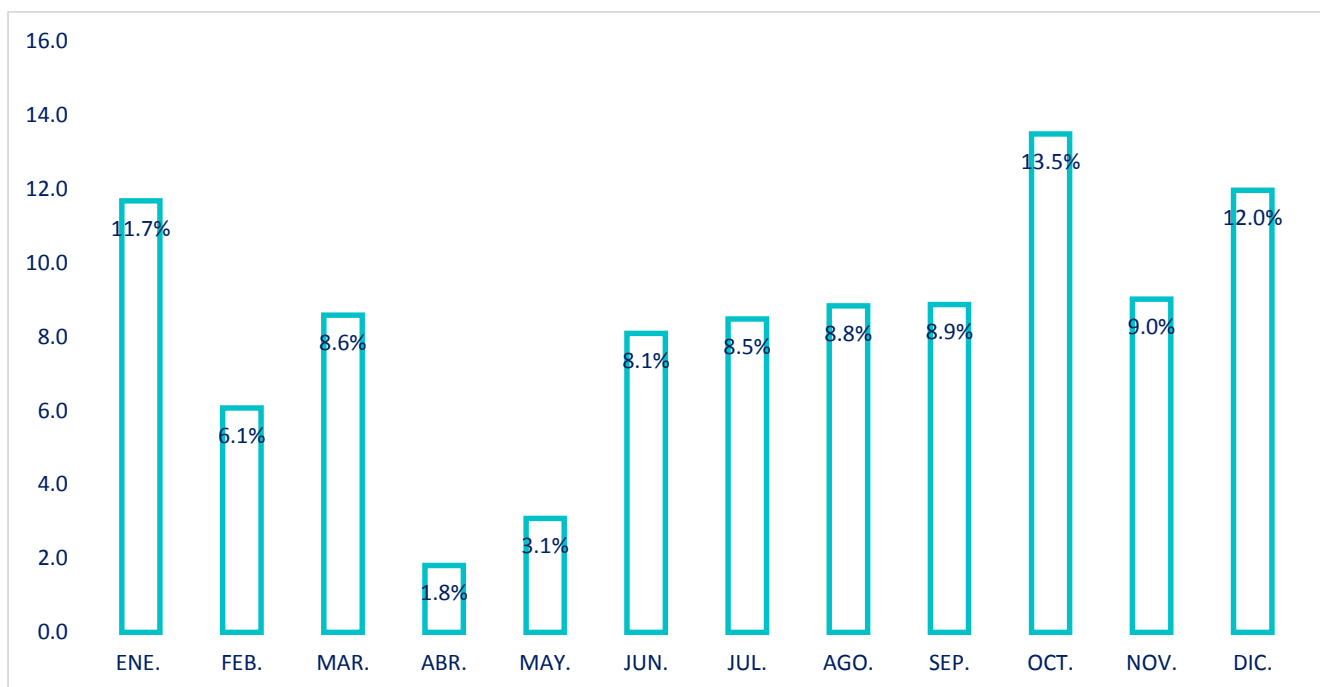

Fuente: Subdirección de Criminalística/Área de Estadística, Oficina de Planificación.