

INSTITUTO DE MEDICINA LEGAL Y CIENCIAS FORENSES



BOLETÍN ESTADÍSTICO **SUBDIRECCIÓN DE** **CRIMINALÍSTICA** **ANUAL 2023**

Dr. José Vicente Pachar
Director General



“Ciencia y Tecnología al Servicio de la Verdad y la Justicia”

RESUMEN GENERAL

COMPORTAMIENTO HISTÓRICO DE CRIMINALÍSTICA

Cuadro 1. PERITAJES REALIZADOS EN LA SUBDIRECCIÓN DE CRIMINALÍSTICA: AÑOS 2018 AL 2023

SUBDIRECCIÓN DE CRIMINALÍSTICA	TOTAL	MES					
		2018	2019	2020	2021	2022	2023
TOTAL	386,190	62,767	66,364	46,922	64,076	69,261	76,800
SECCIONES Y UNIDADES	296,675	48,736	51,397	35,927	48,105	52,465	60,045
Sección de Criminalística de Campo	82,006	17,527	15,060	9,551	12,713	13,616	13,539
Sección de Papiloscopía Forense	49,901	9,454	10,261	6,189	7,251	7,956	8,790
Sección de Fotografía Forense	47,597	6,528	9,725	5,403	7,593	7,962	10,386
Sección de Morfología Facial	29,178	5,959	6,079	4,366	3,840	4,370	4,564
Unidad de Video Forense	19,232			2,573	4,252	5,429	6,978
Sección de Informática Forense	16,788	1,961	2,124	1,682	2,974	3,853	4,194
Sección de Balística Forense	15,931	2,257	2,168	1,848	3,291	2,719	3,648
Sección de Planimetría Forense	15,522	1,712	2,239	1,909	2,993	2,961	3,708
Sección de Accidentología Forense	10,638	1,637	1,824	1,231	1,649	2,102	2,195
Sección de Documentología Forense	3,420	706	595	393	528	527	671
Unidad de Revelado Lofoscópico	2,154	480	584	330	339	190	231
Unidad Forense en Explosiones e Incendios	1,240	226	249	119	175	164	307
Unidad de Mecánica Forense	1,082		217	106	180	272	307
Sección de Auditoría Forense	994	80	145	119	148	182	320
Unidad de Análisis de Señas y Signos	992	209	127	108	179	162	207
LABORATORIOS FORENSES	89,515	14,031	14,967	10,995	15,971	16,796	16,755
Laboratorio de Sustancias Controladas	36,901	4,914	5,264	5,031	7,452	7,294	6,946
Laboratorio de Toxicología Forense	25,090	4,604	4,467	2,795	3,999	4,500	4,725
Laboratorio de Análisis Biomolecular	12,357	1,933	2,173	1,418	2,245	2,356	2,232
Laboratorio Clínico Forense	11,066	1,515	2,349	1,399	1,912	1,974	1,917
Laboratorio de Química Forense	2,139	538	314	245	278	285	479
Laboratorio de Biología Forense	1,962	527	400	107	85	387	456

Nota: *Antes del año 2020 la sección de video funcionaba como una pericia dentro de la sección de Fotografía Forense

**La Unidad de Mecánica Forense durante el 2018 no presentaba las estadísticas a la oficina.

Fuente: Área de Estadística, Oficina de Planificación.

RESUMEN CRIMINALÍSTICA 2023

Cuadro 2. SERVICIOS PERICIALES REALIZADOS EN LA SUBDIRECCIÓN DE CRIMINALÍSTICA: AÑO 2023

SECCIONES Y UNIDADES	TOTAL	MES											
		ENE.	FEB.	MAR.	ABR.	MAY.	JUN.	JUL.	AGO.	SEP.	OCT.	NOV.	DIC.
TOTAL	60,045	4,495	4,142	5,122	4,494	5,825	5,603	5,240	5,527	5,506	5,105	4,165	4,821
Sección de Criminalística de Campo	13,539	1,080	1,119	1,118	962	1,118	1,087	1,232	1,157	1,109	1,129	1,215	1,213
Sección de Papioscopia Forense	10,386	724	670	889	867	1,342	1,110	815	981	1,031	764	511	682
Sección de Fotografía Forense	8,790	672	685	759	652	757	771	797	771	777	739	634	776
Unidad de Video Forense	6,978	458	403	636	496	655	675	629	703	595	626	541	561
Sección de Informática Forense	4,564	302	308	427	328	471	462	354	493	447	368	283	321
Sección de Morfología Facial	4,194	423	241	376	327	449	374	378	317	364	449	195	301
Sección de Planimetría Forense	3,708	247	220	318	256	323	321	383	379	350	360	245	306
Sección de Balística Forense	3,648	287	266	281	273	247	387	263	302	434	289	287	332
Sección de Accidentología Forense	2,195	162	127	147	183	248	208	209	242	185	176	160	148
Sección de Documentología Forense	671	48	30	65	39	61	77	53	60	73	63	34	68
Unidad de Mecánica Forense	320	13	4	31	29	47	36	29	34	37	42	0	18
Sección de Auditoría Forense	307	25	23	21	21	32	29	25	29	23	34	21	24
Unidad de Revelado Lofoscópico	307	19	15	25	37	29	30	29	26	37	19	13	28
Unidad Forense en Explosiones e Incendios	231	19	24	22	15	20	22	11	16	14	27	15	26
Unidad de Análisis de Señas y Signos	207	16	7	7	9	26	14	33	17	30	20	11	17

Fuente: Área de Estadística, Oficina de Planificación.

Gráfica 1. PERITAJES REALIZADOS EN LOS LABORATORIOS FORENSES: AÑO 2023

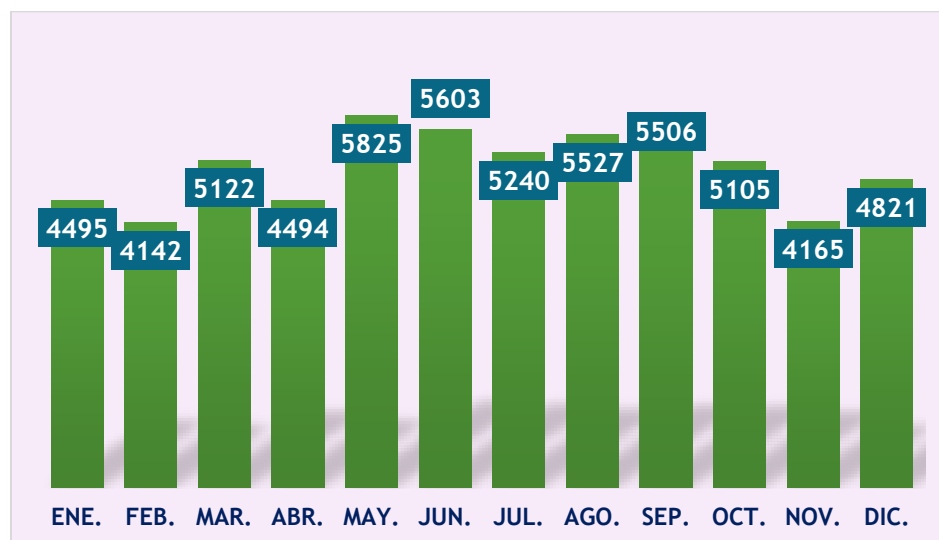

Fuente: Área de Estadística, Oficina de Planificación.

Cuadro 3. SERVICIOS PERICIALES REALIZADOS EN LOS LABORATORIOS FORENSES: AÑO 2023

LABORATORIOS FORENSES	TOTAL	MES											
		ENE.	FEB.	MAR.	ABR.	MAY.	JUN.	JUL.	AGO.	SEP.	OCT.	NOV.	DIC.
TOTAL	16,755	1,394	1,078	1,671	1,344	1,941	1,599	1,840	1,428	1,208	1,041	999	1,212
Laboratorio de Sustancias Controladas	6,946	520	478	596	565	692	690	671	659	516	527	482	550
Laboratorio de Toxicología Forense	4,725	414	193	565	276	708	469	709	362	282	195	298	254
Laboratorio de Análisis Biomolecular	2,232	213	181	265	256	229	200	155	205	137	104	135	152
Laboratorio de Serología	1,917	173	149	153	155	213	144	213	147	198	163	23	186
Laboratorio de Biología Forense	479	40	55	60	57	51	53	39	28	30	18	33	15
Laboratorio de Química Forense	456	34	22	32	35	48	43	53	27	45	34	28	55

Fuente: Área de Estadística, Oficina de Planificación.

Gráfica 2. PERITAJES REALIZADOS EN LOS LABORATORIOS FORENSES: AÑO 2023

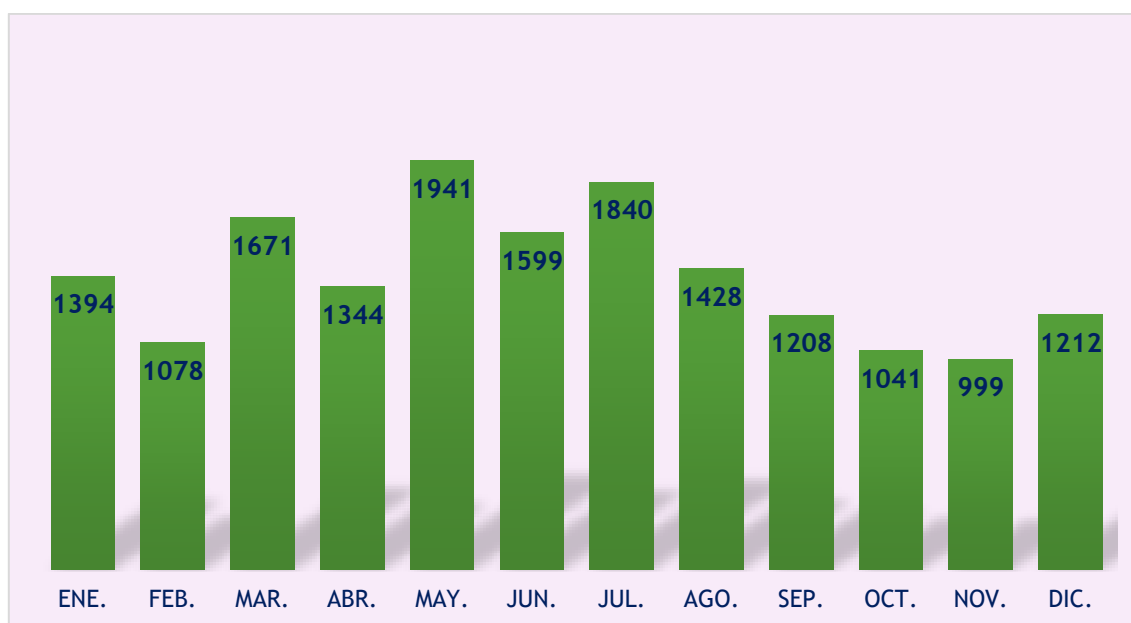

Fuente: Área de Estadística, Oficina de Planificación.



**CUADRO 4. SOLICITUDES PERICIALES PENDIENTES EN LA SUBDIRECCIÓN DE CRIMINALÍSTICA:
AÑO 2023**

SUBDIRECCIÓN DE CRIMINALÍSTICA	TOTAL	AGENCIAS									
		PANAMÁ	VERAGUAS	COLÓN	PANAMÁ OESTE	CHIRIQUÍ	HERRERA	COCLÉ	DARIÉN	BOCAS DEL TORO	LOS SANTOS
TOTAL	7,655	5,727	1,274	263	131	133	56	52	13	6	0
SECCIONES Y UNIDADES	1,450	759	83	263	131	87	56	52	13	6	0
Sección de Planimetría Forense	778	392	16	237	31	26	18	39	13	6	
Sección de Documentología Forense	224	204	20								
Sección de Accidentología Forense	198	65	6	7	50	44	17	9			
Sección de Auditoría Forense	127	81	0		25	17		4			
Unidad de Video Forense	30	0	27	2	0	0	1				
Unidad de Mecánica Forense	22				22						
Sección de Fotografía Forense	21	0	9	0	0	0	12	0	0	0	0
Unidad de Análisis de Señas y Signos	20	12		8							
Sección de Balística Forense	16	2	5	9							
Unidad Forense en Explosiones e Incendios	6	3	0		3						
Sección de Papioscopía Forense	5	0	0	0	0	0	5	0	0	0	0
Sección de Morfología Facial	3	0	0	0	0	0	3	0	0	0	0
LABORATORIOS FORENSES	6,205	4,968	1,191	0	0	46	0	0	0	0	0
Laboratorio de Análisis Biomolecular	1,926	735	1,191								
Laboratorio de Toxicología Forense	2,022	2,022									
Laboratorio de Biología Forense	2,102	2,102									
Laboratorio de Química Forense	103	103									
Laboratorio Clínico Forense	46					46					
Lab. de Sustancias Controladas	6	6	0								

Nota: esta cifra es al 31 de diciembre de 2023, a la fecha la mayoría ya se han tramitado

Nota: La sección de Informática Forense, Sección de Criminalística de Campos y Revelado Lofoscópico no mantiene casos pendientes

Fuente: Subdirección de Criminalística | Área de Estadística, Oficina de Planificación.

SECCIÓN DE CRIMINALÍSTICA

Cuadro 5. PERITAJES REALIZADOS EN LAS SECCIONES O UNIDADES Y LABORATORIOS, POR MES, SEGÚN LAS AGENCIAS: AÑO 2023

AGENCIAS DE CRIMINALÍSTICA	TOTAL	MES											
		ENE.	FEB.	MAR.	ABR.	MAY.	JUN.	JUL.	AGO.	SEP.	OCT.	NOV.	DIC.
TOTAL	76,800	5,889	5,220	6,793	5,838	7,766	7,202	7,080	6,955	6,714	6,146	5,164	6,033
PORCENTAJE	100	7.7	6.8	8.8	7.6	10.1	9.4	9.2	9.1	8.7	8.0	6.7	7.9
AGENCIA DE BOCAS DEL TORO	1,799	147	111	147	133	149	155	175	170	154	183	117	158
PORCENTAJE	2.3	0.2	0.1	0.2	0.2	0.2	0.2	0.2	0.2	0.2	0.2	0.2	0.2
Sección de Criminalística de Campo	670	45	49	49	37	36	63	69	66	60	70	66	60
Sección de Fotografía Forense	548	48	31	58	60	38	44	54	48	46	48	25	48
Sección de Papioscopía Forense	272	27	14	22	26	33	24	16	31	17	30	13	19
Sección de Planimetría Forense	201	12	8	12	10	28	22	33	22	14	11	13	16
Sección de Morfología Facial	108	15	9	6	0	14	2	3	3	17	24	0	15
AGENCIA DE COCLÉ	2,961	187	243	266	177	245	303	273	286	229	282	197	273
PORCENTAJE	3.9	0.2	0.3	0.3	0.2	0.3	0.4	0.4	0.4	0.3	0.4	0.3	0.4
Sección de Criminalística de Campo	962	68	96	82	62	61	86	90	77	72	77	83	108
Sección de Papioscopía Forense	665	50	62	80	29	51	75	71	66	50	51	26	54
Sección de Fotografía Forense	575	36	49	48	30	47	63	50	51	48	61	42	50
Sección de Planimetría Forense	317	7	23	40	13	30	23	31	32	20	35	30	33
Sección de Accidentología Forense	315	21	6	1	33	44	30	27	53	30	41	10	19
Sección de Morfología Facial	106	3	4	13	8	11	22	1	5	9	17	5	8
Sección de Auditoría Forense	21	2	3	2	2	1	4	3	2	0	0	1	1
AGENCIA DE COLÓN	5,608	629	365	407	353	543	577	544	454	472	498	366	400
PORCENTAJE	7.3	0.8	0.5	0.5	0.5	0.7	0.8	0.7	0.6	0.6	0.6	0.5	0.5
Sección de Papioscopía Forense	1,310	172	86	88	82	190	195	79	92	81	97	66	82
Sección de Criminalística de Campo	1,262	110	101	78	74	110	85	123	129	128	98	129	97
Sección de Morfología Facial	896	191	26	77	61	63	107	107	48	46	117	24	29
Sección de Fotografía Forense	828	66	73	56	42	75	74	93	64	76	68	59	82
Unidad de Video Forense	584	39	34	45	33	49	56	59	56	60	58	39	56
Sección de Balística Forense	336	32	19	37	33	27	35	21	26	46	20	12	28
Sección de Planimetría Forense	218	9	14	16	14	5	5	29	27	25	32	24	18
Sección de Accidentología Forense	88	6	10	8	9	8	9	12	6	7	3	8	2
Unidad de Análisis de Señas y Signos	86	4	2	2	5	16	11	21	6	3	5	5	6
AGENCIA CHIRIQUÍ	3,917	244	274	312	323	326	354	406	400	341	345	258	334
PORCENTAJE	5.1	0.3	0.4	0.4	0.4	0.4	0.5	0.5	0.5	0.4	0.4	0.3	0.4
Sección de Criminalística de Campo	1,014	74	81	72	59	89	101	112	98	78	82	63	105
Unidad de Video Forense	965	62	46	85	79	98	97	92	99	74	88	60	85
Sección de Fotografía Forense	522	28	45	36	40	46	49	52	60	47	43	26	50



Sección de Papiloscopia Forense	407	16	44	47	76	12	24	30	41	49	28	15	25
Sección de Accidentología Forense	298	20	12	18	24	40	34	38	31	27	13	23	18
Sección de Planimetría Forense	398	19	18	20	26	20	26	61	37	49	53	44	25
Sección de Morfología Facial	207	14	21	26	14	10	14	15	22	8	32	18	13
Sección de Auditoría Forense	106	11	7	8	5	11	9	6	12	9	6	9	13
AGENCIA DE BUGABA	1,453	108	122	116	114	143	143	140	130	132	99	85	121
PORCENTAJE	1.9	0.1	0.2	0.2	0.1	0.2	0.2	0.2	0.2	0.2	0.1	0.1	0.2
Sección de Informática Forense	751	57	57	72	59	81	68	72	71	68	50	34	62
Sección de Criminalística de Campo	702	51	65	44	55	62	75	68	59	64	49	51	59
AGENCIA DE DARIÉN	724	33	49	69	41	61	68	72	72	67	65	72	55
PORCENTAJE	0.9	0.0	0.1	0.1	0.1	0.1	0.1	0.1	0.1	0.1	0.1	0.1	0.1
Sección de Fotografía Forense	220	9	14	20	12	14	17	25	26	24	23	17	19
Sección de Criminalística de Campo	169	8	17	15	9	15	18	16	10	14	14	19	14
Sección de Papiloscopia Forense	168	7	7	22	12	11	30	5	23	7	11	19	14
Sección de Planimetría Forense	167	9	11	12	8	21	3	26	13	22	17	17	8
AGENCIA DE HERRERA	2,405	157	170	235	172	228	245	198	249	204	183	167	197
PORCENTAJE	3.1	0.2	0.2	0.3	0.2	0.3	0.3	0.3	0.3	0.3	0.2	0.2	0.3
Sección de Fotografía Forense	578	42	44	54	40	56	55	43	67	52	36	33	56
Sección de Papiloscopia Forense	516	33	35	63	39	40	41	41	52	46	54	38	34
Sección de Criminalística de Campo	502	34	49	48	30	46	49	44	45	41	39	42	35
Sección de Accidentología Forense	389	24	23	36	27	42	38	28	48	33	26	31	33
Sección de Planimetría Forense	332	23	12	24	28	38	58	32	29	24	23	14	27
Sección de Morfología Facial	88	1	7	10	8	6	4	10	8	8	5	9	12
AGENCIA DE LOS SANTOS	2,270	138	162	208	162	209	188	178	256	222	185	152	210
PORCENTAJE	3.0	0.2	0.2	0.3	0.2	0.3	0.2	0.2	0.3	0.3	0.2	0.2	0.3
Sección de Informática Forense	776	57	54	83	57	81	75	59	81	65	54	44	66
Sección de Criminalística de Campo	631	34	53	51	39	56	36	60	69	58	54	54	67
Sección de Papiloscopia Forense	496	21	30	42	41	47	42	29	70	59	39	29	47
Unidad de Video Forense	367	26	25	32	25	25	35	30	36	40	38	25	30
AGENCIA DE PANAMÁ-ANCÓN	11,867	888	845	932	1,012	1,304	1,057	921	1,000	1,292	897	804	915
PORCENTAJE	15.5	1.2	1.1	1.2	1.3	1.7	1.4	1.2	1.3	1.7	1.2	1.0	1.2
Sección de Papiloscopia Forense	3,443	247	208	205	363	633	288	245	291	453	210	137	163
Sección de Balística Forense	2,851	215	216	210	206	179	310	199	224	339	231	261	261
Sección de Criminalística de Campo	2,179	156	175	195	174	189	172	186	167	182	187	202	194
Sección de Fotografía Forense	2,127	171	181	195	155	189	184	188	181	185	175	159	164
Sección de Planimetría Forense	739	60	49	76	80	57	47	61	92	81	43	14	79
Sección de Documentología Forense	528	39	16	51	34	57	56	42	45	52	51	31	54
AGENCIA DE PANAMÁ- CALIDONIA	7,601	493	468	643	561	760	673	630	763	803	701	548	558
PORCENTAJE	4.7	0.6	0.6	0.8	0.7	1.0	0.9	0.8	1.0	1.0	0.9	0.7	0.7
Unidad de Video Forense	2,899	195	174	239	203	250	263	244	322	285	275	240	209



Sección de Informática Forense	2,115	117	120	187	137	222	215	165	234	241	193	139	145
Sección de Morfología Facial	1,735	114	117	164	145	214	132	138	136	187	160	94	134
Sección de Accidentología Forense	389	30	27	22	30	31	33	49	39	31	34	40	23
Unidad de Revelado Lofoscópico	141	8	4	7	22	14	11	12	7	20	8	12	16
Unidad Forense de Explosiones e Incendios	133	13	11	13	12	11	10	6	8	9	10	13	17
Unidad de Análisis de Señas y Signos	121	12	5	5	4	10	3	12	11	27	15	6	11
Sección de Auditoría Forense	68	4	10	6	8	8	6	4	6	3	6	4	3
AGENCIA DE PANAMÁ-SAN MIGUELITO	5,640	460	380	491	434	462	549	533	443	468	457	476	487
PORCENTAJE	7.3	0.6	0.5	0.6	0.6	0.6	0.7	0.7	0.6	0.6	0.6	0.6	0.6
Sección de Criminalística de Campo	2,044	199	163	199	171	157	149	187	162	146	152	199	160
Sección de Fotografía Forense	1,125	113	84	87	92	86	101	95	63	88	93	113	110
Sección de Papioscopia Forense	978	57	60	73	69	87	112	99	86	110	84	48	93
Unidad de Video Forense	589	27	29	60	51	63	56	50	55	38	48	57	55
Sección de Morfología Facial	501	33	18	37	32	39	75	61	29	60	55	20	42
Sección de Planimetría Forense	324	25	23	31	13	23	46	33	41	19	19	33	18
Sección de Accidentología Forense	79	6	3	4	6	7	10	8	7	7	6	6	9
AGENCIA DE PANAMÁ-METRO ESTE	1,394	107	112	127	97	115	111	110	134	123	119	120	119
PORCENTAJE	1.8	0.1	0.1	0.2	0.1	0.1	0.1	0.1	0.2	0.2	0.2	0.2	0.2
Sección de Criminalística de Campo	869	62	73	83	61	69	60	72	83	68	58	93	87
Sección de Fotografía Forense	265	18	20	23	18	20	34	21	33	19	25	15	19
Sección de Planimetría Forense	260	27	19	21	18	26	17	17	18	36	36	12	13
AGENCIA DE PANAMÁ-CHEPO	353	27	31	21	48	27	28	35	41	15	36	17	27
PORCENTAJE	0.46	0.0	0.0	0.0	0.1	0.0	0.0	0.0	0.1	0.0	0.0	0.0	0.0
Sección de Criminalística de Campo	78	17	16	14	13	10	8	12	17	2	20	9	10
Sección de Papioscopia Forense	78	4	13	5	30	11	15	17	16	7	7	2	7
Sección de Fotografía Forense	17	3	0	2	3	5	4	3	2	3	3	5	8
Sección de Accidentología Forense	9	3	2	0	2	1	1	3	6	3	6	1	2
AGENCIA DE PANAMÁ OESTE	7,196	524	472	687	511	741	693	647	668	569	627	467	590
PORCENTAJE	9.4	0.7	0.6	0.9	0.7	1.0	0.9	0.8	0.9	0.7	0.8	0.6	0.8
Sección de Criminalística de Campo	1,395	148	113	103	114	118	96	117	93	104	137	115	137
Sección de Papioscopia Forense	1,309	30	66	171	54	162	183	133	157	103	79	71	100
Unidad de Video Forense	1,006	81	61	110	72	90	111	114	101	55	65	71	75
Sección de Fotografía Forense	1,000	79	73	81	87	77	77	98	80	104	93	59	92
Sección de Informática Forense	922	71	77	85	75	87	104	58	107	73	71	66	48
Sección de Morfología Facial	459	42	37	42	28	90	16	35	37	24	39	25	44
Sección de Planimetría Forense	425	30	28	33	28	35	42	28	30	39	54	30	48
Unidad de Mecánica Forense	320	13	4	31	29	47	36	29	34	37	42	0	18
Sección de Accidentología Forense	234	18	4	24	20	25	18	21	20	20	25	21	18
Sección de Auditoría Forense	81	7	3	3	1	6	5	10	5	7	21	7	6
Unidad Forense de Explosiones e Incendios	45	5	6	4	3	4	5	4	4	3	1	2	4



AGENCIA DE VERAGUAS	4,857	353	338	461	356	512	459	378	461	415	428	319	377
PORCENTAJE	6.3	0.5	0.4	0.6	0.5	0.7	0.6	0.5	0.6	0.5	0.6	0.4	0.5
Sección de Criminalística de Campo	992	74	68	85	64	100	89	76	82	92	92	90	80
Sección de Fotografía Forense	961	59	71	99	73	104	69	75	96	85	71	81	78
Sección de Papiloscopia Forense	688	60	45	71	46	65	81	50	56	49	74	47	44
Unidad de Video Forense	568	28	34	65	33	80	57	40	34	43	54	49	51
Sección de Balística Forense	461	40	31	34	34	41	42	43	52	49	38	14	43
Sección de Accidentología Forense	373	34	40	34	32	50	35	23	32	27	22	20	24
Sección de Planimetría Forense	327	26	15	33	18	40	32	32	38	21	37	14	21
Unidad de Revelado Lofoscópico	166	11	11	18	15	15	19	17	19	17	11	1	12
Sección de Documentología	143	9	14	14	5	4	21	11	15	21	12	3	14
Sección de Morfología Facial	94	10	2	1	31	2	2	8	29	5	0	0	4
Unidad Forense de Explosiones e Incendios	53	1	7	5	0	5	7	1	4	2	16	0	5
Sección de Auditoría Forense	31	1	0	2	5	6	5	2	4	4	1	0	1
LABORATORIOS FORENSES	16,755	1,394	1,078	1,671	1,344	1,941	1,599	1,840	1,428	1,208	1,041	999	1,212
PORCENTAJE	21.8	1.8	1.4	2.2	1.8	2.5	2.1	2.4	1.9	1.6	1.4	1.3	1.6
Laboratorio de Sustancia Controladas	6,946	520	478	596	565	692	690	671	659	516	527	482	550
Laboratorio de Toxicología Forense	4,725	414	193	565	276	708	469	709	362	282	195	298	254
Laboratorio de Análisis Biomolecular	2,232	213	181	265	256	229	200	155	205	137	104	135	152
Laboratorio Clínico Forense	1,917	173	149	153	155	213	144	213	147	198	163	23	186
Laboratorio de Biología Forense	479	40	55	60	57	51	53	39	28	30	18	33	15
Laboratorio de Química Forense	456	34	22	32	35	48	43	53	27	45	34	28	55

Fuente: Subdirección de Criminalística | Área de Estadística, Oficina de Planificación.



Cuadro 6. COMPARACIÓN DE LAS PERICIAS REALIZADAS, POR LAS DIFERENTES SECCIONES, UNIDADES Y LABORATORIOS FORENSES DE LA SUBDIRECCIÓN DE CRIMINALÍSTICA: AÑO 2023 CON RESPECTO AL AÑO 2022

SUBDIRECCIÓN DE CRIMINALÍSTICA	COMPARACIÓN			
	ANUAL 2022	ANUAL 2023	VARIACIÓN ABSOLUTA	VARIACIÓN PORCENTUAL
TOTAL	69,261	76,800	7,539	11%
SECCIONES Y UNIDADES	52,465	60,045	7,580	14%
Sección de Criminalística de Campo	13,616	13,539	-77	-1%
Sección de Fotografía Forense	7,956	8,790	834	10%
Sección de Papiloscopía Forense	7,962	10,386	2,424	30%
Unidad de Video Forense	5,429	6,978	1,549	29%
Sección de Morfología Facial	3,853	4,194	341	9%
Sección de Informática Forense	4,370	4,564	194	4%
Sección de Planimetría Forense	2,961	3,708	747	25%
Sección de Balística Forense	2,719	3,648	929	34%
Sección de Accidentología Forense	2,102	2,195	93	4%
Sección de Documentología Forense	527	671	144	27%
Unidad de Revelado Lofoscópico	272	307	35	13%
Unidad de Mecánica Forense	182	320	138	76%
Unidad Forense en Explosiones e Incendios	190	231	41	22%
Sección de Auditoría Forense	164	307	143	87%
Unidad de Análisis de Señas y Signos	162	207	45	28%
LABORATORIOS FORENSES	16,796	16,755	-41	0%
Laboratorio de Sustancias Controladas	7,294	6,946	-348	-5%
Laboratorio de Toxicología Forense	4,500	4,725	225	5%
Laboratorio de Análisis Biomolecular	2,356	2,232	-124	-5%
Laboratorio de Serología	1,974	1,917	-57	-3%
Laboratorio de Química Forense	387	456	69	18%
Laboratorio de Biología Forense	285	479	194	68%

Fuente: Subdirección de Criminalística | Área de Estadística, Oficina de Planificación

SECCIÓN DE CRIMINALÍSTICA DE CAMPO

Criminalística de Campo | U. Revelado Papiloscópico | U. Forense de Explosiones e Incendios.

Cuadro 7. TIPO DE PERICIAS REALIZADAS, POR LA SECCIÓN DE CRIMINALÍSTICA DE CAMPO: AÑO 2023

PROVINCIA	TOTAL	TIPO DE PERICIA	
		INSPECCIÓN TÉCNICA OCULAR DEL LUGAR DE LOS HECHOS	PRUEBA DE QUIMIOLUMINISCENCIA
TOTAL	13,539	13,504	35
PORCENTAJE	100	99.7	0.3
Panamá	5,240	5,221	19
Chiriquí	1,716	1,714	2
Panamá Oeste	1,395	1,389	6
Colón	1,262	1,260	2
Veraguas	992	992	0
Coclé	962	960	2
Bocas del Toro	670	668	2
Los Santos	631	631	0
Herrera	502	501	1
Darién	169	168	1

Fuente: Subdirección de Criminalística | Área de Estadística, Oficina de Planificación.

Cuadro 8. TIPO DE PERICIAS REALIZADAS, POR LA SECCIÓN DE CRIMINALÍSTICA DE CAMPO, SEGÚN AGENCIA: AÑO 2023

AGENCIA	TOTAL	MES											
		ENE.	FEB.	MAR.	ABR.	MAY.	JUN.	JUL.	AGO.	SEP.	OCT.	NOV.	DIC.
TOTAL	11,360	924	944	923	788	929	915	1,046	990	927	942	1,013	1,019
PORCENTAJE	100	8.1	8.3	8.1	6.9	8.2	8.1	9.2	8.7	8.2	8.3	8.9	9.0
Ancón	2,179	156	175	195	174	189	172	186	167	182	187	202	194
San Miguelito	2,044	199	163	199	171	157	149	187	162	146	152	199	160
Panamá Oeste	1,395	148	113	103	114	118	96	117	93	104	137	115	137
Colón	1,262	110	101	78	74	110	85	123	129	128	98	129	97
David	1,014	74	81	72	59	89	101	112	98	78	82	63	105
Veraguas	992	74	68	85	64	100	89	76	82	92	92	90	80
Coclé	962	68	96	82	62	61	86	90	77	72	77	83	108
Metro Este	869	62	73	83	61	69	60	72	83	68	58	93	87
Bugaba	702	51	65	44	55	62	75	68	59	64	49	51	59
Bocas del Toro	670	45	49	49	37	36	63	69	66	60	70	66	60
Los Santos	631	34	53	51	39	56	36	60	69	58	54	54	67
Herrera	502	34	49	48	30	46	49	44	45	41	39	42	35
Darién	169	8	17	15	9	15	18	16	10	14	14	19	14
Chepo	148	17	16	14	13	10	8	12	17	2	20	9	10

Fuente: Subdirección de Criminalística | Área de Estadística, Oficina de Planificación.

UNIDAD DE REVELADO PAPIOSCÓPICO

Cuadro 9. TIPO DE PERICIAS REALIZADAS, POR LA UNIDAD DE REVELADO PAPIOSCÓPICO: AÑO 2023

TIPO DE PERICIA	TOTAL	AGENCIA	
		PANAMÁ	VERAGUAS
TOTAL	307	141	166
PORCENTAJE	100	45.9	54.1
Análisis de R.L. en Superficies Lisas No Absorbentes	290	134	156
Análisis de R.L. en Superficies Absorbentes/Porosas	14	4	10
Análisis de R.L. en Superficies Lisa Engomada	3	3	0

Fuente: Subdirección de Criminalística | Área de Estadística, Oficina de Planificación.

Cuadro 10. PERICIAS REALIZADAS, POR LA UNIDAD DE REVELADO PAPIOSCÓPICO, SEGÚN AGENCIA: AÑO 2023

MES	TOTAL	AGENCIA	
		VERAGUAS	PANAMÁ
TOTAL	307	166	141
PORCENTAJE	54	54.1	45.9
Enero	19	11	8
Febrero	15	11	4
Marzo	25	18	7
Abril	37	15	22
Mayo	29	15	14
Junio	30	19	11
Julio	29	17	12
Agosto	26	19	7
Septiembre	37	17	20
Octubre	19	11	8
Noviembre	13	1	12
Diciembre	28	12	16

Fuente: Subdirección de Criminalística | Área de Estadística, Oficina de Planificación.

UNIDAD DE EXPLOSIVOS E INCENDIO

Cuadro 11. PERICIAS REALIZADAS, POR LA UNIDAD FORENSE DE EXPLOSIVOS E INCENDIOS, SEGÚN AGENCIA: AÑO 2023

TIPO DE PERICIA	TOTAL	AGENCIA		
		PANAMÁ	VERAGUAS	PANAMÁ OESTE
TOTAL	231	133	53	45
PORCENTAJE	100	57.6	22.9	19.5
Inspección ocular de escenas de incendios	225	128	53	44
Inspección ocular de la escena post incendio	5	4	0	1
Descripción técnica de Artefactos Explosivos o granadas	1	1	0	0

Fuente: Subdirección de Criminalística | Área de Estadística, Oficina de Planificación.

Cuadro 12. PERICIAS REALIZADAS, POR LA UNIDAD FORENSE DE EXPLOSIVOS E INCENDIOS, SEGÚN AGENCIA: AÑO 2023

MES	TOTAL	AGENCIA		
		PANAMÁ	VERAGUAS	PANAMÁ OESTE
TOTAL	231	133	53	45
PORCENTAJE	100	57.6	22.9	19.5
Enero	19	13	1	5
Febrero	24	11	7	6
Marzo	22	13	5	4
Abril	15	12	0	3
Mayo	20	11	5	4
Junio	22	10	7	5
Julio	11	6	1	4
Agosto	16	8	4	4
Septiembre	14	9	2	3
Octubre	27	10	16	1
Noviembre	15	13	0	2
Diciembre	26	17	5	4

Fuente: Subdirección de Criminalística | Área de Estadística, Oficina de Planificación.

SECCIÓN DE PAPILOSCOPIA FORENSE

Cuadro 13. TIPO DE PERICIAS REALIZADAS, POR LA SECCIÓN DE PAPILOSCOPIA FORENSE: AÑO 2023

TIPO DE PERICIAS	TOTAL	AGENCIA									
		PANAMÁ	COLÓN	PANAMÁ OESTE	VERAGUAS	COCLÉ	HERRERA	LOS SANTOS	CHIRIQUÍ	BOCAS DEL TORO	Darién
TOTAL	10,386	4,555	1,310	1,309	688	665	516	496	407	272	168
PORCENTAJE	100	43.9	12.6	12.6	6.6	6.4	5.0	4.8	3.9	2.6	1.6
Toma de Impresiones de Huellas (Reseñas)	7,843	3,822	1,166	1,070	351	460	329	286	113	142	104
Análisis/Búsqueda/Cotejos de Rastros o Fragmentos Papilares	1,730	657	106	148	119	116	115	138	179	126	26
Toma/Verificación de Impresiones Necro Papilares	587	51	16	82	155	77	42	72	61	2	29
Comparación de Impresiones Papilares Tomadas a Personas Vivas	169	19	0	9	63	3	26	0	40	0	9
Cotejo de Impresiones Papilares Plasmadas sobre Documentos	57	6	22	0	0	9	4	0	14	2	0

Fuente: Subdirección de Criminalística | Área de Estadística, Oficina de Planificación.

Cuadro 14. PERICIAS REALIZADAS, POR LA SECCIÓN DE PAPILOSCOPIA FORENSE, SEGÚN AGENCIA: AÑO 2023

AGENCIA	TOTAL	MES											
		ENE.	FEB.	MAR.	ABR.	MAY.	JUN.	JUL.	AGO.	SEP.	OCT.	NOV.	DIC.
TOTAL	10,386	724	670	889	867	1,342	1,110	815	981	1,031	764	511	682
PORCENTAJE	100	7.0	6.5	8.6	8.3	12.9	10.7	7.8	9.4	9.9	7.4	4.9	6.6
Ancón	3,443	247	208	205	363	633	288	245	291	453	210	137	163
Colón	1,310	172	86	88	82	190	195	79	92	81	97	66	82
Panamá Oeste	1,309	30	66	171	54	162	183	133	157	103	79	71	100
San Miguelito	978	57	60	73	69	87	112	99	86	110	84	48	93
Veraguas	688	60	45	71	46	65	81	50	56	49	74	47	44
Coclé	665	50	62	80	29	51	75	71	66	50	51	26	54
Herrera	516	33	35	63	39	40	41	41	52	46	54	38	34
Los Santos	496	21	30	42	41	47	42	29	70	59	39	29	47
Chiriquí	407	16	44	47	76	12	24	30	41	49	28	15	25
Bocas del Toro	272	27	14	22	26	33	24	16	31	17	30	13	19
Darién	168	7	7	22	12	11	30	5	23	7	11	19	14
Chepo	134	4	13	5	30	11	15	17	16	7	7	2	7

Fuente: Subdirección de Criminalística | Área de Estadística, Oficina de Planificación.

SECCIÓN DE BALÍSTICA FORENSE

Cuadro 15. PERICIAS REALIZADAS, POR LA SECCIÓN DE BALÍSTICA FORENSE: AÑO 2023

TIPO DE PERICIA	TOTAL	AGENCIA		
		PANAMÁ	VERAGUAS	COLÓN
TOTAL	3,648	2,851	461	336
PORCENTAJE	100	78	13	9
Examen de Arma de Fuego	1,832	1,249	319	264
Ingreso y Correlación al Sistema de Identificación Balística (IBIS)	571	571	0	0
Examen de proyectiles, Fragmentos y Casquillos	470	433	35	2
Examen de Comparación de Casquillos y proyectiles	356	314	42	0
Examen de Municion/es y Proveedores	280	206	55	19
Dictamen de Inspección de Trayectoria	60	42	4	14
Dictamen de Inspección de Recreación	51	20	4	2
Examen de Elementos, Componentes, Piezas y Accesorios de Arma de Fuego	16	9	2	5
Examen de Restauración de Serie de o las Armas de Fuego	12	7	0	5

Fuente: Subdirección de Criminalística | Área de Estadística, Oficina de Planificación.

Cuadro 16. PERICIAS REALIZADAS, POR LA SECCIÓN DE BALÍSTICA FORENSE, SEGÚN AGENCIA: AÑO 2023

MES	TOTAL	AGENCIA		
		PANAMÁ	VERAGUAS	COLÓN
TOTAL	3,648	2,851	461	336
PORCENTAJE	100	78.2	12.6	9.2
Enero	287	215	40	32
Febrero	266	216	31	19
Marzo	281	210	34	37
Abril	273	206	34	33
Mayo	247	179	41	27
Junio	387	310	42	35
Julio	263	199	43	21
Agosto	302	224	52	26
Septiembre	434	339	49	46
Octubre	289	231	38	20
Noviembre	287	261	14	12
Diciembre	332	261	43	28

Fuente: Subdirección de Criminalística | Área de Estadística, Oficina de Planificación.

SECCIÓN DE FOTOGRAFÍA FORENSE

Cuadro 17. PERICIAS REALIZADAS, POR LA SECCIÓN DE FOTOGRAFÍA FORENSE: AÑO 2023

TIPO DE PERICIA	TOTAL	AGENCIA								
		PANAMÁ	PMÁ OESTE	VERAGUAS	COLÓN	HERRERA	COCLÉ	BOCAS DEL TORO	CHIRIQUÍ	DARIÉN
TOTAL	8,790	3,558	1,000	961	828	578	575	548	522	220
PORCENTAJE	237	96.0	27.0	25.9	22.3	15.6	15.5	14.8	14.1	5.9
Documentación fotográfica de personas lesionadas	3,509	1,707	369	476	211	138	197	274	68	69
Documentación fotográfica en el lugar de los hechos	2,977	1,334	336	242	540	129	91	64	208	33
Documentación fotográfica en diligencias de recorrido y localización de puntos.	2,163	478	275	239	50	309	257	209	234	112
Documentación fotográfica en diligencias de recreación de los hechos	141	39	20	4	27	2	30	1	12	6

Fuente: Subdirección de Criminalística | Área de Estadística, Oficina de Planificación.

Cuadro 18. PERICIAS REALIZADAS, POR LA SECCIÓN DE FOTOGRAFÍA FORENSE, SEGÚN AGENCIA: AÑO 2023

AGENCIA	TOTAL	MES											
		ENE.	FEB.	MAR.	ABR.	MAY.	JUN.	JUL.	AGO.	SEP.	OCT.	NOV.	DIC.
TOTAL	8,790	672	685	759	652	757	771	797	771	777	739	634	776
PORCENTAJE	48.9	7.6	7.8	8.6	7.4	8.6	8.8	9.1	8.8	8.8	8.4	7.2	8.8
Ancón	2,127	171	181	195	155	189	184	188	181	185	175	159	164
San Miguelito	1,125	113	84	87	92	86	101	95	63	88	93	113	110
Panamá Oeste	1,000	79	73	81	87	77	77	98	80	104	93	59	92
Veraguas	961	59	71	99	73	104	69	75	96	85	71	81	78
Colón	828	66	73	56	42	75	74	93	64	76	68	59	82
Herrera	578	42	44	54	40	56	55	43	67	52	36	33	56
Coclé	575	36	49	48	30	47	63	50	51	48	61	42	50
Bocas del Toro	548	48	31	58	60	38	44	54	48	46	48	25	48
Chiriquí	522	28	45	36	40	46	49	52	60	47	43	26	50
Metro Este	265	18	20	23	18	20	34	21	33	19	25	15	19
Darién	220	9	14	20	12	14	17	25	26	24	23	17	19
Chepo	41	3	0	2	3	5	4	3	2	3	3	5	8

Fuente: Subdirección de Criminalística | Área de Estadística, Oficina de Planificación.

UNIDAD DE ANÁLISIS DE VIDEO FORENSE

Cuadro 19. PERICIAS REALIZADAS, POR LA UNIDAD DE VIDEO FORENSE: AÑO 2023

AGENCIA	TOTAL	TIPO DE PERICIA			
		FIJACIÓN DE IMÁGENES DE VIDEO	EXTRACCIÓN DE VIDEOS	ANÁLISIS DE VIDEOS	DIGITALIZACIÓN Y AMPLIACIÓN DE IMÁGENES
TOTAL	6,978	6,429	489	41	19
PORCENTAJE	100	92.1	7.0	0.6	0.3
Panamá	3,488	3,337	97	35	19
Panamá Oeste	1,006	855	151	0	0
Chiriquí	965	857	103	5	0
Colón	584	581	2	1	0
Veraguas	568	455	113	0	0
Los Santos	367	344	23	0	0

Fuente: Subdirección de Criminalística | Área de Estadística, Oficina de Planificación.

Cuadro 20. PERICIAS REALIZADAS, POR LA UNIDAD DE VIDEO FORENSE, SEGÚN AGENCIA: AÑO 2023

AGENCIA	TOTAL	MES											
		ENE.	FEB.	MAR.	ABR.	MAY.	JUN.	JUL.	AGO.	SEP.	OCT.	NOV.	DIC.
TOTAL	6,978	458	403	636	496	655	675	629	703	595	626	541	561
PORCENTAJE	100	6.6	5.8	9.1	7.1	9.4	9.7	9.0	10.1	8.5	9.0	7.8	8.0
Ancón	2,899	195	174	239	203	250	263	244	322	285	275	240	209
Panamá Oeste	1,006	81	61	110	72	90	111	114	101	55	65	71	75
Chiriquí	965	62	46	85	79	98	97	92	99	74	88	60	85
San Miguelito	589	27	29	60	51	63	56	50	55	38	48	57	55
Veraguas	568	28	34	65	33	80	57	40	34	43	54	49	51
Colón	584	39	34	45	33	49	56	59	56	60	58	39	56
Los Santos	367	26	25	32	25	25	35	30	36	40	38	25	30

Fuente: Subdirección de Criminalística | Área de Estadística, Oficina de Planificación.

SECCIÓN DE DOCUMENTOLOGÍA FORENSE

Cuadro 21. TIPO DE PERICIAS REALIZADAS, POR LA SECCIÓN DE DOCUMENTOLOGÍA FORENSE, SEGÚN AGENCIA: AÑO 2023

TIPO DE PERICIA	TOTAL	AGENCIA	
		PANAMÁ	VERAGUAS
TOTAL	671	528	143
PORCENTAJE	100	78.7	21.3
Análisis de manuscritos	504	387	117
Análisis de papel moneda	65	47	18
Análisis de Idoneidad de documentos personales	38	36	2
Análisis de cheques	27	23	4
Análisis de alteración	25	24	1
Análisis de sellos de goma	3	2	1
Análisis de seguridad de documento	3	3	0
Análisis de escritura mecanográfica	2	2	0
Otros análisis	2	2	0
Análisis de tarjeta de créditos	1	1	0
Análisis de discos compactos	1	1	0

Fuente: Subdirección de Criminalística | Área de Estadística, Oficina de Planificación.

Cuadro 22. PERICIAS REALIZADAS, POR LA SECCIÓN DE DOCUMENTOLOGÍA FORENSE, SEGÚN AGENCIA: AÑO 2023

MES	TOTAL	AGENCIA	
		PANAMÁ	VERAGUAS
TOTAL	671	528	143
PORCENTAJE	100	78.7	21.3
Enero	48	39	9
Febrero	30	16	14
Marzo	65	51	14
Abril	39	34	5
Mayo	61	57	4
Junio	77	56	21
Julio	53	42	11
Agosto	60	45	15
Septiembre	73	52	21
Octubre	63	51	12
Noviembre	34	31	3
Diciembre	68	54	14

Fuente: Subdirección de Criminalística | Área de Estadística, Oficina de Planificación.

SECCIÓN DE PLANIMETRÍA FORENSE

Cuadro 23. PERICIAS REALIZADAS, POR LA SECCIÓN DE PLANIMETRÍA FORENSE: AÑO 2023

TIPO DE PERICIA	TOTAL	AGENCIA									
		PANAMÁ	PANAMÁ OESTE	CHIRIQUÍ	HERRERA	VERAGUAS	COCLÉ	COLÓN	BOCAS DEL TORO	DARIÉN	
TOTAL	3,708	1,323	425	398	332	327	317	218	201	167	
PORCENTAJE	100	35.7	11.5	10.7	9.0	8.8	8.5	5.9	5.4	4.5	
Fijación de sitios o puntos y/o recorridos	2,121	659	194	301	265	204	179	35	162	122	
Fijación Gráfica y métrica del lugar de los Hechos y/o sitio de la Inspección Ocular	1,364	600	224	82	64	88	90	145	36	35	
Recreación de los hechos	77	28	1	12	2	1	13	16	3	1	
Representación mediante vistas cartográficas y/o satelitales en base a coordenadas	46	28	4	1	0	5	6	0	0	2	
Inspección técnica ocular y descripción de edificaciones, estructuras y/o áreas	44	1	1	1	0	29	1	11	0	0	
Inspección Técnica Ocular en Casos de Inviolabilidad de Domicilio	21	1	1	1	1	0	17	0	0	0	
Inspección técnica ocular del sitio(s) relacionados con afectaciones al ambiente	20	0	0	0	0	0	3	11	0	6	
Estudio técnico topográfico	15	6	0	0	0	0	8	0	0	1	

Fuente: Subdirección de Criminalística | Área de Estadística, Oficina de Planificación.

Cuadro 24. PERICIAS REALIZADAS, POR LA SECCIÓN DE PLANIMETRÍA FORENSE, SEGÚN AGENCIA: AÑO 2023

AGENCIA	TOTAL	MES											
		ENE.	FEB.	MAR.	ABR.	MAY.	JUN.	JUL.	AGO.	SEP.	OCT.	NOV.	DIC.
TOTAL	3,708	247	220	318	256	323	321	383	379	350	360	245	306
PORCENTAJE	100	6.7	5.9	8.6	6.9	8.7	8.7	10.3	10.2	9.4	9.7	6.6	8.3
Ancón	739	60	49	76	80	57	47	61	92	81	43	14	79
Panamá Oeste	425	30	28	33	28	35	42	28	30	39	54	30	48
Chiriquí	398	19	18	20	26	20	26	61	37	49	53	44	25
Herrera	332	23	12	24	28	38	58	32	29	24	23	14	27
Veraguas	327	26	15	33	18	40	32	32	38	21	37	14	21
San Miguelito	324	25	23	31	13	23	46	33	41	19	19	33	18
Coclé	317	7	23	40	13	30	23	31	32	20	35	30	33
Metro Este	260	27	19	21	18	26	17	17	18	36	36	12	13
Colón	218	9	14	16	14	5	5	29	27	25	32	24	18
Bocas del Toro	201	12	8	12	10	28	22	33	22	14	11	13	16
Darién	167	9	11	12	8	21	3	26	13	22	17	17	8

Fuente: Subdirección de Criminalística | Área de Estadística, Oficina de Planificación

SECCIÓN DE ACCIDENTOLOGÍA FORENSE

Cuadro 25. TIPO DE PERICIAS REALIZADAS, POR LA SECCIÓN DE ACCIDENTOLOGÍA FORENSE: AÑO 2023

AGENCIA	TOTAL	TIPO DE PERICIA		
		Recreación en el lugar de los hechos	Inspección física de los vehículos involucrados	Inspección ocular en el lugar de los hechos
TOTAL	2,195	920	777	498
PORCENTAJE	100	41.9	35.4	22.7
Panamá	498	360	73	65
Herrera	389	92	187	110
Veraguas	373	81	189	103
Coclé	315	74	131	110
Chiriquí	298	141	119	38
Panamá oeste	234	127	55	52
Colón	88	45	23	20

Fuente: Subdirección de Criminalística | Área de Estadística, Oficina de Planificación.

Cuadro 26. PERICIAS REALIZADAS, POR LA SECCIÓN DE ACCIDENTOLOGÍA FORENSE, SEGÚN AGENCIA: AÑO 2023

AGENCIA	TOTAL	MES											
		ENE.	FEB.	MAR.	ABR.	MAY.	JUN.	JUL.	AGO.	SEP.	OCT.	NOV.	DIC.
TOTAL	2,195	162	127	147	183	248	208	209	242	185	176	160	148
PORCENTAJE	100	7.4	5.8	6.7	8.3	11.3	9.5	9.5	11.0	8.4	8.0	7.3	6.7
Ancón	389	30	27	22	30	31	33	49	39	31	34	40	23
Herrera	389	24	23	36	27	42	38	28	48	33	26	31	33
Veraguas	373	34	40	34	32	50	35	23	32	27	22	20	24
Coclé	315	21	6	1	33	44	30	27	53	30	41	10	19
Chiriquí	298	20	12	18	24	40	34	38	31	27	13	23	18
Panamá Oeste	234	18	4	24	20	25	18	21	20	20	25	21	18
Colón	88	6	10	8	9	8	9	12	6	7	3	8	2
San Miguelito	79	6	3	4	6	7	10	8	7	7	6	6	9
Chepo	30	3	2	0	2	1	1	3	6	3	6	1	2

Fuente: Subdirección de Criminalística | Área de Estadística, Oficina de Planificación.

UNIDAD DE MECÁNICA FORENSE

Cuadro 27. PERICIAS REALIZADAS, POR LA UNIDAD DE MECÁNICA FORENSE: AÑO 2023

MES	TOTAL	AGENCIA
		PANAMÁ OESTE
TOTAL	320	320
Enero	13	13
Febrero	4	4
Marzo	31	31
Abril	29	29
Mayo	47	47
Junio	36	36
Julio	29	29
Agosto	34	34
Septiembre	37	37
Octubre	42	42
Noviembre	0	0
Diciembre	18	18

Fuente: Subdirección de Criminalística | Área de Estadística, Oficina de Planificación.

Gráfica 3. PERICIAS REALIZADAS, POR LA UNIDAD DE MECÁNICA FORENSE, SEGÚN MES: AÑO 2023

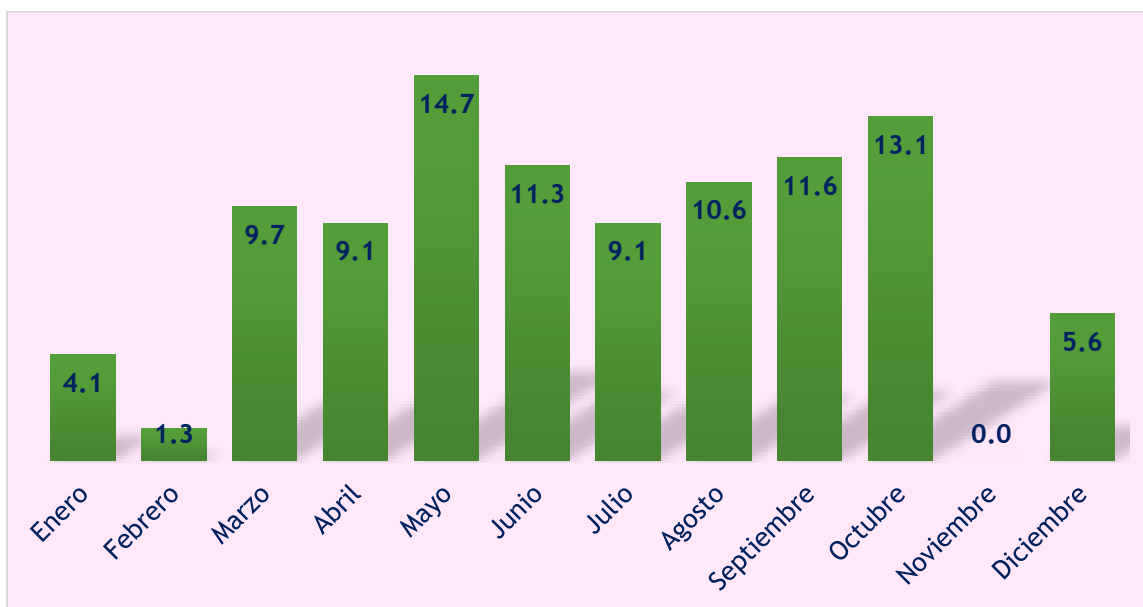

Fuente: Subdirección de Criminalística | Área de Estadística, Oficina de Planificación.

SECCIÓN DE MORFOLOGÍA FACIAL

Cuadro 28. PERICIAS REALIZADAS, POR LA SECCIÓN DE MORFOLOGÍA FACIAL: AÑO 2023

TIPO DE PERICIA	TOTAL	AGENCIA							
		PANAMÁ	COLÓN	PMÁ OESTE	CHIRIQUÍ	BOCAS DEL TORO	COCLÉ	VERAGUAS	HERRERA
TOTAL	4,194	2,236	896	459	207	108	106	94	88
PORCENTAJE	100	53.3	21.4	10.9	4.9	2.6	2.5	2.2	2.1
Reconocimiento fotográfico en carpeta	3,395	1,711	848	373	165	97	71	92	38
Reconocimiento fotográfico en libros	609	446	34	70	39	2	13	1	4
Cotejo o comparación facial	118	59	10	11	3	5	3	0	27
Retrato hablado	44	17	3	4	0	1	15	1	3
Resaltación de características faciales	28	3	1	1	0	3	4	0	16

Fuente: Subdirección de Criminalística | Área de Estadística, Oficina de Planificación.

Cuadro 29. PERICIAS REALIZADAS, POR LA SECCIÓN DE MORFOLOGÍA FACIAL, SEGÚN AGENCIA: AÑO 2023

AGENCIA	TOTAL	MES											
		ENE.	FEB.	MAR.	ABR.	MAY.	JUN.	JUL.	AGO.	SEP.	OCT.	NOV.	DIC.
TOTAL	4,194	423	241	376	327	449	374	378	317	364	449	195	301
PORCENTAJE	100	10.1	5.7	9.0	7.8	10.7	8.9	9.0	7.6	8.7	10.7	4.6	7.2
Ancón	1,735	114	117	164	145	214	132	138	136	187	160	94	134
Colón	896	191	26	77	61	63	107	107	48	46	117	24	29
San Miguelito	501	33	18	37	32	39	75	61	29	60	55	20	42
Panamá Oeste	459	42	37	42	28	90	16	35	37	24	39	25	44
Chiriquí	207	14	21	26	14	10	14	15	22	8	32	18	13
Bocas del Toro	108	15	9	6	0	14	2	3	3	17	24	0	15
Coclé	106	3	4	13	8	11	22	1	5	9	17	5	8
Veraguas	94	10	2	1	31	2	2	8	29	5	0	0	4
Herrera	88	1	7	10	8	6	4	10	8	8	5	9	12

Fuente: Subdirección de Criminalística | Área de Estadística, Oficina de Planificación.

UNIDAD DE ANÁLISIS DE SEÑAS Y SIGNOS

Cuadro 30. PERICIAS REALIZADAS, POR LA UNIDAD DE ANÁLISIS DE SEÑAS Y SIGNOS, SEGÚN AGENCIA: AÑO 2023

TIPO DE PERICIA	TOTAL	AGENCIA	
		PANAMÁ	COLÓN
TOTAL	207	121	86
PORCENTAJE	100	58.5	41.5
Reconocimiento Corporal Ilustrativo	76	76	0
Análisis o Cotejo de Tatuajes	69	1	68
Cotejo de Grafiti	47	29	18
Análisis de Tatuaje a Privados de Libertad	11	11	0
Diligencia de Inspección Ocular, Identificación y Análisis de Grafiti	3	3	0
Análisis de Señas	1	1	0

Fuente: Subdirección de Criminalística | Área de Estadística, Oficina de Planificación.

Cuadro 31. PERICIAS REALIZADAS, POR LA UNIDAD DE ANÁLISIS DE SEÑAS Y SIGNOS, SEGÚN AGENCIA: AÑO 2023

MES	TOTAL	AGENCIA	
		PANAMÁ	COLÓN
TOTAL	207	121	86
PORCENTAJE	100	58.5	41.5
Enero	12	12	4
Febrero	5	5	2
Marzo	5	5	2
Abril	4	4	5
Mayo	10	10	16
Junio	3	3	11
Julio	12	12	21
Agosto	11	11	6
Septiembre	27	27	3
Octubre	15	15	5
Noviembre	6	6	5
Diciembre	11	11	6

Fuente: Subdirección de Criminalística | Área de Estadística, Oficina de Planificación.

SECCIÓN DE INFORMÁTICA FORENSE

Cuadro 32. PERICIAS REALIZADAS, POR LA SECCIÓN DE INFORMÁTICA FORENSE: AÑO 2023

TIPO DE PERICIA	TOTAL	AGENCIA			
		PANAMÁ	PANAMÁ OESTE	LOS SANTOS	CHIRIQUÍ
TOTAL	4,564	2,115	922	776	751
PORCENTAJE	100	46.3	20.2	17.0	16.5
Incautación de Datos de Equipos Telefónicos y Tarjetas SIM	3,654	1,593	792	685	584
Incautación de Datos de Medios de Almacenamiento Digital y Recuperación de Información	309	216	43	30	20
Análisis de Redes Sociales	301	149	23	29	100
Análisis de Sitios Web y Correos Electrónicos	172	103	19	23	27
Análisis e Incautación de base de datos de Ordenadores o Servidores	66	28	23	0	15
Rastreo e Identificación de Proveedores de Direcciones IP	54	25	22	2	5
Análisis de Información, Relacionada con Seguridad Informática	7	0	0	7	0
Análisis de Equipos de Fraude de Tarjeta de Crédito	1	1	0	0	0

Fuente: Subdirección de Criminalística | Área de Estadística, Oficina de Planificación.

Cuadro 33. PERICIAS REALIZADAS, POR LA SECCIÓN DE INFORMÁTICA FORENSE, SEGÚN AGENCIA: AÑO 2023

MES	TOTAL	AGENCIA			
		PANAMÁ	PANAMÁ OESTE	LOS SANTOS	CHIRIQUÍ
TOTAL	3813	2115	922	776	751
PORCENTAJE	100	55.5	24.2	20.4	19.7
Enero	302	117	71	57	57
Febrero	308	120	77	54	57
Marzo	427	187	85	83	72
Abril	328	137	75	57	59
Mayo	471	222	87	81	81
Junio	462	215	104	75	68
Julio	354	165	58	59	72
Agosto	493	234	107	81	71
Septiembre	447	241	73	65	68
Octubre	368	193	71	54	50
Noviembre	283	139	66	44	34
Diciembre	321	145	48	66	62

Fuente: Subdirección de Criminalística | Área de Estadística, Oficina de Planificación.

SECCIÓN DE AUDITORÍA FORENSE

Cuadro 34. PERICIAS REALIZADAS, POR LA SECCIÓN DE AUDITORÍA FORENSE, SEGÚN MES: AÑO 2023

MES	TOTAL	AGENCIA				
		CHIRIQUÍ	PANAMÁ OESTE	ANCÓN	VERAGUAS	COCLÉ
TOTAL	307	106	81	68	31	21
PORCENTAJE	100	34.5	26.4	22.1	10.1	6.8
Enero	25	11	7	4	1	2
Febrero	23	7	3	10	0	3
Marzo	21	8	3	6	2	2
Abril	21	5	1	8	5	2
Mayo	32	11	6	8	6	1
Junio	29	9	5	6	5	4
Julio	25	6	10	4	2	3
Agosto	29	12	5	6	4	2
Septiembre	23	9	7	3	4	0
Octubre	34	6	21	6	1	0
Noviembre	21	9	7	4	0	1
Diciembre	24	13	6	3	1	1

Fuente: Subdirección de Criminalística | Área de Estadística, Oficina de Planificación.

Gráfica 4. PERICIAS REALIZADAS, POR LA SECCIÓN DE AUDITORÍA FORENSE, SEGÚN MES: AÑO 2023

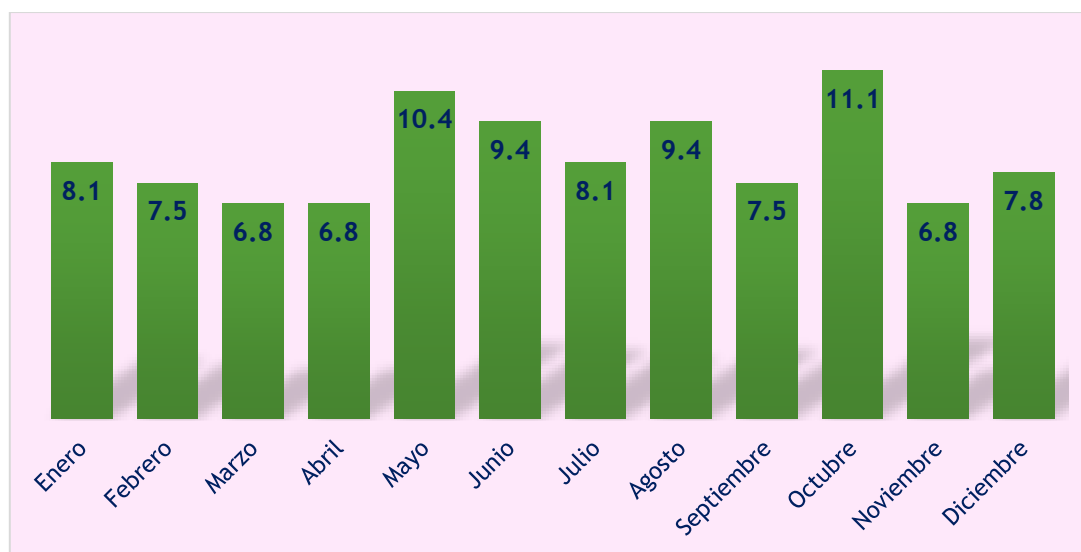

Fuente: Subdirección de Criminalística | Área de Estadística, Oficina de Planificación.

LABORATORIOS FORENSES

Cuadro 35. PERICIAS REALIZADA, POR LOS DIFERENTES LABORATORIOS FORENSES: AÑO 2023

MES	TOTAL	LABORATORIOS FORENSES					
		SUSTANCIAS CONTROLADAS	TOXICOLOGÍA	ANÁLISIS BIOMOLECULAR	BIOQUÍMICA	BIOLOGÍA	QUÍMICA
TOTAL	16,755	6946	4725	2232	1917	479	456
PORCENTAJE	100	41.5	28.2	13.3	11.4	2.9	2.7
Enero	1,394	520	414	213	173	40	34
Febrero	1,078	478	193	181	149	55	22
Marzo	1,671	596	565	265	153	60	32
Abril	1,344	565	276	256	155	57	35
Mayo	1,941	692	708	229	213	51	48
Junio	1,599	690	469	200	144	53	43
Julio	1,840	671	709	155	213	39	53
Agosto	1,428	659	362	205	147	28	27
Septiembre	1,208	516	282	137	198	30	45
Octubre	1,041	527	195	104	163	18	34
Noviembre	999	482	298	135	23	33	28
Diciembre	1,212	550	254	152	186	15	55

Fuente: Subdirección de Criminalística|Área de Estadística, Oficina de Planificación.

Gráfica 5. PERICIAS REALIZADAS, POR MES, SEGÚN LOS DIFERENTES LABORATORIOS FORENSES: AÑO 2023

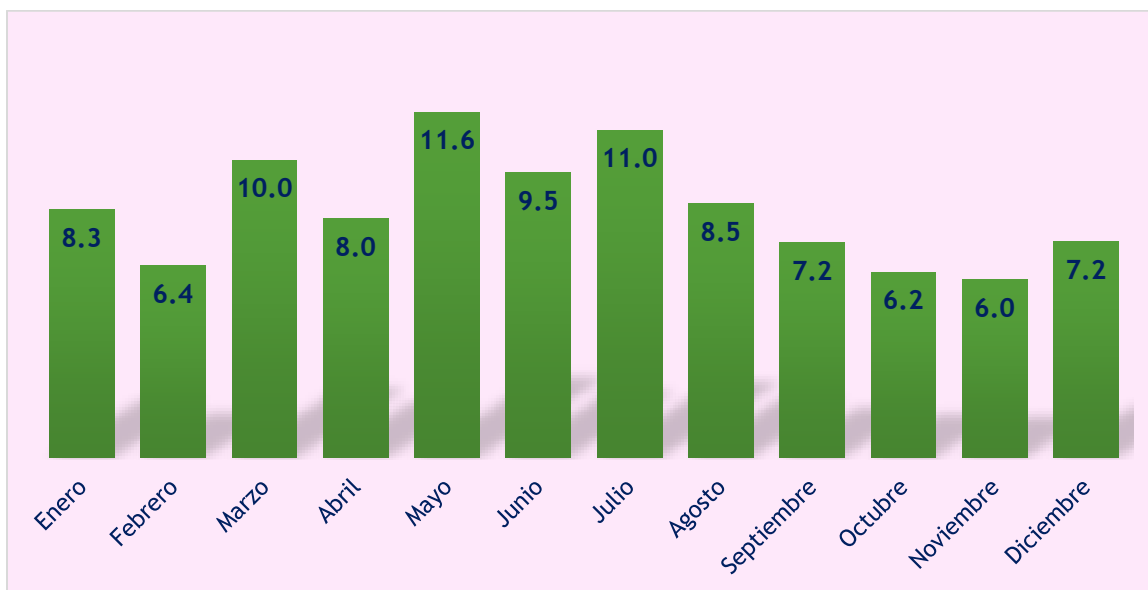

Fuente: Subdirección de Criminalística|Área de Estadística, Oficina de Planificación.

LABORATORIO DE QUÍMICA FORENSE

Cuadro 36. PERICIAS REALIZADAS EN EL LABORATORIO DE QUÍMICA FORENSE: AÑO 2023

TIPO DE PERICIA	TOTAL	MES											
		ENE.	FEB.	MAR.	ABR.	MAY.	JUN.	JUL.	AGO.	SEP.	OCT.	NOV.	DIC.
TOTAL	456	34	22	32	35	48	43	53	27	45	34	28	55
PORCENTAJE	100	7.5	4.8	7.0	7.7	10.5	9.4	11.6	5.9	9.9	7.5	6.1	12.1
Análisis de Residuos de Disparos	280	25	16	24	23	20	29	32	13	31	17	15	35
Análisis de Físicoquímico de Aguas	46	0	0	1	4	15	2	6	10	1	3	2	2
Análisis de Acelerantes	44	7	2	0	3	2	8	1	2	4	3	3	9
Análisis de Sustancias Químicas	32	2	0	2	0	2	0	9	1	2	5	5	4
Informe Técnico	22	0	1	3	0	1	2	0	1	5	4	1	4
Análisis Comparativo de Pintura	13	0	3	2	0	3	0	2	0	1	0	1	1
Análisis Comparativo de Suelos	13	0	0	0	5	5	0	1	0	0	1	1	0
Estudio de Distancia de Disparos	4	0	0	0	0	0	2	0	0	1	1	0	0
Análisis de Componentes Químicos de Explosivos	2	0	0	0	0	0	0	2	0	0	0	0	0

Fuente: Subdirección de Criminalística | Área de Estadística, Oficina de Planificación.

Gráfica 6. PERICIAS REALIZADAS EN EL LABORATORIO DE QUÍMICA, SEGÚN MES: AÑO 2023

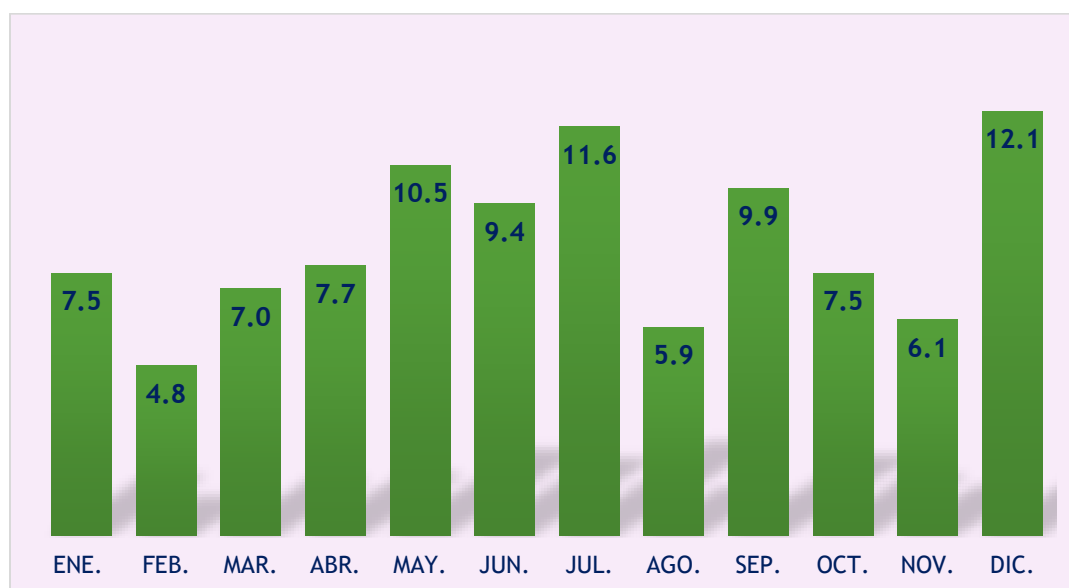

Fuente: Subdirección de Criminalística | Área de Estadística, Oficina de Planificación.

LABORATORIO DE BIOLOGÍA FORENSE

Cuadro 37. PERICIAS REALIZADAS EN EL LABORATORIO DE BIOLOGÍA FORENSE: AÑO 2023

MES	TOTAL	AGENCIA
		SAN MIGUELITO
TOTAL	479	479
Enero	40	40
Febrero	55	55
Marzo	60	60
Abril	57	57
Mayo	51	51
Junio	53	53
Julio	39	39
Agosto	28	28
Septiembre	30	30
Octubre	18	18
Noviembre	33	33
Diciembre	15	15

Fuente: Subdirección de Criminalística | Área de Estadística, Oficina de Planificación.

Gráfica 7. PERICIAS REALIZADAS EN EL LABORATORIO DE BIOLOGÍA: AÑO 2023

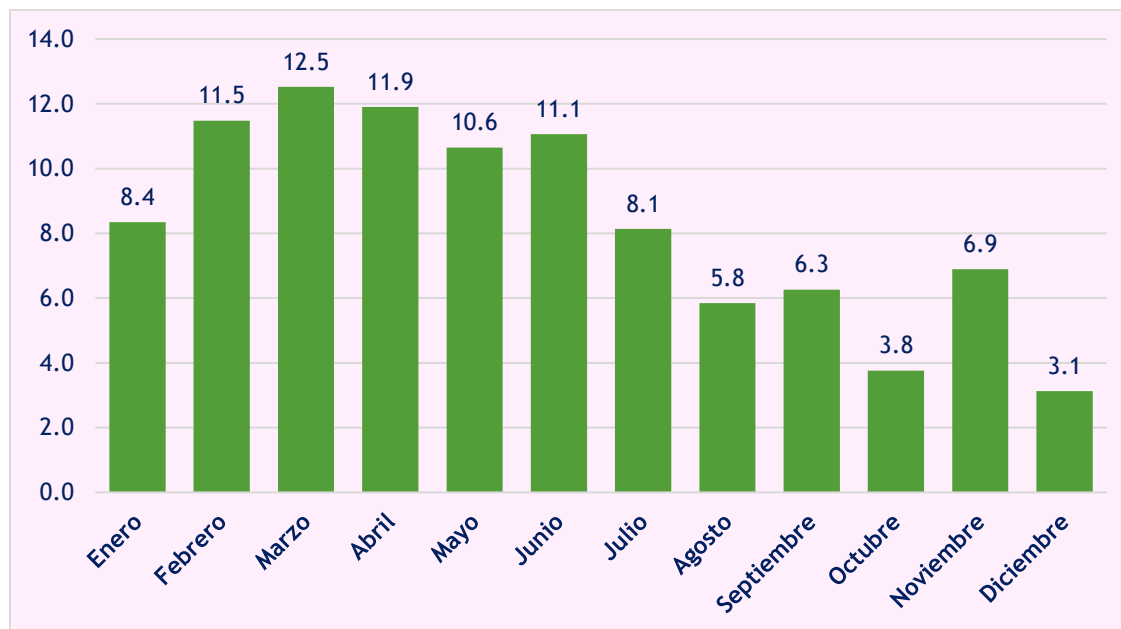

Fuente: Subdirección de Criminalística | Área de Estadística, Oficina de Planificación.

LABORATORIO DE BIOQUÍMICA FORENSE

Cuadro 38. PERICIAS REALIZADAS, POR EL LABORATORIO DE BIOQUÍMICA, SEGÚN TIPO DE PERICIA: AÑO 2023

MES	TOTAL	TIPO DE PERICIAS	
		BIOQUÍMICA	TOMA DE MUESTRAS
TOTAL	1,917	1,670	247
PORCENTAJE	100	87.1	12.9
Enero	173	152	21
Febrero	149	128	21
Marzo	153	105	48
Abril	155	139	16
Mayo	213	192	21
Junio	144	115	29
Julio	213	191	22
Agosto	147	130	17
Septiembre	198	179	19
Octubre	163	153	10
Noviembre	23	18	5
Diciembre	186	168	18

Fuente: Subdirección de Criminalística | Área de Estadística, Oficina de Planificación.

Gráfica 8. PERICIAS REALIZADAS, POR EL LABORATORIO DE BIOQUÍMICA, SEGÚN MES: AÑO 2023

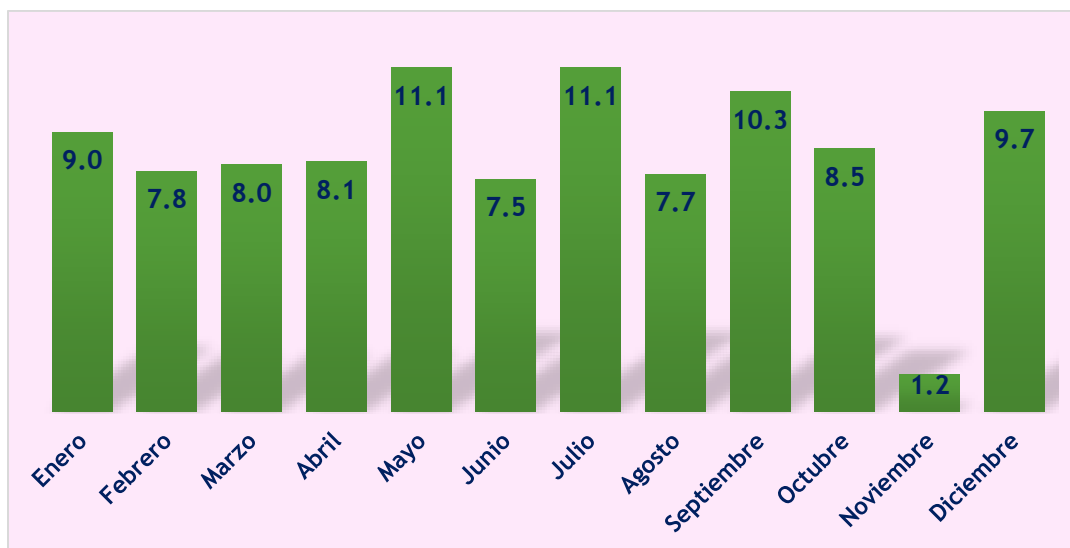

Fuente: Subdirección de Criminalística | Área de Estadística, Oficina de Planificación.

LABORATORIO DE SUSTANCIAS CONTROLADAS

Cuadro 39. PERICIAS REALIZADAS EN EL LABORATORIO DE SUSTANCIAS CONTROLADAS, SEGÚN AGENCIA: AÑO 2023

MES	TOTAL	AGENCIA	
		PANAMÁ	VERAGUAS
TOTAL	6,946	4,762	2,184
PORCENTAJE	100	68.6	31.4
Enero	520	342	178
Febrero	478	250	228
Marzo	596	370	226
Abril	565	384	181
Mayo	692	513	179
Junio	690	515	175
Julio	671	473	198
Agosto	659	436	223
Septiembre	516	387	129
Octubre	527	364	163
Noviembre	482	331	151
Diciembre	550	397	153

Fuente: Subdirección de Criminalística | Área de Estadística, Oficina de Planificación.

Cuadro 40. PESO EN TONELADAS DE LOS INDICIOS ANALIZADOS EN LOS LABORATORIO DE SUSTANCIAS CONTROLADAS, POR TIPO DE DROGA: AÑO 2023

MES	TOTAL	TIPOS DE DROGAS				
		COCAÍNA	MARIHUANA	CRACK	ÉXTASIS	OTRAS MUESTRAS
TOTAL	129.86	95.67	33.61	0.47	0.00	0.09
Enero	7.87	5.59	2.27	0.00	0.00	0.00
Febrero	8.31	5.69	2.62	0.00	0.00	0.00
Marzo	11.38	9.16	2.22	0.00	0.00	0.00
Abril	7.11	5.82	1.20	0.00	0.00	0.08
Mayo	8.43	6.75	1.68	0.00	0.00	0.00
Junio	10.73	9.12	1.60	0.00	0.00	0.00
Julio	9.20	3.62	5.59	0.00	0.00	0.00
Agosto	13.25	10.63	2.62	0.00	0.00	0.00
Septiembre	16.44	13.81	2.63	0.00	0.00	0.00
Octubre	7.30	4.92	2.39	0.00	0.00	0.00
Noviembre	8.64	5.93	2.71	0.00	0.00	0.00
Diciembre	21.19	14.62	6.10	0.47	0.00	0.00

Fuente: Subdirección de Criminalística | Área de Estadística, Oficina de Planificación.

Cuadro 41. PESO EN TONELADAS, POR TIPO DE DROGA, SEGÚN PROVINCIA: AÑO 2023

PROCEDENCIA	TOTAL	Mes											
		ENE.	FEB.	MAR.	ABR.	MAY.	JUN.	JUL.	AGO.	SEP.	OCT.	NOV.	DIC.
TOTAL	129.86	7.87	8.31	11.38	7.11	8.43	10.73	9.20	13.25	16.44	7.30	8.64	21.19
Colón	36.16	1.89	3.29	3.85	4.09	0.55	2.90	1.88	3.52	6.06	0.98	0.37	6.78
Panamá Oeste	25.97	1.87	0.00	1.09	0.02	2.27	2.08	0.97	3.71	4.28	2.34	4.37	2.98
Panamá	19.97	0.58	1.67	2.74	0.50	0.93	2.45	0.36	2.19	1.03	0.89	2.39	4.24
Los Santos	16.35	0.31	1.03	0.34	0.48	0.63	0.00	2.54	1.02	3.67	3.04	1.26	2.03
Chiriquí	10.58	2.31	0.00	0.01	0.13	0.75	0.08	2.64	0.01	0.02	0.00	0.03	4.61
Bocas del Toro	6.78	0.01	0.10	1.72	0.00	1.51	2.78	0.00	0.00	0.66	0.00	0.00	0.00
Coclé	5.87	0.88	0.62	0.96	0.68	0.74	0.35	0.69	0.11	0.56	0.00	0.18	0.11
Herrera	3.54	0.01	0.00	0.65	0.00	0.05	0.00	0.00	2.40	0.01	0.00	0.00	0.41
Veraguas	2.22	0.00	1.18	0.00	0.00	0.95	0.07	0.00	0.00	0.00	0.00	0.01	0.00
Darién	1.40	0.02	0.42	0.00	0.60	0.00	0.02	0.11	0.05	0.12	0.03	0.04	0.00
Guna Yala	1.02	0.01	0.00	0.01	0.62	0.05	0.00	0.01	0.24	0.04	0.00	0.00	0.03

Fuente: Subdirección de Criminalística | Área de Estadística, Oficina de Planificación.

Gráfica 9. PESO EN TONELADAS, POR TIPO DE DROGA, SEGÚN PROVINCIA: AÑO 2023

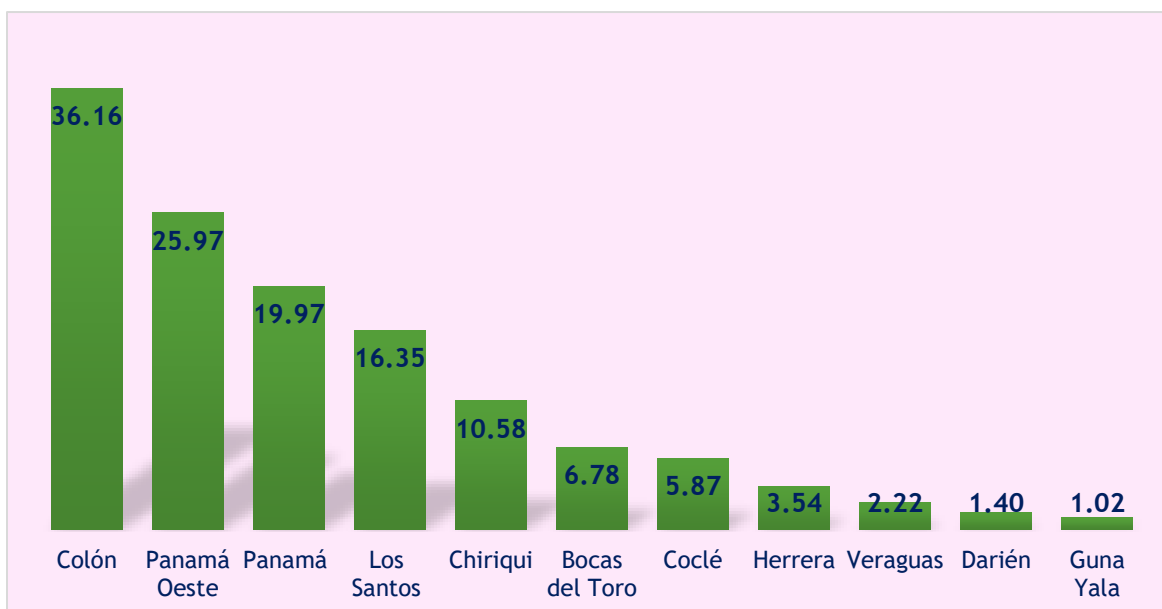

Fuente: Subdirección de Criminalística | Área de Estadística, Oficina de Planificación.